

*Bosna i Hercegovina*  
*Federacija Bosne i Hercegovine*  
**TUZLANSKI KANTON**  
**MINISTARSTVO FINANSIJA**

*Broj:*  
*Tuzla, 14.08.2013.godine*

**IZVJEŠTAJ**  
*o izvršenju budžeta Tuzlanskog kantona*  
*za period: 01.01.-30.06.2013. godine*

*Tuzla, avgust 2013. godine*

## UVOD

Budžet Tuzlanskog kantona je za prva tri mjeseca 2013. godine izvršavan na osnovu Odluke o privremenom finansiranju Tuzlanskog kantona za period: 01.01.-31.03.2013. godine ("Sl.novine Tuzlanskog kantona" broj: 15/12) i prioritetima utvrđenim u članu 18. Zakona o izvršenju budžeta Tuzlanskog kantona za 2012. godinu..

Budžet Tuzlanskog kantona za 2013.godinu nije usvojen do 31.03.2013. godine, te je realizacija sredstava i izvršenje budžeta Tuzlanskog kantona za mjesec april 2013. godine, vršena u skladu sa usvojenom Odlukom o privremenom finansiranju Tuzlanskog kantona za period: 01.04.-30.04.2013. godine i Odlukom o izvršenju Odluke o privremenom finansiranju Tuzlanskog kantona za period: 01.04.-30.04.2013.godine ("Sl.novine Tuzlanskog kantona" broj: 6/13 od 18.05.2013.godine). Budžetski korisnici nisu mogli započeti nove ili proširene programe i aktivnosti dok se ne odobri Budžet Tuzlanskog kantona za 2013. godinu.

Proglasenjem Budžeta Tuzlanskog kantona za 2013. godinu i Zakona o izvršenju Budžeta TK-a za 2013. godinu («Sl.novine Tuzlanskog kantona» broj: 7/13 od 30.05.2013. godine), realizacija budžetskih sredstava se vrši po navedenim propisima.

Budžetski korisnici su u izvještajnom periodu finansijsko poslovanje obavljali preko Jedinственог računa Trezora u skladu sa operativnim mjesečnim planovima u okviru odobrenog Budžeta Tuzlanskog Kantona i u skladu sa Zakonom o izvršenju Budžeta Tuzlanskog Kantona za 2013. godinu.

Radi kompleksnosti sagledavanja trezorskog sistema poslovanja, u prilogu je dat popis osnovnih i provedbenih propisa po kojim se izvršavao Budžet Tuzlanskog kantona u 2013. godini:

- Zakon o budžetima u FBiH («Sl. novine FBiH» 19/06),
- Zakon o Trezoru u FBiH («Sl.novine FBiH» 19/03 i 79/07),
- Pravilnik o knjigovodstvu budžeta TK,
- Upustvo o izvršavanju budžeta sa jedinstvenog računa Trezora,
- Instrukcija o procedurama za uplatu vlastitih prihoda,
- Upustvo za trošenje vlastitih prihoda,
- Upustvo o blagajničkom poslovanju,
- Upustvo o procesiranju transakcija u Trezoru po osnovu promjena stalnih sredstava,
- Instrukcija o procedurama za nabavku robe ili vršenju usluga i procedurama za fakturu-račun,
- Upustvo o procesiranju transakcija iz internih poslovnih odnosa kantonalnih budžetskih korisnika,
- Upustvo o preknjiženju i povratu više ili pogrešno uplaćenih prihoda od obavljanja osnovne djelatnosti budžetskih korisnika,
- Pravilnik o sigurnosti i zaštiti informatičke opreme i podataka,
- Pravilnik o popisu sredstava i izvora sredstava,
- Upustvo o procedurama i načinu evidentiranja i zaduživanja opreme,
- Instrukcija o načinu formiranja komisija za popis sredstava i obaveza po izvoru sredstava,
- Računovodstvene politike za kantonalne budžetske korisnike i Trezor,
- Pravilnik o kolanju finansijske dokumentacije između Ministarstva finansija i budžetskih korisnika za koje Ministarstvo finansija vodi računovodstvo.

U polugodišnjem izvještaju o izvršenju Budžeta Tuzlanskog kantona za 2013.godinu, analitički će se obrazložiti slijedeće:

- I PRIHODI I PRIMICI**
- II RASHODI I IZDACI**
- III OBAVEZE I POTRAŽIVANJA**

Na osnovu člana 67. Zakona o budžetima u Federaciji BiH (“Sl.novine Federacije BiH” broj: 19/06) Ministar finansija Tuzlanskog kantona podnosi:

## **IZVJEŠTAJ**

### **o izvršenju Budžeta Tuzlanskog kantona za period: 01.01. - 30.06.2013. godine**

Budžet Tuzlanskog kantona (“Službene novine Tuzlanskog kantona”, broj: 7/13 ) izvršen je u periodu: 01.01.–30.06.2013. godine, kako slijedi:

<b><i>I</i></b>	<b><i>Ukupni prihodi i primici I-VI 2013. godine</i></b>	<b><i>124.340.586,56</i></b>
<b><i>II</i></b>	<b><i>Ukupni rashodi i izdaci I-VII 2013. godine</i></b>	<b><i>135.937.926,20</i></b>
<b><i>III</i></b>	<b><i>Višak rashoda nad prihodima – deficit (II-I)</i></b>	<b><i>11.597.339,64</i></b>

OPIS	BUDŽET ZA 2013. GODINU	IZVRŠENJE BUDŽETA 01.01.-30.06.2013. G.	INDEX 3/2
1	2	3	4
<b>I PRIHODI I PRIMICI</b>	<b>311.516.058,63</b>	<b>124.340.586,56</b>	<b>39,91</b>
Prihodi od poreza	253.231.912,71	109.188.361,98	43,12
Neporeski prihodi	42.582.352,67	11.901.980,93	27,95
Tekuće potpore (grantovi)	6.053.418,00	2.192.174,75	36,21
Primici od prodaje stalnih sredstava	3.460.000,00	0,00	0,00
Primici od datih pozajmljivanja	6.188.375,25	1.058.068,90	17,10
<b>Primici od zaduživanja</b>	<b>12.382.872,85</b>	<b>0,00</b>	<b>0,00</b>
<b>1. UKUPNA SREDSTVA</b>	<b>323.898.931,48</b>	<b>124.340.586,56</b>	<b>38,39</b>
Bruto plaće i naknade	165.791.179,48	81.889.391,51	49,39
Doprinosi poslodavca	19.003.938,00	9.386.509,55	49,39
Bruto plaće i doprinosi poslodavca	184.795.117,48	91.275.901,06	49,39
Naknade zaposlenim	26.031.522,00	11.749.651,43	45,14
Izdaci za materijal i usluge	30.532.591,99	10.603.269,04	34,73
Tekući transferi (grantovi)	69.483.993,04	20.830.671,19	29,98
Kapitalni transferi (grantovi)	662.257,00	323.881,66	48,91
Izdaci za obaveze po kreditima	1.174.127,69	230.513,54	19,63
Kapitalni izdaci	0,00	35.722,01	0,00
Data pozajmljivanja	7.494.402,00	888.316,27	11,85
Tekuća rezerva	200.000,00	0,00	0
<b>II RASHODI I IZDACI</b>	<b>320.374.011,20</b>	<b>135.937.926,20</b>	<b>42,43</b>
<b>III FINANSIRANJE</b>	<b>3.524.920,28</b>	<b>1.750.738,16</b>	<b>49,67</b>
Otplate zaduživanja	3.524.920,28	1.750.738,16	49,67
<b>2. UKUPNA SREDSTVA</b>	<b>323.898.931,48</b>	<b>137.688.664,36</b>	<b>42,51</b>
<b>RAZLIKA PRIHODA, PRIMITAKA I RASHODA, IZDATAKA - DEFICIT (I-II)</b>	<b>-8.857.952,57</b>	<b>-11.597.339,64</b>	<b>130,93</b>

## I PRIHODI I PRIMICI

### a) ukupno naplaćeni i raspoređeni prihodi i primici na depozitnom računu TK-a

U skladu sa donesenim Pravilnikom o načinu uplate javnih prihoda budžeta i vanbudžetskih fondova na teritoriji Federacije Bosne i Hercegovine («Sl. novine FBiH», broj: 3/11), Ministarstvo finansija odnosno njegov sektor Trezor izvršio je raspodjelu javnih prihoda i obavezu informisanja Federacije, Vlade i Skupštine o istim.

Putem depozitnog računa Tuzlanskog kantona u period: 01.01.-30.06.2013. godine, naplaćeno je javnih prihoda u ukupnom iznosu od **148.538.274,95 KM** (jedan dio posebnih naknada koje pripadaju federalnom budžetu, JP Vodno područje slivova rijeke Save i Fond za zaštite okoliša FBiH u iznosu od 2.801.000,32 KM i drugi dio koji pripada Kantonu u iznosu od 145.737.274,63 KM) i za 4,86% su manji nego u istom period 2012. godine.

Trezor Ministarstva finansija je sa depozitnog računa Kantona vratio iznos od 45.116,88 KM više ili pogrešno uplaćenih prihoda poreskim obveznicima. Izvršena raspodjela po zakonskim kriterijima umanjena za dio povrata sastoji se iz:

### RASPORED PRIHODA PREMA KORISNICIMA I-VI 2013. godine

NAZIV KORISNIKA	RASPOREĐENO
Tuzlanski kanton - Transakcijski račun	126.628.453,96
Tuzlanski kanton - ESCROW	672.339,71
Tuzlanski kanton - Sredstva pp za zaštitu od pr. i dr.nes.	360.882,77
Tuzlanski kanton - Sredstva za zaštitu od požara i vatrog.	8.700,37
Tuzlanski kanton - Naknade za korišt., zašt. i unapr. šuma	132.817,91
Tuzlanski kanton - Sredstva od vodnih naknada	2.032.052,14
Tuzlanski kanton - Sredstva za zaštitu okolice	1.962.592,81
Tuzlanski kanton - Sredstva od koncesionih naknada	4.000,00
Općina Banovići	860.791,79
Općina Gračanica	1.352.457,24
Općina Gradačac	768.816,96
Općina Kalesija	452.416,47
Općina Kladanj	355.115,65
Općina Čelić	160.601,96
Općina Lukavac	1.293.022,54
Općina Srebrenik	866.045,55
Općina Tuzla	6.126.937,03
Općina Živinice	1.236.081,47
Općina Doboj-Istok	236.696,54
Općina Sapna	118.931,16
Općina Teočak	107.520,60
Federacija BiH	317.378,86
Agencija za vodno područje rijeke Save	1.806.269,61
Fond za zaštitu okoliša FBiH	677.351,85
<b>UKUPNO:</b>	<b>148.538.274,95</b>

**GRAFIČKI PRIKAZ STRUKTURE NAPLATE PO GRUPAMA PRIHODA  
TUZLANSKOG KANTONA I – VI 2013. GODINE**

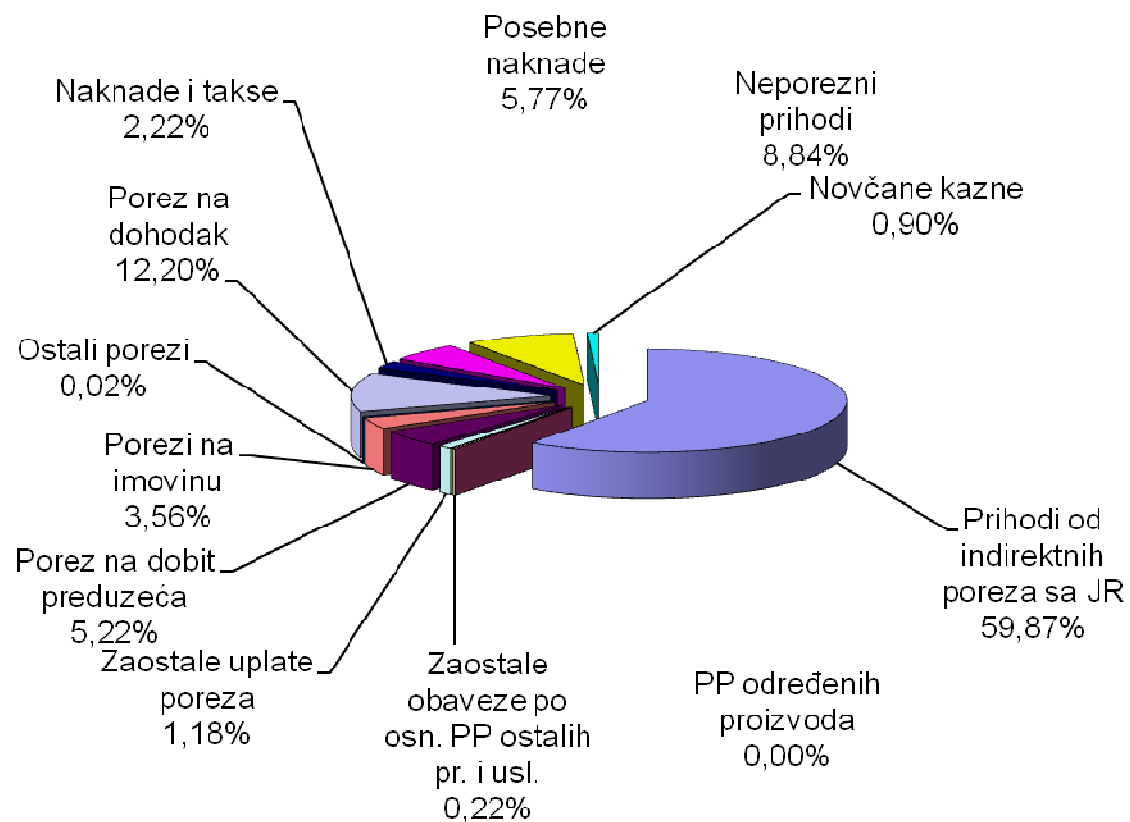

## b) ukupno raspoređeni javni prihodi Budžetu Tuzlanskog kantona

Parlamentarna Skupština Bosne i Hercegovine je na sjednici održanoj 29.12.2004. godine usvojila Zakon o porezu na promet proizvoda i usluga («Sl.glasnik BiH» broj: 62/04), čime je između ostalog utvrđeno da se akcizni proizvodi (određeni proizvodi) uplaćuju na Jedinствeni račun Uprave. Uprava za indirektno oporezivanje je organizacija uspostavljena na osnovu Zakona o sistemu indirektnog oporezivanja u BiH («Sl.glasnik BiH» broj: 44/03), koja je jedina odgovorna za naplatu i raspodjelu indirektnih poreza na teritoriji Bosne i Hercegovine.

Na osnovu člana 9. Zakona o uplatama na Jedinствeni račun i raspodjeli prihoda («Sl.glasnik BiH» broj: 55/04) prihod koji je na raspolaganju entitetima i Distriktu Brčko je raspoloživi iznos po odbitku iznosa za finansiranje institucija BiH. Udjeli entiteta i Distrikta u preostalom iznosu izračunavaju se kao preostali iznos pomnožen sa određenim koeficijentom.

Posmatrajući Zakon o pripadnosti javnih prihoda u Federaciji BiH definisana je pripadnost javnih prihoda Kantona, kako slijedi:

- a) udio prihoda sa Jedinствenog računa (indirektni porezi),
- b) 100% od poreza na dobit kojeg su uplatila sva preduzeća koja nisu navedena u članu 4. stav 1. tačka b) Zakona o pripadnosti javnih prihoda u Federaciji BiH,
- c) 63% od poreza na dohodak uplaćenog u svakom kantonu za Tuzlanski kanton, a 37% općinama (osim općina Kladanj, Sapna i Teočak, Doboj Istok i Čelić kojim se ustupa 80% poreza),
- d) naknade i takse u skladu sa propisima kantona,
- e) novčane i druge kazne u skladu sa kantonalnim propisima,
- f) prihodi od prirodnih dobara u vlasništvu kantona,
- g) prihodi od korišćenja ili prodaje kantonalne imovine,
- h) donacije i namjenske dotacije,
- i) drugi prihodi predviđeni zakonom i drugim propisima Federacije i kantona.

### UPOREDNI PREGLED STRUKTURE PRIHODA BUDŽETA TUZLANSKOG KANTONA ZA I-VI 2012. I I-VI 2013. GODINE

	GRUPA PRIHODA	I-VI 2012.	I-VI 2013.	%
1.	<b>717121-Prihodi od indirektnih poreza</b>	96.847.244,15	88.923.194,54	91,82
2.	<b>PP određenih proizvoda</b>	39.851,32	3.275,46	8,22
3.	<b>Zaost. obaveze po osn. PP ostalih pr. i usl.</b>	262.230,51	299.873,04	114,35
4.	<b>Porez na plaće (zaostale uplate)</b>	1.026.062,89	1.155.299,51	112,60
5.	<b>Porez na dobit preduzeća</b>	8.206.601,76	7.746.580,17	94,39
6.	<b>Porezi na imovinu</b>	0,00	0,00	0,00
7.	<b>Ostali porezi</b>	9.128,72	9.201,33	100,80
8.	<b>Porez na dohodak</b>	11.532.443,83	11.056.994,70	95,88
9.	<b>Naknade i takse-kanton.budžet</b>	3.402.597,28	3.105.842,06	91,28
10.	<b>Fed.naknada za uvj.o zdr.stanju živ.</b>	3.146,42	96,00	3,05
11.	<b>Fed.naknada za izvrš.vet.zdravstv.preglede</b>	23.579,53	23.503,11	99,68
12.	<b>Posebne naknade</b>	3.985.383,27	5.007.145,20	125,64
13.	<b>Neporezni prihodi</b>	12.970.390,70	13.127.105,57	101,21
14.	<b>Novčane kazne po kantonalnim propisima</b>	1.407.043,19	1.343.728,98	95,50
	<b>UKUPNO:</b>	<b>139.715.703,57</b>	<b>131.801.839,67</b>	<b>94,34</b>

Analizirajući ostvarene javne prihode u prvih šest mjeseci 2013. godine koji pripadaju budžetu Tuzlanskog kantona evidentno je da na ukupnom nivou imaju tendenciju pada u odnosu na isti period 2012. godine za 5,66%. Sagledavajući ostvarenje ukupnih prihoda koji pripadaju Tuzlanskom kantonu po mjesečnoj dinamici 2013. u odnosu na isti period 2012. godine, pad ukupnih prihoda vidljiv je iz slijedeće tabele i grafikona.

<b>MJESEC</b>	<b>2012.</b>	<b>2013.</b>	<b>INDEKS</b>
Januar	24.135.558,65	25.693.243,88	106,45
Februar	19.155.889,59	20.057.228,51	104,71
Mart	24.769.313,25	18.535.520,62	74,83
April	24.764.405,90	23.754.867,62	95,92
Maj	24.534.866,70	24.726.442,52	100,78
Juni	22.355.669,48	19.034.536,52	85,14
<b>UKUPNO:</b>	<b>139.715.703,57</b>	<b>131.801.839,67</b>	<b>94,34</b>

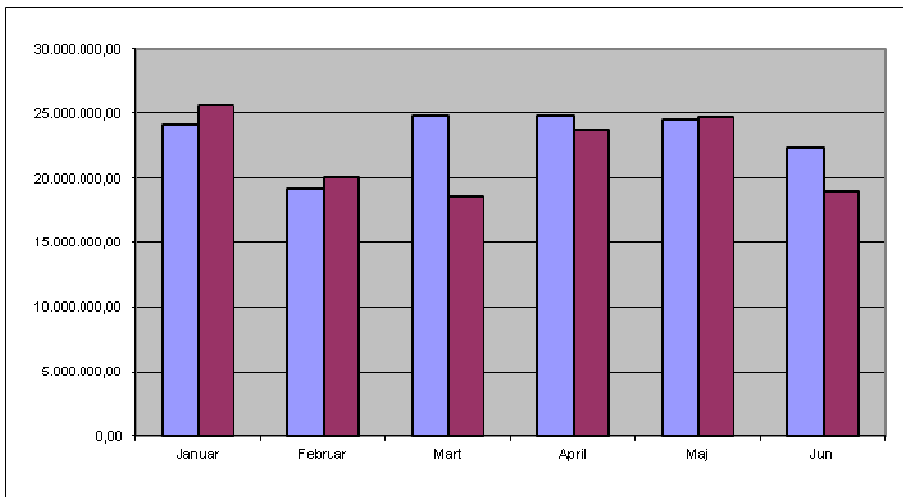

Prihodi po analitici imaju slijedeća kretanja:

- Prihodi od indirektnih poreza u periodu: 01.01.-30.06.2013. godine ostvareni su u ukupnom iznosu od 88.923.194,54 KM i za 8,18% su manji u odnosu na ostvarene prihode u istom period prethodne godine. Iz slijedeće tabele i grafikona vidljiv je pad ovih prihoda po mjesečnoj dinamici u 2013.godini u odnosu na isti period 2012. godine.

MJESEC	2012.	2013.	%
Januar	15.812.647,88	16.873.742,12	106,71
Februar	13.387.476,94	13.618.645,34	101,73
Mart	17.094.370,94	11.671.516,62	68,28
April	16.915.032,55	15.433.106,09	91,24
Maj	18.377.154,07	18.185.474,55	98,96
Juni	15.260.561,77	13.140.709,82	86,11
<b>UKUPNO:</b>	<b>96.847.244,15</b>	<b>88.923.194,54</b>	<b>91,82</b>

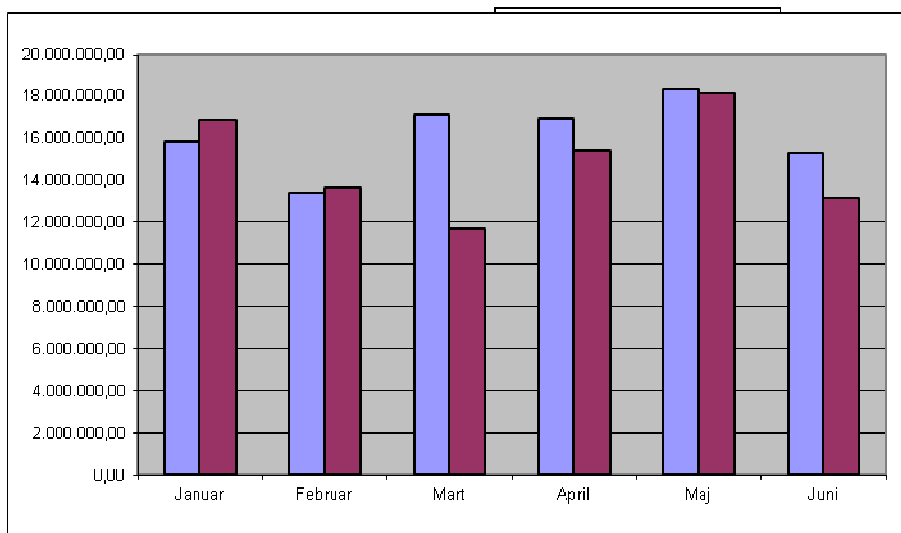

- Porez na dohodak kao kategorija javnog prihoda uvedena 2009. odine i zamjenila je dotadašnji porez na plaću, na dobit od privredne i profesionalne djelatnosti, na dobit od poljoprivredne djelatnosti, na osnovu autorskih prava, патената i tehničkih unapređenja, na ukupan prihod fizičkih lica, prihod od imovinskih prava i na dobitke od igara na sreću. Obaveze po osnovu zaostalih uplata poreza, koje uključuju reprogramirane obaveze, utvrđene obaveze u postupku prinudne naplate i obaveze utvrđene u inspekcijskoj kontroli pravnih lica, a odnose se na period do 31.12.2008. godine, raspoređuju se u skladu sa dosadašnjim propisima.

- Uplaćeni porez na dohodak zajedno sa zaostalim uplatama poreza na plaće u prvih šest mjeseci 2013. godini iznosi 12.212.294,21 KM, te je u odnosu na isti period 2012. godine ostvarenje manje za 2,76%.



- Porez na dobit preduzeća ostvaren je u periodu: 01.01.-30.06.2013. godini u ukupnom iznosu od 7.746.580,17 KM, što je u odnosu na isti period prethodne godine manje za 5,61%.

- Druga najznačajnija grupa prihoda Budžeta Tuzlanskog kantona, pored poreza predstavljaju neporeski prihodi, koji su u posmatranom periodu tekuće godine ostvareni u ukupnom iznosu od 11.901.980,93 KM i manji su za 14,31% u odnosu na isti period prethodne godine (podatak iz tabelarnog "Pregleda planiranih i ostvarenih prihoda i primitaka budžeta TK-a za period: 01.01.-30.06.2013. godine").

Prihodi ostvareni od obavljanja osnovne i ostale djelatnosti budžetskih korisnika (vlastiti prihodi, namjenski prihodi i primljeni grantovi i donacije), kao dio neporeskih prihoda, prikupljeni su u ukupnom iznosu od 18.167.429,00 KM. Napominjemo da se u 2013. godini, u skladu sa članom 51. Pravilnika o knjigovodstvu budžeta Tuzlanskog kantona, vlastiti prihodi i namjenska sredstva evidentiraju na prihodima samo u dijelu u kojem su i utrošeni, dok se neutrošena sredstva evidentiraju na razgraničenim prihodima.

U prilogu poglavlja I Prihodi i primici, dat je tabelarni Pregled prikupljenih vlastitih i namjenskih prihoda Tuzlanskog kantona za period. 01.01.-30.06.2013. godine.

### **PREGLED PRIKUPLJENIH VLASTITIH, NAMJENSKIH PRIHODA I TEKUĆIH TRANSFERA TUZLANSKOG KANTONA**

<b>(1) VLASTITI PRIHODI</b>		
<b>ŠIFRA</b>	<b>NAZIV</b>	<b>IZNOS</b>
722631	Vlastiti prihodi budžetskih korisnika	7.775.210,89
<b>UKUPNO:</b>		<b>7.775.210,89</b>
<b>(2) KONCESIJE, DONACIJE, PRIMLJENI TRANSFERI</b>		
721112	Prihodi od dav.prava na eksp.priř.res.pat.(koncesije-trans.rn TK) (-32,44)	1.500.931,58
722751	Primljene namjenske donacije neplanirane u budžetu	158.854,01
731111	Primljeni tekući transferi od inostranih vlada	0,00
731121	Primljeni tekući transferi od međunarodnih organizacija	0,00
732111	Primljeni tekući transferi od države	0,00
732112	Primljeni tekući transferi od Federacije	2.408.855,13
732114	Primljeni tekući transferi od kantona	0,00
732115	Primljeni tekući transferi od gradova	0,00
732116	Primljeni tekući transferi od općina	31.761,98
732131	Transfer od Federalnog Zavoda za zapošljavanje	77.373,00
733111	Donacije od fizičkih lica	6.250,00
733112	Donacije od pravnih lica	81.290,44
733121	Donacije od stranih fizičkih lica	0,00
733122	Donacije od stranih pravnih lica	0,00
<b>UKUPNO:</b>		<b>4.265.316,14</b>
<b>(3) POSEBNE NAKNADE - ŠUMSKE</b>		
722471	Naknada za opće korisne funkcije šuma utvrđena kantonalnim propisima	442.647,36
722472	Naknada za obavljanje stručnih poslova u privatnim šumama utv.kant.prop	12.741,36
722473	Naknada za izdvajanje iz šumsko-privrednog područja utv.kant.prop.	0,00
722474	Naknada za korištenje državnih šuma utvrđena kantonalnim propisima	0,00
722475	Naknada u postupku promjene namjene šumskog zem.(krčenje šuma) po	21.191,15
722477	Naknada po osnovu zakupa državnog šumskog zemljišta utv.kant.prop.	165,00
722479	Ostali prihodi za korištenje, zaštitu i unapređenje šuma utv.kant.prop.	1.849,41
<b>ukupno nak.za kor.,zašt.i unapr.šuma utvrđene kant.propisima</b>		<b>478.594,28</b>
722541	Naknada za korištenje opšte korisnih funkcija šuma	36.468,92
722542	Sredstva za proširenu biološku reprodukciju šuma	0,00
722543	Naknada za krčenje šuma	1.265,00

	<b>ukupno zaostale obaveze za naknade za šume:</b>	<b>37.733,92</b>
	<b>UKUPNO:</b>	<b>516.328,20</b>
	<b>(4) NAKNADE I TAKSE</b>	
722422	Naknada za korištenje poljoprivrednog zemljišta u nepoljoprivredne svrhe	316.808,51
722424	Naknada za tehnički pregled vozila koja pripada kantonu	28.052,15
722515	Naknada za korištenje podataka premjera i katastara	68.728,29
722511	Fed.nakn. za uvjerenje o zdravstvenom stanju životinja	96,00
722514	Fed.nakn. za izv.vet.zdr.preglede i kontrolu u zemlji	23.503,11
	<b>UKUPNO:</b>	<b>437.188,06</b>
<b>A</b>	<b>UKUPNO 1+2+3+4</b>	<b>12.994.043,29</b>
	<b>(5) KONCESIJE (podračun JR)</b>	
721112	Prihodi od davanja prava na eksploataciju prirodnih resursa	<b>4.000,00</b>
	<b>(6) POSEBNE NAKNADE ZA ZAŠTITU OD PRIRODNIH NESREĆA (podračun JR)</b>	
719114	Poseban porez na plaću za zaštitu od prirodnih i drugih nesreća	5.945,17
719115	Pos.porez za zaštitu od prir.i dr.nesr.po ugov.o dj.i privr.i povr.posl.	283,83
722581	Pos.nakn.za zaštitu od prirodnih i dr.nesreća gdje je osn.zbirni iznos neto plaća	338.444,31
722582	Pos.nakn.za zašt.od prir.i dr.nesr.gdje je osn.zbirni iznos nto primitaka po osn	16.209,46
	<b>UKUPNO:</b>	<b>360.882,77</b>
	<b>(7) ESCROW (podračun JR)</b>	
721613	Prihodi od privatizacije preduzeća (ESCROW račun)	<b>672.339,71</b>
	<b>(8) POSEBNE NAKNADE ZA ZAŠTITU OD POŽARA I VATR. (podračun JR)</b>	
	Naknada za vatrogasne jedinice iz premije osig. imovine od požara i prir. sila	
722583		4.151,79
722584	Naknada iz funk. premije osig. od autoodgovornosti za vatrog. jedinice	1.300,20
	Naknada za zaj.prof.vatr.jedinice iz premije osig. imovine od požara i prir.sila	
722585		2.277,02
	Naknada za zaj. prof.vatr. jedinice iz funk.premije osiguranja od autoodg.	
722586		971,36
	<b>UKUPNO:</b>	<b>8.700,37</b>
	<b>(9) NAKNADE ZA KORIŠTENJE, ZAŠTITU I UNAPR. ŠUMA (podračun JR)</b>	
722451	Naknada za opće korisne funkcije šuma	79.894,31
722452	Naknada za obavljanje stručnih poslova u privatnim šumama	0,00
722453	Naknada za izdvajanje iz šumsko-privrednog područja	0,00
722454	Naknada za korištenje državnih šuma	0,00
722455	Naknada u postupku promjene namjene šumskog zemljišta (krčenje šuma)	52.923,60
722459	Ostali prihodi za korištenje, zaštitu i unapređenje šuma	0,00
	<b>UKUPNO:</b>	<b>132.817,91</b>
	<b>(10) POSEBNE NAKNADE - VODNE NAKNADE (podračun JR)</b>	
721225	Prihodi od zakupa javnog vodnog dobra na površ.vodama I kategorije	0,00
721226	Prihodi od zakupa javnog vodnog dobra na površ.vodama II kategorije	0,00
722521	Pos.vod.nakn.za zašt.voda za transp.sr.koja za pogon kor.naftu ili n.der.	486.806,70
722522	Pos.vod.nakn.za zašt.voda(isp.otp.v.,uzgoj ribe,up.vj.đubr.i hem.za.zašt.b.)	730.475,72
722523	Pos.vod.nakn.za korišt.površ.i podz.voda za javnu vodoopskrbu	57.208,52
722524	Pos.vod.nakn.za korišt.površ.i podz.voda za flaš.vode i min.v,uzgoj ribe u ribnj.	1.204,43
722525	Pos.vod.nakn.za korišt.površ.i podz.voda za ind.proc. uklj. i termoelektrane	229.764,08
722526	Pos.vod.nakn.za korišt.vode za proizv.elekt.energije u hidroelektranama	2.613,16
722527	Pos.vod.nakn.za vađenje materijala iz vodotoka	2,25
722528	Pos.vod.nakn.za zaštitu od poplava	145,80
722529	Opća vodna naknada	523.831,48
777776	Uplate zaostalih obaveza na osnovu posebnih vodnih naknada	0,00
	<b>UKUPNO:</b>	<b>2.032.052,14</b>

<b>(11) POSEBNE NAKNADE - ZA OKOLIŠ (podračun JR)</b>		
722551	Naknada zagađivača okoliša pravnih lica lica	1.143.933,85
722552	Naknada zagađivača okoliša fizičkih lica	20,00
722553	Naknada korisnika okoliša pravnih lica	0,00
722554	Naknada korisnika okoliša fizičkih lica	0,00
722555	Pos.nakn.za okoliš koje pl.ppravna lica pri svakoj registraciji mot.vozila	275.264,34
722556	Pos.nakn.za okoliš koje pl.fizička lica pri svakoj registraciji mot.vozila	543.374,62
	<b>UKUPNO:</b>	<b>1.962.592,81</b>
<b>B</b>	<b>UKUPNO 5+6+7+8+9+10+11</b>	<b>5.173.385,71</b>
<b>1.</b>	<b>UKUPNI PRIHODI KANTONA</b>	<b>131.801.839,67</b>
<b>2.</b>	<b>VLASTITI, NAMJENSKI, PRIMLJENI TRANSFERI I DONACIJE (A+B)</b>	<b>18.167.429,00</b>
	<b>PRIHODI (1-2)</b>	<b>113.634.410,67</b>

Grupisani prihodi i primici po glavnim ekonomskim kategorijama u odnosu na planirane vrijednosti za prvih šest mjeseci 2013. godine i ostvarene u istom period prethodne godine, sagledavaju se iz priložene tabele.

**PREGLED PLANIRANIH I OSTVARENIH PRIHODA I PRIMITAKA  
BUDŽETA ZA PERIOD: 01.01.-30.06.2013. GODINE**

NAZIV PRIHODA	PLAN ZA 2013.	OPERAT.PLAN	OSTVARENO	OSTVARENO	%	%	%
		I-VI 13	I-VI 13	I-VI 12	(4/2)	(4/3)	(4/5)
1	2	3	4	5	6	7	8
<b>Prihodi od poreza</b>	<b>253.211.473,71</b>	<b>126.605.736,86</b>	<b>109.188.189,75</b>	<b>117.916.511,92</b>	<b>43,12</b>	<b>86,24</b>	<b>92,60</b>
-Prihodi od indirektnih poreza	209.713.916,71	104.856.958,36	88.923.194,54	96.847.244,15	42,40	84,80	91,82
-PP visokotarifnih proizvoda	22.917,00	11.458,50	3.275,46	39.851,32	14,29	28,59	8,22
<b>-Ukupno indirektni porezi sa Jedinstvenog računa</b>	<b>209.736.833,71</b>	<b>104.868.416,86</b>	<b>88.926.470,00</b>	<b>96.887.095,47</b>	<b>42,40</b>	<b>84,80</b>	<b>91,78</b>
- Porez na dobit preduzeća	15.289.062,00	7.644.531,00	7.746.580,17	8.206.601,76	50,67	101,33	94,39
-Porezi na dohodak i zaostali porezi na plaću	27.901.939,00	13.950.969,50	12.203.528,42	12.543.884,21	43,74	87,47	97,29
- Ostali prihodi od poreza	283.639,00	141.819,50	311.611,16	278.930,48	109,86	219,72	111,72
<b>Neporezni prihodi (bez vlastitih i namjenskih)</b>	<b>10.536.998,01</b>	<b>5.268.499,01</b>	<b>4.586.177,84</b>	<b>5.127.125,45</b>	<b>43,52</b>	<b>87,05</b>	<b>89,45</b>
<b>Primici od pozajmljivanja i od prodaje stalnih sredstava</b>	<b>8.375.937,79</b>	<b>4.187.968,90</b>	<b>445.729,19</b>	<b>317.578,96</b>	<b>5,32</b>	<b>10,64</b>	<b>140,35</b>
<b>UKUPNO (bez vlastitih):</b>	<b>272.124.409,51</b>	<b>136.062.204,76</b>	<b>114.220.096,78</b>	<b>123.361.216,33</b>	<b>41,97</b>	<b>83,95</b>	<b>92,59</b>
Vlastiti i namjen.prihodi i tekući transferi korisnika	31.529.247,12	15.764.623,56	8.619.833,79	10.710.236,97	27,34	54,68	80,48
<b>UKUPNO (sa vlastitim):</b>	<b>303.653.656,63</b>	<b>151.826.828,32</b>	<b>122.839.930,57</b>	<b>134.071.453,30</b>	<b>40,45</b>	<b>80,91</b>	<b>91,62</b>
Eskrow račun	7.862.402,00	3.931.201,00	1.500.655,99	636.892,06	19,09	38,17	235,62
<b>UKUPNO:</b>	<b>311.516.058,63</b>	<b>155.758.029,32</b>	<b>124.340.586,56</b>	<b>134.708.345,36</b>	<b>39,91</b>	<b>79,83</b>	<b>92,30</b>
<b>Finansiranje:</b>							
Primici od zaduživanja (ino i domaće)	12.382.872,85	6.191.436,43	0,00	0,00	0,00	0,00	0,00
<b>SVEUKUPNO:</b>	<b>323.898.931,48</b>	<b>161.949.465,74</b>	<b>124.340.586,56</b>	<b>134.708.345,36</b>	<b>38,39</b>	<b>76,78</b>	<b>92,30</b>

U kompleksnom sistemu ubiranja javnih prihoda Tuzlanskog kantona, Budžet Tuzlanskog kantona realizovao je iste u period: 01.01. - 30.06.2013. godine u visini od 124.340.586,56 KM, što u odnosu na operativni plan prihoda i primitaka za isti period procentualno iznosi 76,78%, a u odnosu na ostvarene prihode i primitke u istom periodu prošle godine manji su za 7,70%.

Prihodi od poreza, dio neporeznih prihoda (bez vlastitih i namjenskih prihoda) i primici od datih pozajmljivanja iznose 114.220.096,78 KM, čine budžetska sredstva i u odnosu na operativni plan prihoda i primitaka manja su za 21.842.107,98 KM ili 16,05%, a u odnosu na ostvarene prihode i primitke istog perioda prošle godine manja su za 9.141.119,55 KM ili 7,41%.

Vlastiti prihodi, namjenska sredstva i tekući transferi realizovani su u iznosu od 8.619.833,79 KM, te u odnosu na operativni plan istih ostvarenje procentualno iznosi 54,68%, a u odnosu na ostvarene vlastite prihode, namjenska sredstva i tekuće transfere u istom periodu prošle godine manji su za 19,52%. Ova sredstva su prihodi budžetskih korisnika, koji se u skladu sa članom 51. Pravilnika o knjigovodstvu budžeta Tuzlanskog kantona evidentiraju na prihodima samo u dijelu u kojem su i utrošeni, dok se neutrošena sredstva evidentiraju na razgraničenim prihodima.

Članom 8. Uredbe o vrsti vlastitih prihoda i načina i rokova raspodjele ("Službene novine TK" broj: 15/07,2/08,4/08,8/08,12/09,17/09,4/10,6/10,7/10,8/10,13/11,14/11,6/12 i 11/12) koju je donijela Vlada Tuzlanskog kantona regulisano je da se vlastiti prihodi korisnika budžeta mogu koristiti do kraja fiskalne godine, a neutrošeni dio prihoda postaje javni prihod, osim za korisnike iz oblasti obrazovanja za koje je taj rok 31. oktobar naredne fiskalne godine. Uredbom o izmjenama Uredbe o vrsti vlastitih prihoda i načina i rokova raspodjele, broj: 02/1-14-30661/12 od 27.12.2012.godine, regulisano je da vlastiti prihodi budžetskog korisnika Ministarstva unutrašnjih poslova TK-a koji su prikupljeni u 2012. godini mogu koristiti do 30.09.2013.godine, a neutrošeni dio prihoda postaje javni prihod.

U okviru poglavlja I Prihodi i primici nalazi se **Pregled planiranih i ostvareni prihoda i primitaka budžeta Tuzlanskog kantona za period 01.01.-30.06.2013. godine** iz koga se vidi ostvarenje prihoda i primitaka po analitici.

PREGLED PLANIRANIH I OSTVARENIH PRIHODA I PRIMITAKA BUDŽETA TUZLANSKOG KANTONA ZA PERIOD 01.01.-30.06.2013. GODINE

RED. BR.	EKON. KOD	OPIS	BUDŽET 2013.G	OSTVARENJE	OSTVARENJE	INDEX	INDEX
				JAN-JUN 13	JAN-JUN 12	(2/1)	(2/3)
			-1-	-2-	-3-	-4-	-5-
<b>1</b>		<b>PRIHODI, PRIMICI I FINANSIRANJA</b>	<b>323.898.931,48</b>	<b>124.340.586,56</b>	<b>134.708.345,36</b>	<b>38,39</b>	<b>92,3</b>
<b>2</b>	<b>710000</b>	<b>PRIHODI OD POREZA</b>	<b>253.202.556,71</b>	<b>109.185.086,52</b>	<b>117.879.285,76</b>	<b>43,12</b>	<b>92,62</b>
<b>3</b>	<b>711000</b>	<b>Porezi na dobit pojedinaca i poduzeća</b>	<b>15.289.062,00</b>	<b>7.746.580,17</b>	<b>8.206.601,76</b>	<b>50,67</b>	<b>94,39</b>
4	711100	Porezi na dobit pojedinaca (zaostale uplate poreza)	0	0	0	n,m	n,m
5	711200	Porez na dobit poduzeća	15.289.062,00	7.746.580,17	8.206.601,76	50,67	94,39
6	711210	Porezi na dobit	0	7.746.580,17	8.206.601,76	n,m	94,39
7	711211	Porez na dobit	0	7.442.097,22	7.881.436,55	n,m	94,43
8	711212	Porez po odbitku	0	304.482,95	325.165,21	n,m	93,64
9	711900	Ostali porezi na dobit pojedinaca i poduzeća	0	0	0	n,m	n,m
10	712000	Doprinosi za socijalnu skrb	0	0	0	n,m	n,m
11	712100	Doprinosi za socijalnu skrb	0	0	0	n,m	n,m
<b>12</b>	<b>713000</b>	<b>Porezi na plaće i radnu snagu</b>	<b>2.200.000,00</b>	<b>1.146.533,72</b>	<b>1.011.440,38</b>	<b>52,12</b>	<b>113,36</b>
13	713100	Porezi na plaće (zaostale uplate poreza)	2.200.000,00	1.146.533,72	1.011.440,38	52,12	113,36
14	713110	Porezi na plaće (zaostale uplate poreza)	0	1.146.533,72	1.011.440,38	n,m	113,36
15	713111	Porez na plaću i druga osobna primanja (zaostale uplate poreza)	0	1.077.952,62	871.201,48	n,m	123,73
16	713113	Porez na dodatna primanja (zaostale uplate)	0	68.581,10	140.238,90	n,m	48,9
<b>17</b>	<b>714000</b>	<b>Porez na imovinu</b>	<b>0</b>	<b>0</b>	<b>0</b>	<b>n,m</b>	<b>n,m</b>
18	714100	Porez na imovinu	0	0	0	n,m	n,m
<b>19</b>	<b>715000</b>	<b>Domaći porezi na dobra i usluge (zaostali porezi....</b>	<b>276.705,00</b>	<b>308.638,83</b>	<b>276.853,02</b>	<b>111,54</b>	<b>111,48</b>
20	715100	Porezi na prodaju dobara i usluga, ukupni promet ili dodanu vrij	250.247,00	272.892,49	248.584,50	109,05	109,78
21	715130	Porez na promet proizvoda po tarifnim brojevima	0	198.352,13	162.073,35	n,m	122,38
22	715131	Porez na promet proizvoda iz tbr 1. (20%)	0	146.769,31	21.859,88	n,m	671,41
23	715132	Porez na promet proizvoda iz tarifnog br: 2. (10%)	0	9.267,63	3.510,92	n,m	263,97
24	715137	Kaznena kamata	0	42.315,19	136.702,55	n,m	30,95
25	715140	Porez na promet usluga (zaostale obaveze)	0	74.540,36	86.511,15	n,m	86,16
26	715141	Porez na promet usluga, osim usluga u građev	0	74.540,36	86.511,15	n,m	86,16
27	715200	Porez na promet posebnih usluga	10.097,00	8.765,79	14.622,51	86,82	59,95
28	715210	Porez na promet posebnih usluga	0	8.765,79	14.622,51	n,m	59,95
29	715211	Porez na dobitke od igara na sreću	0	8.765,79	14.622,51	n,m	59,95
30	715300	Porezi na upotrebu dobara ili na odobrenja za korištenje dob. ili za	0	0	0	n,m	n,m
31	715900	Ostali porezi na promet proizvoda i usluga (zaostale obaveze)	16.361,00	26.980,55	13.646,01	164,91	197,72
32	715910	Ostali porezi na promet proizvoda i usluga	0	26.980,55	13.646,01	n,m	197,72
33	715913	Porez na prom. energenata po nižoj stopi iz člana 12.	0	3.521,00	401	n,m	878,05
34	715914	Porez na promet osn.pr.poljop.ribar.	0	12.313,49	9.084,86	n,m	135,54

35	715915	Porez na prom.osn.proiz.za gradjevin.	0	11.146,06	4.160,15	n,m	267,92
<b>36</b>	<b>716000</b>	<b>Porez na dohodak</b>	<b>25.701.939,00</b>	<b>11.056.994,70</b>	<b>11.532.443,83</b>	<b>43,02</b>	<b>95,88</b>
37	716100	Poreza na dohodak	25.701.939,00	11.056.994,70	11.532.443,83	43,02	95,88
38	716110	Poreza na dohodak	0	11.056.994,70	11.532.443,83	n,m	95,88
39	716111	Porez na doh. fizič. lica od nesamostalne djelatnosti	0	9.288.337,64	9.574.453,37	n,m	97,01
40	716112	Porez na doh. fizič. lica od samostalne djelatnosti	0	295.846,75	321.397,78	n,m	92,05
41	716113	Porez na doh. fizič. lica od imovine i imov.prava	0	63.899,10	86.876,61	n,m	73,55
42	716114	Porez na doh. fizič. lica od ulaganja kapitala	0	3.414,05	6.214,10	n,m	54,94
43	716115	Porez na doh. fizič. lica na dobitke od nagrada i igara na sreću	0	101.365,07	115.749,02	n,m	87,57
44	716116	Porez na doh. fizič. lica od drugih samost. djelatnosti	0	777.647,75	916.571,40	n,m	84,84
45	716117	Prih. od poreza na dohodak po končnom obračunu	0	526.484,34	511.181,55	n,m	102,99
<b>46</b>	<b>717000</b>	<b>Prihodi od indirektnih poreza</b>	<b>209.713.916,71</b>	<b>88.923.194,54</b>	<b>96.847.244,15</b>	<b>42,4</b>	<b>91,82</b>
47	717100	Prihodi od indirektnih poreza	209.713.916,71	88.923.194,54	96.847.244,15	42,4	91,82
48	717121	Prih.od indirektnih pore.koji pripadaju kantonu	0	88.923.194,54	96.847.244,15	n,m	91,82
<b>49</b>	<b>719000</b>	<b>Ostali porezi</b>	<b>20.934,00</b>	<b>3.144,56</b>	<b>4.702,62</b>	<b>15,02</b>	<b>66,87</b>
50	719100	Ostali porezi	20.934,00	3.144,56	4.702,62	15,02	66,87
51	719110	Ostali porezi	0	3.144,56	4.702,62	n,m	66,87
52	719111	Ostali porezi	0	253,3	467,49	n,m	54,18
53	719114	Poseban porez na plaću za zaštitu od prirodnih i drugih nesreća	0	172,23	2.625,16	n,m	6,56
54	719116	Porez na potrošnju u ugostitelj.- pravnih lica	0	405,39	573,74	n,m	70,66
55	719117	Porez na potrošnju u ugostitelj.- fizičkih lica	0	2.313,64	1.036,23	n,m	223,27
<b>56</b>	<b>770000</b>	<b>Prihodi po osnovu zaostalih obaveza</b>	<b>29.356,00</b>	<b>3.275,46</b>	<b>39.851,32</b>	<b>11,16</b>	<b>8,22</b>
57	777000	Prihodi po osnovu zaostalih obaveza	29.356,00	3.275,46	39.851,32	11,16	8,22
58	777700	Prihodi po osnovu zaostalih obaveza	29.356,00	3.275,46	39.851,32	11,16	8,22
59	777770	Prihodi po osnovu zaostalih obaveza	0	3.275,46	39.851,32	n,m	8,22
60	777778	Uplate zaostalih obav. od PNP visoko tarifnih proizvoda	0	3.275,46	39.851,32	n,m	8,22
<b>61</b>	<b>720000</b>	<b>NEPOREZNI PRIHODI</b>	<b>42.582.352,67</b>	<b>11.901.980,93</b>	<b>13.890.246,71</b>	<b>27,95</b>	<b>85,69</b>
<b>62</b>	<b>721000</b>	<b>Prihodi od poduzetničkih aktivnosti i imovine i prih. od pozitiv</b>	<b>7.726.824,92</b>	<b>937.100,26</b>	<b>133.062,87</b>	<b>12,13</b>	<b>704,25</b>
<b>63</b>	<b>721100</b>	<b>Prihodi od nefinan. javnih poduzeća i financ. institucija</b>	<b>678.863,00</b>	<b>42.636,98</b>	<b>131.604,87</b>	<b>6,28</b>	<b>32,4</b>
64	721110	Prihodi od financijske i nematerijalne imovine	0	38.977,52	124.090,07	n,m	31,41
65	721111	Prihodi od divid.i udjela u profitu javn. preduzećima i financijs	0	15	10	n,m	150
66	721112	Prihodi od davanja prava na eksploataciju prirodnih resursa, pate	0	32,44	12,80	n,m	253,44
67	721119	Ostali prihodi od financijske i nematerijalne imovine	0	38.930,08	124.067,27	n,m	31,38
68	721120	Prihodi od iznajmljivanja	0	3.659,46	7.514,80	n,m	48,7
69	721121	Prihodi od zemljišne rente	0	0	7.137,00	n,m	0
70	721122	Prihodi od iznajmlj.poslovnih prostora i ostale mat.imovine	0	3.539,46	132,8	n,m	2.665,26
71	721123	Prihodi od iznajmljivanja vozila	0	120	245	n,m	48,98
<b>72</b>	<b>721200</b>	<b>Ostali prihodi od imovine</b>	<b>4.256,00</b>	<b>5.882,00</b>	<b>1.138,00</b>	<b>138,2</b>	<b>516,87</b>
73	721210	Ostali prihodi od financijske i nematerijalne imovine	0	992	10	n,m	9.920,00

74	721211	Prihodi od kamate za depozite u banci	0	145,4	10	n,m	1.454,00
75	721219	Ostali prihodi od financijske i nematerijalne imovine	0	846,6	0	n,m	n,m
76	721230	Ostali prihodi od imovine	0	4.890,00	1.128,00	n,m	433,51
77	721232	Prihodi ostvareni prodajom stanova	0	940	1.128,00	n,m	83,33
78	721239	Ostali prihodi od imovine	0	3.950,00	0	n,m	n,m
<b>79</b>	<b>721300</b>	<b>Kamate i dividende primljene od pozajmica i učešća u kapitalu</b>	<b>453.741,38</b>	<b>265</b>	<b>320</b>	<b>0,06</b>	<b>82,81</b>
80	721310	Kamate primljene od pozajmica od drugih nivoa vlade	0	265	320	n,m	82,81
81	721311	Kamate primljene od pozajmica Državi	0	25	0	n,m	n,m
82	721312	Kamate primljene od pozajmica Federaciji	0	240	320	n,m	75
<b>83</b>	<b>721400</b>	<b>Naknade primljene od pozajmica i učešća u kapitalu</b>	<b>0</b>	<b>0</b>	<b>0</b>	<b>n,m</b>	<b>n,m</b>
<b>84</b>	<b>721500</b>	<b>Prihodi od pozitivnih kursnih razlika</b>	<b>0</b>	<b>0</b>	<b>0</b>	<b>n,m</b>	<b>n,m</b>
<b>85</b>	<b>721600</b>	<b>Prihodi od privatizacije</b>	<b>6.589.964,54</b>	<b>888.316,28</b>	<b>0</b>	<b>13,48</b>	<b>n,m</b>
86	721610	Prihodi od privatizacije	0	888.316,28	0	n,m	n,m
87	721613	Prihodi od privatizacije preduzeća	0	888.316,28	0	n,m	n,m
<b>88</b>	<b>721700</b>	<b>Prih.po osn. premije i proviz.za izdatu garanciju</b>	<b>0</b>	<b>0</b>	<b>0</b>	<b>n,m</b>	<b>n,m</b>
<b>89</b>	<b>722000</b>	<b>Naknade i takse i prihodi od pružanja javnih usluga</b>	<b>31.994.516,48</b>	<b>9.621.151,69</b>	<b>12.350.140,65</b>	<b>30,07</b>	<b>77,9</b>
<b>90</b>	<b>722100</b>	<b>Administrativne takse</b>	<b>1.474.883,47</b>	<b>588.873,94</b>	<b>758.589,30</b>	<b>39,93</b>	<b>77,63</b>
91	722120	Kantonalne takse	0	588.873,94	758.589,30	n,m	77,63
92	722121	Kantonalne administrativne takse	0	588.873,94	758.589,30	n,m	77,63
<b>93</b>	<b>722200</b>	<b>Sudske takse</b>	<b>4.376.076,64</b>	<b>2.057.695,47</b>	<b>2.245.000,61</b>	<b>47,02</b>	<b>91,66</b>
94	722220	Kantonalne sudske naknade	0	2.057.695,47	2.245.000,61	n,m	91,66
95	722221	Kantonalne sudske takse	0	2.057.695,47	2.245.000,61	n,m	91,66
<b>96</b>	<b>722300</b>	<b>Komunalne naknade i takse</b>	<b>230</b>	<b>608</b>	<b>226,1</b>	<b>264,35</b>	<b>268,91</b>
97	722310	Kantonalne komunalne naknade i takse	0	608	226,1	n,m	268,91
98	722311	Kantonalne komunalne takse	0	608	226,1	n,m	268,91
<b>99</b>	<b>722400</b>	<b>Ostale budžetske naknade i takse</b>	<b>2.143.255,25</b>	<b>707.056,19</b>	<b>86.474,95</b>	<b>32,99</b>	<b>817,64</b>
100	722420	Kantonalne naknade	0	43.129,70	86.474,95	n,m	49,88
101	722421	Kantonalne naknade	0	25.113,15	28.601,29	n,m	87,8
102	722422	Naknada za korištenje polj.zemlj.u nepoljopriv.svrhe	0	634	44.607,53	n,m	1,42
103	722429	Ostale kantonalne nakande	0	17.382,55	13.266,13	n,m	131,03
104	722450	Naknade za korištenje šuma	0	32.796,78	0	n,m	n,m
105	722451	Naknada za opće korisne funkcije šuma	0	32.796,78	0	n,m	n,m
106	722470	Naknade za opće funkcije šuma - kantonalni propisi	0	631.129,71	0	n,m	n,m
107	722471	Naknade za opće funkcije šuma - kantonalni propisi	0	592.271,82	0	n,m	n,m
108	722472	Naknade za obavljanje struč.posl. u priv.šumama -knatonalni pro	0	15.487,33	0	n,m	n,m
109	722475	Nakn. u postupku promjene namjene šumskog zemlj.(krčenje šu	0	21.191,15	0	n,m	n,m
110	722477	Nakn. po osnovu zakupa šumskog zemljišta-knatonalni propisi	0	330	0	n,m	n,m
111	722479	Ostali prihodi za korištenje,zaštitu i unapređenje šuma-kanato	0	1.849,41	0	n,m	n,m
<b>112</b>	<b>722500</b>	<b>Posebne naknade i takse</b>	<b>4.351.416,00</b>	<b>271.718,28</b>	<b>238.636,73</b>	<b>6,24</b>	<b>113,86</b>

113	722510	Naknade i takse za vet. - sanirratne preglede životinja i biljaka	0	2.666,00	86.640,80	n,m	3,08
114	722511	Fed. taksa za uvjerenje o zdravstv. stanju životinja	0	96	3.146,42	n,m	3,05
115	722515	Naknade za korišt. pod. premjera i katastra	0	0	78.268,38	n,m	0
116	722516	Naknade za vršenje usl.iz obl.premjera i katast.	0	2.570,00	5.226,00	n,m	49,18
117	722520	Vodne naknade	0	145.787,00	2.078,59	n,m	7.013,74
118	722521	Posbna.vodna nakn.za zaštitu voda za transportna sredst	0	145.787,00	90	n,m	161985
119	722529	Opća vodovodna naknada	0	0	1.988,59	n,m	0
120	722540	Zaostale obav.po osnovu naknade za korišt.šuma	0	114.667,79	2.468,70	n,m	4.644,87
121	722541	Nakn.za korištenje. opće korisnih funkcija šuma	0	16.667,79	2.468,70	n,m	675,16
122	722545	Sred.za jednostavnu biološku reprodukciju šuma	0	98.000,00	0	n,m	n,m
123	722550	Naknade za zaštitu okoline	0	8.456,85	25.795,76	n,m	32,78
124	722552	Naknada zagađivača okoliša fizičkih lica	0	0	5,92	n,m	0
125	722553	Naknada korisnika okoline pravnih lica	0	0	90	n,m	0
126	722555	Poseb.nak. za okol.za prav. lica pri reg.mot.voz.	0	8.456,85	9.978,20	n,m	84,75
127	722556	Poseb. nakn.za okoli. za fiz.lica pri reg.mot.voz.	0	0	15.721,64	n,m	0
128	722560	Naknade po posebnim propisima	0	10	0	n,m	n,m
129	722580	Poseb.nakn.za zaštitu od prirodnih i dr.nesreća-osn. neto plaća	0	130,64	121.652,88	n,m	0,11
130	722581	Nakn.za zašt.od prirod.i dr. nesreća-neto plaća	0	130,64	120.017,98	n,m	0,11
131	722583	Nakn.za vatrog.jedin.iz premije osig.imovine od požara i prir.sila	0	0	1,17	n,m	0
132	722584	Nakn.iz funkc.premije osig.od autoodgovornosti za vatrog.jedin	0	0	263,16	n,m	0
133	722585	Nakn.za zaj.prof.vatr.jedinice iz prem.osig.imovine od pož. i funk	0	0	1.370,57	n,m	0
<b>134</b>	<b>722600</b>	<b>Prihodi od pružanja javnih usluga (Prih.od vlastitih djelatnosti)</b>	<b>18.586.038,00</b>	<b>5.578.892,47</b>	<b>8.470.873,27</b>	<b>30,02</b>	<b>65,86</b>
135	722610	Prihodi od pružanja usluga građanima	0	119.964,39	105.236,26	n,m	114
136	722611	Prihodi od pružanja usluga građanima	0	41.435,57	73.295,38	n,m	56,53
137	722612	Prihodi od pružanja usluga pravnim licima	0	76.124,62	31.940,88	n,m	238,33
138	722613	Prihodi od pružanja usluga drugima	0	2.404,20	0	n,m	n,m
139	722620	Prihodi od pružanja usl. drugim nivoima vlasti	0	1.570,00	290	n,m	541,38
140	722621	Prihodi od pružanja usl. drugim nivoima vlasti	0	1.230,00	290	n,m	424,14
141	722623	Prih. pružanje usluga dr.niv.vlasti-refund.za štampu	0	340	0	n,m	n,m
142	722630	Vlastiti prihodi	0	5.457.358,08	8.365.347,01	n,m	65,24
143	722631	Vlastiti prihodi budžetskih korisnika	0	5.455.627,58	8.358.346,01	n,m	65,27
144	722632	Prihodi od mjenica	0	1.167,00	6.050,00	n,m	19,29
145	722633	Prihod od prodatih taksenih marki	0	0	91	n,m	0
146	722634	Prihodi od prodaje mjeničnih blanketa	0	563,5	860	n,m	65,52
<b>147</b>	<b>722700</b>	<b>Neplanirane uplate - prihodi</b>	<b>1.062.617,12</b>	<b>416.307,34</b>	<b>550.339,69</b>	<b>39,18</b>	<b>75,65</b>
148	722710	Povrati iz ranijih god.	0	63.278,98	60.727,46	n,m	104,2
149	722711	Povrat invalidnina iz ranijih god.	0	207,14	0	n,m	n,m
150	722712	Povrat pogrešno isplaćenih plaća	0	133	0	n,m	n,m
151	722713	Povrat duplo plaćenih obaveza	0	14.488,31	0	n,m	n,m



152	722715	Povrat naknada troškova zaposlenih	0	377,7	187	n,m	201,98
153	722719	Ostali povrati	0	48.072,83	60.540,46	n,m	79,41
154	722720	Uplate za prekoračenje troškova	0	4.343,82	848,27	n,m	512,08
155	722721	Uplata za prekoračenje PTT usluga	0	4.343,82	848,27	n,m	512,08
156	722730	Uplata anuiteta za date kredite i upl. po osn.prinudne naplate	0	631,78	919,12	n,m	68,74
157	722731	Uplate anuiteta za date kredite pojedincima	0	400	0	n,m	n,m
158	722732	Prih.od troš.naplate po postupku prinudne naplate	0	231,78	919,12	n,m	25,22
159	722740	Naplate premija	0	3.843,06	3.074,00	n,m	125,02
160	722741	Naplata premija osiguranja	0	3.843,06	3.074,00	n,m	125,02
161	722750	Primljene namjenske donacije neplanirane u bu.	0	38.128,02	126.744,19	n,m	30,08
162	722751	Primlj. namjenske donacije neplanirane u budžetu	0	38.128,02	126.744,19	n,m	30,08
163	722760	Uplaćene refundacije iz ranijih godina	0	206.537,27	306.310,35	n,m	67,43
164	722761	Uplaćene refundacije bolovanja iz ranijih godina	0	206.537,27	306.310,35	n,m	67,43
165	722790	Ostale neplanirane uplate	0	99.544,41	51.716,30	n,m	192,48
166	722791	Ostale neplanirane uplate	0	47.044,41	51.716,30	n,m	90,97
167	722792	Prihodi od prekršajnog garantnog otpusta(Prihodi od garancija)	0	52.500,00	0	n,m	n,m
<b>168</b>	<b>723000</b>	<b>Novčane kazne (neporezne prirode)</b>	<b>2.861.011,27</b>	<b>1.343.728,98</b>	<b>1.407.043,19</b>	<b>46,97</b>	<b>95,5</b>
169	723100	Novčane kazne	2.861.011,27	1.343.728,98	1.407.043,19	46,97	95,5
170	723120	Po kantonalnim propisima	0	1.343.728,98	1.407.043,19	n,m	95,5
171	723121	Novčane kazne po kantonalnim propisima	0	50.658,30	63.257,00	n,m	80,08
172	723122	Ostale kazne	0	23.282,13	27.016,20	n,m	86,18
173	723123	Novč.kazne za prekrš. koji su u registru i tr.prek.postupka	0	1.238.255,45	1.287.374,80	n,m	96,18
174	723129	Ostali prihodi	0	31.533,10	29.395,19	n,m	107,27
<b>175</b>	<b>811000</b>	<b>Kapitalni primici</b>	<b>3.460.000,00</b>	<b>0</b>	<b>0</b>	<b>0</b>	<b>n,m</b>
176	811100	Primici od prodaje stalnih sredstava	3.460.000,00	0	0	0	n,m
177	811200	Primici od prodaje federalnih robnih rezervi	0	0	0	n,m	n,m
178	811900	Ostali kapitalni primici	0	0	0	n,m	n,m
<b>179</b>		<b>UKUPNO GRANTOVI (cto 73+ 812)</b>	<b>6.053.418,00</b>	<b>2.192.174,75</b>	<b>1.944.490,55</b>	<b>36,21</b>	<b>112,74</b>
<b>180</b>	<b>730000</b>	<b>Tekući transferi (transferi i donacije)</b>	<b>6.053.418,00</b>	<b>2.192.174,75</b>	<b>1.944.490,55</b>	<b>36,21</b>	<b>112,74</b>
<b>181</b>	<b>731000</b>	<b>Primljeni tekući transferi od inostranih vlada i međun.organ</b>	<b>4.406,00</b>	<b>0</b>	<b>0</b>	<b>0</b>	<b>n,m</b>
182	731100	Primljeni tekući transferi od inostranih vlada i međun.organiza	4.406,00	0	0	0	n,m
<b>183</b>	<b>732000</b>	<b>Primljeni tekući transferi od ostalih nivoa vlasti</b>	<b>5.649.638,00</b>	<b>2.118.180,01</b>	<b>1.915.674,34</b>	<b>37,49</b>	<b>110,57</b>
184	732100	Primljeni tekući transferi od ostalih nivoa vlasti	5.649.638,00	2.118.180,01	1.915.674,34	37,49	110,57
185	732110	Primljeni tekući transferi od ostalih nivoa vlasti	0	2.047.670,41	1.910.902,34	n,m	107,16
186	732111	Primljeni tekući transferi od Države	0	0	1.596,48	n,m	0
187	732112	Primljeni tekući transferi od Federacije	0	2.017.300,00	1.810.280,19	n,m	111,44
188	732116	Primljeni tekući transferi od općina	0	30.370,41	99.025,67	n,m	30,67
189	732130	Transferi od vanbudžetskih fondova	0	70.509,60	4.772,00	n,m	1.477,57
190	732131	Transferi od Federalnog Zavoda za zapošljavanje	0	70.509,60	4.772,00	n,m	1.477,57

<b>191</b>	<b>733000</b>	<b>Donacije</b>	<b>399.374,00</b>	<b>73.994,74</b>	<b>28.816,21</b>	<b>18,53</b>	<b>256,78</b>
192	733100	Donacije	399.374,00	73.994,74	28.816,21	18,53	256,78
193	733110	Domaće donacije	0	69.616,02	5.420,60	n,m	1.284,29
194	733111	Donacije od fizičkih lica	0	7.239,15	5.400,60	n,m	134,04
195	733112	Donacije od pravnih lica	0	62.376,87	20	n,m	311884
196	733120	Donacije iz inostranstva	0	4.378,72	23.395,61	n,m	18,72
197	733121	Donacije od stranih fizičkih lica	0	4.378,72	23.395,61	n,m	18,72
<b>198</b>	<b>812000</b>	<b>Primlj.kapitalni transferi od inostr. vlada i međun.organizacija</b>	<b>0</b>	<b>0</b>	<b>0</b>	<b>n,m</b>	<b>n,m</b>
199	812100	Primlj.kapitalni transferi od inostr. vlada i međun.organizacija	0	0	0	n,m	n,m
200	812200	Kapitalne transferi od ostalih nivoa vlasti	0	0	0	n,m	n,m
201	812300	Kapitalni transferi od nevladinih izvora	0	0	0	n,m	n,m
<b>202</b>	<b>813000</b>	<b>Primljene otplate datih zajmova i povrata uč. u kapitalu</b>	<b>6.188.375,25</b>	<b>1.058.068,90</b>	<b>954.471,02</b>	<b>17,10</b>	<b>110,85</b>
203	813100	Primljene otplate od pozajmljivanja drugim nivoima vlade	0	0	0	n,m	n,m
204	813200	Primljene otplate od pozajm. pojedincima i neprofit. Organ	379.412,12	326.469,75	209.921,42	86,05	155,52
205	813210	Otplate od pozajmljivanja pojedincima	0	326.469,75	209.921,42	n,m	155,52
206	813211	Otplate od pozajmljivanja pojedincima	0	326.469,75	209.921,42	n,m	155,52
207	813300	Primljene otplate od pozajmlj. javnim poduzećima	2.908.755,72	125.978,22	113.315,18	4,33	111,18
208	813310	Otplate od pozajmljivanja javnim poduzećima	0	125.978,22	113.315,18	n,m	111,18
209	813311	Otplate od pozajmljivanja javnim poduzećima	0	125.978,22	113.315,18	n,m	111,18
210	813400	Povrat od učešća u dionicama javnih poduzeća	0	0	0	n,m	n,m
211	813500	Povrat od učešća u dionicama privatnih poduzeća i u zajed.ulaganjima	0	0	0	n,m	n,m
212	813600	Primljene otplate od ostalih vidova domaćeg pozajmljivanja	2.900.207,41	605.620,93	631.234,42	20,88	95,94
213	813610	Primljene otplate od ostalih vidova domaćeg pozajmljivanja	0	605.620,93	631.234,42	n,m	95,94
214	813612	Otplate od ostalih domaćih pozajmljivanja	0	605.620,93	631.234,42	n,m	95,94
215	813700	Primljene otplate od pozajmljivanja u inozemstvo	0	0	0	n,m	n,m
<b>216</b>		<b>FINANSIRANJE</b>	<b>12.382.872,85</b>	<b>0</b>	<b>0</b>	<b>0</b>	<b>n,m</b>
<b>217</b>	<b>814000</b>	<b>Primici od dugoročnog zaduživanja</b>	<b>12.382.872,85</b>	<b>0</b>	<b>0</b>	<b>0</b>	<b>n,m</b>
218	814100	Zajmovi primljeni kroz Državu	0	0	0	n,m	n,m
219	814200	Primici od inozemnog zaduživanja	0	0	0	n,m	n,m
220	814300	Primici od domaćeg zaduživanja	12.382.872,85	0	0	0	n,m
<b>221</b>	<b>815000</b>	<b>Primici od kratkoročnog zaduživanja</b>	<b>0</b>	<b>0</b>	<b>0</b>	<b>n,m</b>	<b>n,m</b>
222	815100	Zajmovi primljeni kroz Državu	0	0	0	n,m	n,m
223	815200	Primici od inozemnog zaduživanja	0	0	0	n,m	n,m
224	815300	Primici od domaćeg zaduživanja	0	0	0	n,m	n,m

## II RASHODI I IZDACI

Budžet Tuzlanskog kantona je izvršavan u skladu sa načelom modificiranog događaja, koji se definiše na način da se rashodi priznaju u obračunskom razdoblju u kojem je obaveza za plaćanje nastala, bez obzira da li je izvršeno samo plaćanje ("Sl. novine FBiH" br. 19/06 član 2. stav 1. alineja 12.).

Budžet Tuzlanskog kantona odobran je putem mjesečnih operativnih planova, koje budžetski korisnici posredstvom nadležnih institucija (resornih ministarstava), dostavljaju Ministarstvu finansija na unos. Prihodi ostvareni od obavljanja osnovne i ostale djelatnosti budžetskih korisnika uplaćivani su na depozitni račun Tuzlanskog kantona, te su korisnicima stavljeni na raspolaganje u skladu sa ostvarenim prilivom na račun. Za izvršavanje ovih rashoda i izdataka korisnici su podnosili Vladi Tuzlanskog kantona na usvajanje kriterije za trošenje tih sredstava.

U narednoj tabeli prikazano je konsolidovano izvršenje rashoda i izdataka budžeta Tuzlanskog kantona za period: 01.01.-30.06.2013. godine, u kome se ukupan plan rashoda i izdataka ostvario sa 42,51%.

### **PREGLED KONSOLIDOVANIH planiranih i ostvarenih rashoda, izdataka i finansiranja za I -VI 2013. godine**

NAZIV RASHODA, IZDATAKA I FINANSIRANJA	BUDŽET ZA 2013.G	OPERAT.PLAN I - VI 2013.	OSTVARENO I - VI 2013.	OSTVARENO I - VI 2012.	% (4/2)	% (4/3)	% (4/5)
1	2	3	4	5	6	7	8
BRUTO PLATE I DOPR. POSLOD.	184.795.117,48	91.542.935,48	91.275.901,06	90.959.408,64	49,39	99,71	100,35
NAKNADE ZAPOSLENIM	26.031.522,00	13.015.109,50	11.749.651,43	10.549.685,05	45,14	90,28	111,37
MATERIJAL I USLUGE	30.532.591,99	16.812.914,92	10.603.269,04	13.361.470,47	34,73	63,07	79,36
TEKUĆI TRANSFERI	69.483.993,04	28.879.606,66	20.830.671,19	23.511.961,77	29,98	72,13	88,60
KAPITALNI TRANSFERI	662.257,00	463.600,00	323.881,66	146.000,00	48,91	69,86	221,84
IZDACI ZA KAMATE	1.174.127,69	324.420,83	230.513,54	436.428,44	19,63	71,05	52,82
IZDACI ZA STALNA SREDSTVA	0,00	40.036,39	35.722,01	1.045.918,17	0,00	89,22	3,42
DATA POZAJMLJIVANJA	7.494.402,00	1.118.316,27	888.316,27	0,00	11,85	79,43	0,00
OTPLATE DUGOVA	3.524.920,28	1.750.753,17	1.750.738,16	1.718.861,44	49,67	100,00	101,85
TEKUĆA REZERVA	200.000,00	48.463,61	0,00	0,00	0	0	0
<b>UKUPNO:</b>	<b>323.898.931,48</b>	<b>153.996.156,83</b>	<b>137.688.664,36</b>	<b>141.729.733,98</b>	<b>42,51</b>	<b>89,41</b>	<b>97,15</b>

Plan rashoda i izdataka budžeta za 2013. godinu iznosi 323.848.568,98 KM, međutim u ovom Izvještaju podaci se analiziraju u odnosu na planirani iznos od 323.898.931,48 KM.

Razlika uvećanog plana rashoda i izdataka u iznosu od 50.362,50 KM, odnosi se na donacije i grantove koji nisu planirani u Budžetu, a ostvareni su u toku posmatranog perioda i namjenski su usmjereni posebnim odlukama Vlade Tuzlanskog kantona, što je regulisano članom 11. stav 3. Zakona o izvršenju budžeta Tuzlanskog kantona za 2013. godinu.

Analitika neplaniranih grantova i donacija prikazana je u slijedećem tabelarnom prikazu.

**NEPLANIRANE DONACIJE I GRANTOVI ZA I-VI 2013. GODINE**

<b>Red. br.</b>	<b>BUDŽETSKI KORISNIK</b>	<b>DAVALAC - GRANTA ILI DONACIJE</b>	<b>IZNOS</b>	<b>EKONOMSKI KOD</b>	<b>SVRHA</b>	<b>BROJ I DATUM ODLUKE</b>
1.	<b>15040001 - Kantonalno tužilaštvo TK-a</b>	<b>OSCE</b>	<b>50.362,50</b>	611100- Bruto plaće <b>30.200,00</b> 611200- Nakn.troš.zaposl. <b>4.500,00</b> 612100- Dop.poslodavca <b>3.200,00</b> 613100-Putni troškovi <b>3.362,50</b> 613900-Ugovor.usluge <b>9.100,00</b>	Sufinansiranje projekta "Podrška efikasnom procesuiranju predmeta ratnih zločina u BiH"	02/1-14-12329/13 od 17.06.2013.
	<b>U K U P N O :</b>		<b>50.362,50</b>			

**UPOREDNI PREGLED IZVRŠENJA RASHODA IZ BUDŽETSKIH I VLASTITIH I NAMJENSKIH SREDSTVA I-VI 2013. I I-VI 2012. GODINE**

EKON. KOD	OPIS	UKUPNO IZVRŠENJE	IZV.VLAS.I NAM.SR.	IZV.BUDŽET SRED	UKUPNO IZVRŠENJE	IZV.VLAS.I NAM.SR.	IZV.BUDŽET SRED	INDEX	INDEX	INDEX
		I-VI 2013.	I-VI 2013.	I-VI 2013.	I-VI 2012.	I-VI 2012.	I-VI 2012.	3/6	4/7	5/8
1	2	3	4	5	6	7	8	9	10	11
	<b>I UKUPNO TEKUĆI IZDACI</b>	<b>113.628.821,53</b>	<b>5.693.371,32</b>	<b>107.935.450,21</b>	<b>114.870.564,16</b>	<b>7.479.593,21</b>	<b>107.390.970,95</b>	<b>98,92</b>	<b>76,12</b>	<b>100,51</b>
611000	Plaće i naknade troškova zaposlenih	93.639.042,94	1.537.711,56	92.101.331,38	92.164.443,11	1.803.108,67	90.361.334,44	101,6	85,28	101,93
611100	Bruto plaće i naknade	81.889.391,51	1.536.866,16	80.352.525,35	81.614.758,06	1.803.108,67	79.811.649,39	100,34	85,23	100,68
611200	Naknade troškova zaposlenih	11.749.651,43	845,4	11.748.806,03	10.549.685,05	0	10.549.685,05	111,37	n,m	111,37
612000	Doprinosi poslodavca i ostali doprinosi	9.386.509,55	155.657,68	9.230.851,87	9.344.650,58	180.486,96	9.164.163,62	100,45	86,24	100,73
612100	Doprinosi poslodavca	9.386.509,55	155.657,68	9.230.851,87	9.344.650,58	180.486,96	9.164.163,62	100,45	86,24	100,73
613000	Izdaci za materijal, sitan inventar i usluge	10.603.269,04	4.000.002,08	6.603.266,96	13.361.470,47	5.495.997,58	7.865.472,89	79,36	72,78	83,95
613100	Putni troškovi	201.925,50	123.159,18	78.766,32	344.753,48	214.827,74	129.925,74	58,57	57,33	60,62
613200	Izdaci za energiju	2.328.359,99	393.410,93	1.934.949,06	2.578.712,85	363.615,49	2.215.097,36	90,29	108,19	87,35
613300	Izdaci za komunikaciju i komunalne usluge	1.443.636,00	227.893,97	1.215.742,03	1.384.561,32	160.923,24	1.223.638,08	104,27	141,62	99,35
613400	Nabavka materijala i sitnog inventara	489.309,79	222.599,98	266.709,81	911.833,72	461.895,32	449.938,40	53,66	48,19	59,28
613500	Izdaci za usluge prijevoza i goriva	521.123,82	36.135,65	484.988,17	618.057,63	64.663,92	553.393,71	84,32	55,88	87,64
613600	Unajmljivanje imovine, opreme i nemater. imovine	544.381,90	132.805,48	411.576,42	555.732,50	127.083,73	428.648,77	97,96	104,5	96,02
613700	Izdaci za tekuće održavanje	231.712,18	108.140,16	123.572,02	503.938,95	289.366,23	214.572,72	45,98	37,37	57,59
613800	Izdaci osiguranja, bank. usluga i usl.platnog prometa	191.739,28	57.899,88	133.839,40	234.341,10	79.367,50	154.973,60	81,82	72,95	86,36
613900	Ugovorene i druge posebne usluge	4.651.080,58	2.697.956,85	1.953.123,73	6.229.538,92	3.734.254,41	2.495.284,51	74,66	72,25	78,27
	<b>II UKUPNO TEKUĆI TRANSFERI</b>	<b>20.830.671,19</b>	<b>2.322.822,44</b>	<b>18.507.848,75</b>	<b>23.511.961,77</b>	<b>2.138.520,93</b>	<b>21.373.440,84</b>	<b>88,6</b>	<b>108,62</b>	<b>86,59</b>
614000	Tekući transferi i drugi tekući rashodi	20.830.671,19	2.322.822,44	18.507.848,75	23.511.961,77	2.138.520,93	21.373.440,84	88,6	108,62	86,59
614100	Tekući transferi drugim nivoima vlasti	322.950,00	0	322.950,00	440.873,17	170.329,17	270.544,00	73,25	0	119,37
614200	Tekući transferi pojedincima	17.562.114,97	2.003.836,48	15.558.278,49	19.405.360,73	1.795.983,61	17.609.377,12	90,5	111,57	88,35
614300	Tekući transferi neprofitnim organizacijama	956.589,14	3.000,00	953.589,14	1.194.202,68	10.500,00	1.183.702,68	80,1	28,57	80,56
614400	Subvencije javnim preduzećima	1.398.128,14	300.000,00	1.098.128,14	1.180.920,78	0	1.180.920,78	118,39	n,m	92,99
614500	Subvencije privatnim preduzećima i poduzetnicima	17.458,19	0,01	17.458,18	102.987,76	0	102.987,76	16,95	n,m	16,95
614800	Drugi tekući rashodi	573.430,75	15.985,95	557.444,80	1.187.616,65	161.708,15	1.025.908,50	48,28	9,89	54,34
	<b>III UKUPNO KAPITALNI TRANSFERI</b>	<b>323.881,66</b>	<b>0</b>	<b>323.881,66</b>	<b>146.000,00</b>	<b>0</b>	<b>146.000,00</b>	<b>221,84</b>	<b>n,m</b>	<b>221,84</b>
615000	Kapitalni transferi	323.881,66	0	323.881,66	146.000,00	0	146.000,00	221,84	n,m	221,84
615100	Kapitalni transferi drugim nivoima vlasti	323.881,66	0	323.881,66	146.000,00	0	146.000,00	221,84	n,m	221,84
	<b>IV IZDACI ZA OBAVEZE PO KREDITIMA</b>	<b>230.513,54</b>	<b>27.929,83</b>	<b>202.583,71</b>	<b>436.428,44</b>	<b>0</b>	<b>436.428,44</b>	<b>52,82</b>	<b>n,m</b>	<b>46,42</b>
616000	Izdaci za kamate	230.513,54	27.929,83	202.583,71	436.428,44	0	436.428,44	52,82	n,m	46,42
616200	Izdaci za inostrane kamate	223.772,35	27.929,83	195.842,52	436.428,44	0	436.428,44	51,27	n,m	44,87
616300	Kamate na domaće pozajmljivanje	6.741,19	0	6.741,19	0	0	0	n,m	n,m	n,m
	<b>V NABAVKA STALNIH SREDSTAVA</b>	<b>35.722,01</b>	<b>0</b>	<b>35.722,01</b>	<b>1.045.918,17</b>	<b>1.033.998,62</b>	<b>11.919,55</b>	<b>3,42</b>	<b>0</b>	<b>299,69</b>
821000	Izdaci za nabavku stalnih sredstava	35.722,01	0	35.722,01	1.045.918,17	1.033.998,62	11.919,55	3,42	0	299,69
821200	Nabavka građevina	13.343,59	0	13.343,59	33.879,11	32.200,87	1.678,24	39,39	0	795,09

EKON. KOD	OPIS	UKUPNO IZVRŠENJE	IZV.VLAS.I NAM.SR.	IZV.BUDŽET SRED	UKUPNO IZVRŠENJE	IZV.VLAS.I NAM.SR.	IZV.BUDŽET SRED	INDEX	INDEX	INDEX
		I-VI 2013.	I-VI 2013.	I-VI 2013.	I-VI 2012.	I-VI 2012.	I-VI 2012.	3/6	4/7	5/8
1	2	3	4	5	6	7	8	9	10	11
821300	Nabavka opreme	435,8	0	435,8	967.544,71	967.544,71	0	0,05	0	n,m
821500	Nabavka stalnih sredstava u obliku prava	12.942,63	0	12.942,63	10.771,49	6.457,28	4.314,21	120,16	0	300
821600	Rekonstrukcija i investicijsko održavanje	8.999,99	0	8.999,99	33.722,86	27.795,76	5.927,10	26,69	0	151,84
	<b>VI IZDACI ZA FINANSIJSKU IMOVINU</b>	<b>888.316,27</b>	<b>888.316,27</b>	<b>0</b>	<b>0</b>	<b>0</b>	<b>0</b>	<b>n,m</b>	<b>n,m</b>	<b>n,m</b>
822000	Izdaci za finansijsku imovinu	888.316,27	888.316,27	0	0	0	0	n,m	n,m	n,m
822600	Ostala domaća pozajmljivanja	888.316,27	888.316,27	0	0	0	0	n,m	n,m	n,m
	<b>VII OTPLATE DUGOVA</b>	<b>1.750.738,16</b>	<b>117.857,17</b>	<b>1.632.880,99</b>	<b>1.718.861,44</b>	<b>0</b>	<b>1.718.861,44</b>	<b>101,85</b>	<b>n,m</b>	<b>95</b>
823000	Otplate dugova	1.750.738,16	117.857,17	1.632.880,99	1.718.861,44	0	1.718.861,44	101,85	n,m	95
823200	Spoljne otplate	1.750.738,16	117.857,17	1.632.880,99	1.718.861,44	0	1.718.861,44	101,85	n,m	95
	<b>SVEUKUPNO RASHODI I IZDACI</b>	<b>137.688.664,36</b>	<b>9.050.297,03</b>	<b>128.638.367,33</b>	<b>141.729.733,98</b>	<b>10.652.112,76</b>	<b>131.077.621,22</b>	<b>97,15</b>	<b>84,96</b>	<b>98,14</b>

Na osnovu člana 22. do 25. Zakona o izvršenju Budžeta Tuzlanskog kantona za 2013. godinu ("Službene novine Tuzlanskog kantona, broj: 7/13 od 31.05.2013.godine), Skupština Tuzlanskog kantona je regulisala kriterije za utrošak sredstava tekuće rezerve.

Sredstva tekuće rezerve utvrđene u Budžetu Tuzlanskog kantona za fiskalnu godinu mogu se odobriti u slijedećim omjerima:

- a) budžetskim korisnicima do 45% utvrđenih sredstava tekuće rezerve za fiskalnu godinu,
- b) drugim nivoima vlasti do 10% utvrđenih sredstava tekuće rezerve za fiskalnu godinu,
- c) ostalim korisnicima do 45% utvrđenih sredstava tekuće rezerve za fiskalnu godinu.

Budžetskim korisnicima može se odobriti korištenje sredstava tekuće rezerve ukoliko ispunjavaju jedan od sledećih kriterija:

- a) finansiranje hitnih i nepredviđenih rashoda i izdataka za tekuću fiskalnu godinu,
- b) finansiranje hitnih i nepredviđenih izdataka za sponzorstva i pokroviteljstva, kada se kao sponzor ili pokrovitelj pojavljuje Vlada Kantona,
- c) sufinansiranje odobrenih programa/projekata finansiranih iz drugih izvora, a koji se realiziraju sa domaćim ili inozemnim partnerom ili drugim nivoom vlasti.

Drugim nivoima vlasti može se odobriti korištenje sredstava tekuće rezerve u slučaju elementarnih nepogoda i drugih prirodnih nesreća, pod uslovom da je stanje elementarne nepogode proglašeno od strane nadležnog organa.

Ostalim korisnicima može se odobriti korištenje sredstava tekuće rezerve u slučaju:

- a) finansiranja dijela hitnih i nepredviđenih troškova za učešće pojedinaca i udruženja građana ili sportskih klubova sa područja Tuzlanskog kantona na svjetskim, evropskim i državnim takmičenjima, manifestacijama i skupovima, ako se takvo učešće nije moglo predvidjeti na početku fiskalne godine,
- b) finansiranje hitnih i nepredviđenih projekata od interesa za Tuzlanski kanton,
- c) u drugim slučajevima, kada Vlada Kantona utvrdi da je korišćenje sredstava tekuće rezerve za pokriće hitnih i nepredviđenih troškova ostalih korisnika od interesa za Tuzlanski kanton.

Odluku o korištenju sredstava tekuće rezerve donosi Vlada Kantona u skladu sa kriterijima za upotrebu sredstava tekuće rezerve utvrđenih Zakonom o izvršenju budžeta Tuzlanskog kantona, na prijedlog resornog ministarstva i uz prethodno pribavljeno mišljenje Ministarstva finansija u pogledu raspoloživih sredstava tekuće rezerve.

U periodu: 01.01.-30.06.2013. godine Vlada Tuzlanskog kantona je donijela Odluke o odobravanju sredstava na teret budžetske pozicije tekuća rezerva budžeta u ukupnom iznosu od 51.536,39 KM, što u procentima iznosi 25,77% u odnosu na usvojeni plan, dok izvršenje po Odlukama iznosi 47.222,01 KM i u odnosu na planirani iznos u budžetu izvršenje je 23,61%.

**REGISTAR ODLUKA TEKUĆE REZERVE BUDŽETA TUZLANSKOG KANTONA ZA PERIOD: 01.01. – 30.06.2013. GODINE**

**REGISTAR DOZNAKA IZ TEKUĆE REZERVE - BUDŽETSKA POZICIJA 11050001**

**U PERIODU: januar - jun 2013. godine**

<b>R.br.</b>	<b>Datum i broj odluke</b>	<b>Predlagač/ Korisnik sredstava</b>	<b>Organiz. kod</b>	<b>Svrha odluke</b>	<b>EKON. KOD</b>	<b>IZNOS ODLUKE</b>	<b>REALIZOVANI IZNOS ODLUKE</b>	<b>DATUM PLAĆANJA</b>
-1-	-2-	-3-	-4-	-5-	-6-	-7-	-8-	-9-
<b>1.</b>		<b><u>MINISTARSTVO OBRAZOVANJA NAUKE, KULTURE I SPORTA</u></b>				<b>18.000,00</b>	<b>17.999,99</b>	
1.1.	02/1-14-324-2/13 18.01.13.	JU OŠ "Treštenica" Banovići	24020005	Za hitnu rekonstrukciju dimnjaka koji zbog pucanja predstavlja opasnost po živote učenika i zaposlenika	821600	9.000,00	8.999,99	21.05.2013.
1.2.	02/1-14-2585/13 04.02.13.	Rukometni savez Tuzlanskog kantona	24010003	Organizacija mini-priprema juniorske rukometne reprezentacije BiH u periodu: 03.02.-06.02.2013.	614300	2.000,00	2.000,00	21.05.2013.
1.3.	02/1-14-4452-1/13 14.03.13.	Nazif Mujić	24010001	Na ime osvajanja nagrade "Srebreni medvjed" na filmskom festivalu u Berlinu 2013.godine	614200	2.000,00	2.000,00	21.05.2013.
1.4.	02/1-14-4570-2/13 14.03.13.	Karate klub "Sloboda" Tuzla	24010001	Finansiranje 20.Državnog prvenstva za kadete i juniore i 5. Kup BiH za U-21 M/Ž u borbama i katama, za smještaj sudija, naknadu za transport i korištenje tatamija	614300	5.000,00	5.000,00	21.05.2013.
<b>2.</b>		<b><u>MINISTARSTVO RAZVOJA I PODUZETNIŠTVA</u></b>				<b>2.500,00</b>	<b>2.500,00</b>	
2.1.	02/1-14-1943/13 04.02.13.	"Društvo za razvoj" d.o.o. za finansijsko posredovanje Tuzla	21010006	Izmirenja dijela porez.obaveza prema Poreznoj ispostava Tuzla, po osn. neplaćenih doprinosa na plaće zaposlenika	614519	2.500,00	2.500,00	
<b>3.</b>		<b><u>MINISTARSTVO PRAVOSUĐA I UPRAVE</u></b>				<b>13.779,39</b>	<b>13.779,39</b>	
3.1.	02/1-14-3297-1/13 17.06.13.	Kantonalno tužilaštvo Tuzla	15040001	Na ime poreza na dodanu vrijednost za vozilo donirano od USAID JSDP II, marke Škoda Octavia,	821300	435,80	435,80	24.06.13.
3.2.	02/1-14-12549-1/13 17.06.13.	Ministarstvo pravosuđa i uprave	15010001	Na ime radova na ispitivanju tla za potrebe rekonstrukcije postojećeg objekta Doma armije u Tuzli i promjene namjene u objekat Općinskog suda u Tuzli	821200	13.343,59	13.343,59	



4.		<b><u>MINISTARSTVO PROSTORNOG UREĐENJA I ZAŠTITE OKOLICE</u></b>				<b>17.257,00</b>	<b>12.942,63</b>	
4.1.	02/1-14-12684/13 17.06.13.	Ministarstvo prostornog uređenja i zaštite okolice	18010001	Na ime dijela ugovorene cijene za uslugu izrade Prostornog plana područja obilježja Zaštićeni pejzaž "Konjuh"	821500	17.257,00	12.942,63	
				<b>UKUPNO KM:</b>		<b>51.536,39</b>	<b>47.222,01</b>	
				<b>Tekuća rezerva u Budžetu za 2013. godinu</b>		<b>200.000,00</b>	<b>200.000,00</b>	
				<b>% donesenih odluka / izvršenja</b>		<b>25,77</b>	<b>23,61</b>	
				<b>a) budžetskim korisnicima</b>		<b>40.036,39</b>	<b>35.722,01</b>	
				<b>b) drugim nivoima vlasti</b>		<b>0,00</b>	<b>0,00</b>	
				<b>c) ostalim korisnicima</b>		<b>11.500,00</b>	<b>11.500,00</b>	

**Legenda:**

- a) budžetskim korisnicima do 45% utvrđenih sredstava tekuće rezerve za fiskalnu 2013. godinu ( 90.000,00 KM)  
b) drugim nivoima vlasti do 10% utvrđenih sredstava tekuće rezerve za fiskalnu 2013. godinu ( 20.000,00 KM)  
c) ostalim korisnicima do 45% utvrđenih sredstava tekuće rezerve za fiskalnu 2013. godinu ( 90.000,00 KM)

Sredstva ostvarena od obavljanja osnovne i ostale djelatnosti budžetskih korisnika (vlastiti i namjenski prihodi) predviđena za korištenje, planirana su u usvojenom budžetu za 2013. godinu na budžetskom korisniku, gdje se nalazi operativni plan, kao i odnosno izvršenje rashoda i izdataka budžetskog korisnika.

Napominjemo da se u period: 01.01.-30.06.2013. godine, u skladu sa članom 51. Pravilnika o knjigovodstvu budžeta Tuzlanskog kantona, vlastiti prihodi i namjenska sredstva evidentiraju na prihodima samo u dijelu u kojem su i utrošeni, dok se neutrošena sredstva evidentiraju na razgraničenim prihodima.

**IZVRŠENJE RASHODA I IZDATAKA IZ VLASTITIH I NAMJENSKIH SREDSTAVA I  
TEKUĆIH TRANSFERA BUDŽETA TK-a PO POTROŠAČKIM JEDINICAMA**

ORGAN. KOD	NAZIV	OPERATIVNI PLAN	IZVRŠENJE RASHODA	NEUTROŠENI PRIHOD	IND
		JAN-JUN 13	JAN-JUN 13	30.06.2013.	2/1
		-1-	-2-	-3-	-4-
10010001	(Skupština Tuzlanskog kantona)	3.000,00	102	-14.970,80	3,40
11010001	(Vlada Tuzlanskog kantona)	0	0	-6.406,17	0
11010017	(Sredstva Escrow računa)	888.316,28	888.316,28	-5.671.051,16	100,00
11010018	(Sredstva za utošak prihoda od koncesija)	0	0	-920.799,79	0,00
12010001	(Ured za zajedničke poslove kanton. organa)	3.150,00	3.110,40	-92,4	98,74
13010001	(Ministarstvo industrije, energetike i rudarstva)	700	691,2	-586,4	98,74
14010001	(Min. poljoprivrede, vodoprivrede i šumarstva)	147.421,00	147.021,00	-5.428.000,04	99,73
14020001	(Poljoprivredni zavod)	1.572,00	1.572,00	-4.899,76	100,00
14050001	(Kantonalna uprava za šumarstvo)	300.000,00	300.000,00	-100.749,41	100,00
15010001	(Ministarstvo pravosuđa i uprave)	12.130,00	5.144,00	-7.282,00	42,41
15010003	(Disciplinski centar za maloljetnike)	2.275,00	2.252,00	-9.215,38	98,99
15020001	(Kantonalni sud Tuzla)	0	0	-1.797,41	0
15030001	(Opštinski sud Tuzla)	77.514,00	62.376,87	-15.137,13	80,47
15030002	(Opštinski sud Živinice)	2.100,00	2.073,60	-835,26	98,74
15030005	(Opštinski sud Kalesija)	700	691,2	-363,2	98,74
15040001	(Kantonalno tužilaštvo Tuzla)	50.362,50	1.279,76	-59.264,22	2,54
16010001	(Ministarstvo finansija)	1.400,00	1.036,80	-13,2	74,06
17010001	(Kantonalno ministarstvo unutrašnjih poslova)	492.216,33	401.054,46	-2.776.011,94	81,48
18010001	(Minist. prostornog uređenja i zaštite okol.)	1.912.731,00	7.711,48	-10.057.611,81	0,40
19010001	(Ministarstvo zdravstva)	6.148,85	2.494,51	-21.455,49	40,57
20010001	(Ministarstvo za boračka pitanja)	5.250,00	5.184,00	-118,8	98,74
20010002	(Dopunska prava BIZ-a)	0	0	-170.000,00	0
22010001	(Ministarstvo trgovine, turizma i saobraćaja)	1.050,00	1.036,80	-101.458,90	98,74
23010001	(Minist. za rad, socijalnu politiku i povratak)	10.800,00	2.764,80	-39.789,43	25,60
23020006	(Civilne invalidnine)	2.004.558,13	2.003.676,48	-37.999,58	99,96
23030001	(Dom za djecu bez roditeljskog staranja)	13.244,00	8.013,12	-87.498,34	60,50
24010001	(Minist. obrazovanja, nauke, kulture i sporta)	108.140,49	9.486,59	-598.048,44	8,77
24020001	(O.Š. "Banovici" Banovici)	2.730,00	0	-2.930,90	0,00
24020002	(O.Š. "Banovici selo" Banovici)	2.192,00	2.192,00	-0,01	100,00
24020003	(OŠ "Grivnice" Banovici)	10.686,00	10.686,00	-16,8	100,00
24020004	(OŠ "Seona " Banovici)	0	0	-17,86	0
24020005	(OŠ "Treštenica " Banovici)	0	0	-916,7	0
24020006	(OŠ "S.Bašagic" Gradacac)	600	0	-1.714,96	0
24020007	(OŠ "I.G. Kovacic" Gradacac)	0	0	-169,39	0
24020008	(OŠ "Hasan Kikic" Gradacac)	0	0	-0,79	0
24020009	(OŠ "H.Kreševljaković" Gradačac)	0	0	-8,32	0

24020010	(OŠ "Srnice" Gradacac- "M.Beg K.LJ.")	350	347,2	-307,6	99,20
24020011	(OŠ "E. Mulabdic" Gradacac)	0	0	-42,59	0
24020013	(OŠ "Kalesija" Kalesija)	0	0	-175,21	0
24020014	(OŠ "G. Rainci" Kalesija)	0	0	-254,56	0
24020015	(OŠ "Tojšici" Kalesija)	1.400,00	1.388,80	-1.093,17	99,20
24020016	(OŠ "Memici" Kalesija)	0	0	-317,4	0
24020017	(OŠ "Vukovije" Kalesija)	0	0	-411,5	0
24020018	(O.Š. "Kladanj" Kladanj)	1.243,60	889,67	-1.866,10	71,54
24020019	(O.Š. "Stupari " Kladanj)	0	0	-11,94	0
24020020	(O.Š."Celic" Celic)	0	0	-2.632,38	0
24020021	(O.Š."Humci "Celic)	0	0	-340,21	0
24020022	(O.Š."Vražici " Celic)	157	151,45	-6.589,94	96,46
24020023	(O.Š. "Lukavac grad" Lukavac)	7.078,40	3.364,40	-15.468,06	47,53
24020024	(O.Š. "Lukavac mjesto" Lukavac)	1.305,24	1.305,24	-4.455,00	100,00
24020025	(O.Š. "Dobošnica" Lukavac)	945,16	945,16	-51,29	100,00
24020026	(O.Š. "Puracic" Lukavac)	1.087,70	1.087,70	-153,1	100,00
24020027	(O.Š. "Turija" Lukavac)	292,54	292,54	-130	100,00
24020028	(O.Š. "Poljice" Lukavac)	1.597,78	1.597,78	-751,91	100,00
24020029	(O.Š. "Prokosovici" Lukavac)	1.488,34	1.488,34	-108,8	100,00
24020030	(O.Š. "Gnojnica" Lukavac)	1.547,62	877,62	-758,14	56,71
24020031	(O.Š."Prva O.Š" Srebrenik)	1.998,00	1.518,00	-556,51	75,98
24020032	(O.Š."Špionica" Srebrenik)	700	694,4	-164,02	99,20
24020033	(O.Š."Sladna" Srebrenik)	0	0	-23,34	0
24020034	(O.Š."Duboki Potok" Srebrenik)	2.074,61	1.068,83	-2.265,78	51,52
24020035	(O.Š."Tinja" Srebrenik)	0	0	-2.285,39	0
24020036	(O.Š."Podorašje" Srebrenik)	700	694,4	-8,4	99,20
24020037	(."Druga O.Š " Srebrenik)	350	347,2	-5.003,43	99,20
24020038	(O.Š."Rapatnica" Srebrenik)	0	0	-7.228,02	0
24020039	(O.Š."Kreka" Tuzla)	8.247,16	2.949,04	-8.367,49	35,76
24020040	(O.Š."Miladije" Tuzla)	4.157,78	1.179,48	-3.091,67	28,37
24020041	(O.Š."Centar" Tuzla)	4.700,00	4.582,58	-11.256,96	97,50
24020042	(O.Š."Tušanj" Tuzla)	7.256,06	7.233,66	-16.471,14	99,69
24020043	(O.Š."Mejdan" Tuzla)	7.330,63	6.440,21	-12.100,41	87,85
24020044	(O.Š."Gornja Tuzla" Tuzla)	350	347,2	-8,4	99,20
24020045	(O.Š."Bukinje" Tuzla)	1.062,54	242,54	-11.272,50	22,83
24020046	(O.Š."Novi Grad" Tuzla)	6.022,49	1.179,48	-7.989,40	19,58
24020047	(O.Š."Brcanska malta" Tuzla)	0	0	-7.020,60	0
24020048	(O.Š."Pazar" Tuzla)	3.128,53	0	-6.428,53	0
24020049	(O.Š."Mramor" Tuzla)	0	0	-1.023,13	0
24020050	(O.Š."Breške Tuzla)	242,08	242,08	0	100,00
24020051	(O.Š."Solina Tuzla)	0	0	-200	0
24020052	(O.Š."Kiseljak" Tuzla)	9.513,90	8.921,94	-991,96	93,78
24020053	(O.Š."Slavinovici" Tuzla)	19.123,07	19.233,45	-17.853,02	100,58
24020054	(O.Š."Husino " Tuzla)	1.426,68	0	-1.429,76	0,00
24020055	(O.Š."Simin Han " Tuzla)	2.900,00	2.873,60	-7.237,43	99,09
24020056	(O.Š."Lipnica " Tuzla)	0	0	-13	0
24020057	(O.Š."Pasci " Tuzla)	242,54	0	-8,49	0
24020058	(O.Š."Jala " Tuzla)	5.239,99	347,2	-9.195,68	0
24020059	(O.Š."Podrinje " Tuzla)	0	0	-668	0
24020060	(Osnovna muzicka škola Tuzla)	14.165,29	5.947,60	-11.521,95	41,99
24020061	(O.Š."Prva O.Š" Živinice)	1.400,00	1.388,80	-10.132,60	99,20
24020062	(O.Š."Djurdjevik" Živinice)	0	0	-6.679,97	0
24020063	(O.Š."Dubrave" Živinice)	722,9	588,5	-1.014,40	81,41

24020064	(O.Š."Višća" Živinice)	880,89	694,4	-205,59	78,83
24020065	(O.Š."Bašigovci" Živinice)	0	0	-6,7	0
24020066	(O.Š."Gracanica" Živinice)	0	0	-620	0
24020067	(O.Š."Šerici" Živinice)	350	347,2	-8,4	99,20
24020068	(O.Š."Gornje Živinice" Živinice)	0	0	-59,98	0
24020069	(O.Š."Druga O.Š." Živinice)	6.338,02	6.298,82	-8.988,73	99,38
24020070	(O.Š. "Hajrudin Mešić" Teočak)	2.988,78	1.179,48	-3.659,30	39,46
24020071	(O.Š."Prva O.Š." Gracanica- "Hasan Kikić")	0	0	-0,45	0
24020072	(O.Š."Druga O.Š." Gracanica)	0	0	-105,75	0
24020073	(O.Š."Stjepan polje" Gracanica)	0	0	-3.985,19	0
24020074	(O.Š."Miricina" Gracanica)	0	0	-6,45	0
24020078	(O.Š."Džakule" Gracanica)	0	0	-8,55	0
24020079	(O.Š."Soko" Gracanica)	0	0	-0,4	0
24020081	(O.Š."Malešici" Gracanica)	0	0	-1,1	0
24020082	(O.Š."Briješnica" Doboj - Istok)	0	0	-42,51	0
24020083	(O.Š."Klokotnica " Doboj - Istok)	3.000,00	0	-6.867,29	0,00
24020084	(Zavod za odg.i obr. osoba sa smetnj. Tuzla)	2.930,36	1.641,60	-11.813,86	56,02
24020085	(OŠ "Sapna" Sapna)	3.022,55	68,62	-4.487,48	2,27
24020086	(Centar za obraz. I vasp.služ. i gov. Tuzla)	15.450,00	15.256,00	-194	98,74
24020087	(O.Š. "Sveti Franjo")	1.372,42	1.328,84	-5,6	96,82
24020091	(JU Osnovna skola "Sjenjak")	0	0	-902,12	0
24030001	(JU MSŠ Banovići)	44.207,30	26.225,72	-59.750,58	59,32
24030002	(JU MSŠ Abdulah Kovačević Čelić)	2.410,07	1.656,50	-2.433,83	68,73
24030003	(JU MSŠ Gradačac)	9.497,00	5.561,44	-36.467,01	58,56
24030004	(JU Gimnazija Gradačac)	15.600,00	0	-23.897,15	0,00
24030005	(JU MSŠ Kalesija)	40.859,00	5.791,85	-48.442,79	14,18
24030006	(JU MSŠ Kladanj)	1.680,35	0	-6.823,73	0,00
24030007	(JU MS Ekonomsko -hemijska škola Lukavac)	13.015,56	4.194,02	-42.567,77	32,22
24030008	(JU MS Elektro-mašinska škola Lukavac)	71.489,19	4.688,42	-132.300,72	6,56
24030009	(JU Gimnazija Lukavac)	7.577,84	2.977,84	-4.965,03	39,30
24030010	(JU MS Hemijska škola Tuzla)	36.955,97	12.711,44	-35.422,53	34,40
24030012	(JU Mjesovita srednja elektrotehicka škola Tuzla)	41.454,99	22.114,24	-55.438,37	53,35
24030013	(JU Gimnazija "Meša Selimović" Tuzla)	8.478,80	3.108,53	-34.771,01	36,66
24030014	(JU Gradevinsko-geodetska škola Tuzla)	12.807,08	7.373,96	-25.951,06	57,58
24030015	(JU MS Mašinska škola Tuzla)	76.514,50	30.228,40	-72.011,85	39,51
24030016	(JU Turisticko ugostiteljska škola Tuzla)	15.834,27	2.840,02	-26.372,35	17,94
24030017	(JU MS Saobraćajna škola Tuzla)	157.050,88	104.997,69	-101.549,21	66,86
24030019	(JU Medicinska škola Tuzla)	143.763,65	66.053,17	-148.598,61	45,95
24030020	(JU Srednja muzička škola Tuzla)	1.400,00	1.239,12	-2.626,98	88,51
24030021	(JU MS Rudarska škola Tuzla)	38.092,26	33.310,34	-78.304,42	87,45
24030022	(JU Gimnazija "Ismet Mujezinov?" Tuzla)	12.214,08	3.568,39	-22.147,84	29,22
24030023	(Behram-Begova medresa Tuzla)	11.970,40	3.530,80	-8.847,32	29,50
24030024	(Opća gimnazija Sveti Franjo)	0	0	-2.111,00	0
24030025	(JU MSŠ Srebrenik)	64.178,00	44.488,35	-168.644,18	69,32
24030026	(JU MSŠ Teocak)	130.717,92	40.308,71	-110.890,93	30,84
24030027	(JU MSŠ Živinice)	27.503,00	14.865,86	-58.953,41	54,05
24030028	(JU MSŠ Gracanica)	191.999,74	50.726,19	-259.298,25	26,42
24030029	(JU Gimnazija Gracanica)	2.615,00	1.145,22	-7.285,82	43,79
24030030	(JU MSŠ Doboj Istok)	5.394,40	965,46	-5.424,62	17,90
24030031	(MSŠ Tuzla)	25.336,63	21.715,72	-9.258,91	85,71
24030034	(JU Mješovita srednja škola Sapna)	7.381,00	6.209,70	-33.575,94	84,13
24030036	(JU Gimnazija Živinice)	8.363,44	832,5	-7.634,44	9,95

24030037	(JU Srednja ekonomsko trgovinska škola)	25.095,33	1.597,03	-26.820,60	6,36
24040001	(JU Univerzitet u Tuzli)	6.028.346,75	4.250.542,75	-4.849.198,44	70,51
24040002	(Akademija dramskih umjetnosti u Tuzli)	165,16	0	-215,16	0,00
24040003	(Edukacijsko-rehabilitacijski fakultet)	8.223,47	5.120,59	-3.303,76	62,27
24040004	(Ekonomski fakultet u Tuzli)	8.977,64	156,1	-12.562,87	1,74
24040005	(Filozofski fakultet u Tuzli)	0	0	-10.785,48	0
24040006	(Medicinski fakultet u Tuzli)	21.955,52	46,75	-31.898,77	0,21
24040007	(Rudarsko-geološki-građevinski fak. u Tuzli)	206.327,81	141.319,96	-72.127,05	68,49
24040008	(Tehnološki fakultet u Tuzli)	37.529,36	22.226,57	-15.910,79	59,22
24040009	(Fakultet elektrotehnike u Tuzli)	46.674,00	22.941,43	-62.026,99	49,15
24040010	(Mašinski fakultet u Tuzli)	78.555,08	63.712,66	-23.277,45	81,11
24040012	(Prirodno-matematički fakultet u Tuzli)	17.376,62	28,05	-27.294,70	0,16
24040013	(Fakultet za tjelesni odgoj i sport u Tuzli)	1.190,64	0	-4.413,09	0,00
24040019	( farmaceutski fakultet)	0	0	-2.052,85	0
24040020	(Pravni fakultet Tuzla)	668,85	9,35	-2.786,05	1,40
24050001	(JU Narodna i univerzitetska biblioteka Tuzla)	0	0	-3.018,24	0
24050002	(Muzej Istočne Bosne)	516,14	0	-26.734,69	0,00
24050003	(Arhiv Tuzlanskog kantona)	14.925,00	1.242,97	-33.194,47	8,33
24050004	(Narodno pozorište Tuzla)	0	0	-2.824,86	0
24050005	(BKC)	39.352,60	31.972,08	-18.300,19	81,25
24050006	(Zavod za zaštitu kulturnog naslijeđa Tuzla)	4.043,00	691,2	-5.127,30	17,10
24050010	(JU Specijalna biblioteka "Behram-Beg" Tuzla)	0	0	-3.376,70	0
26010001	(Kantonalna uprava civilne zaštite)	875	302,87	-3.388.337,00	34,61
29010001	(Kantonalna uprava za inspeksijske poslove)	0	0	-16.674,97	0
30010001	(Pedagoski zavod Tuzlanskog kantona)	6.427,47	6.418,67	-72.223,93	99,86
	<b>UKUPNO:</b>	<b>13.992.455,99</b>	<b>9.050.297,03</b>	<b>-36.731.885,98</b>	64,68

Članom 14. stav 2. Zakona o izvršenju Budžeta Tuzlanskog kantona za 2013. godinu je regulisano da se budžet izvršava na osnovu mjesečnog plana alokacije raspoloživih budžetskih sredstava korisnicima. Ministarstvo finansija Tuzlanskog kantona je u prvih šest mjeseci 2013. godine dostavljalo Vladi Tuzlanskog kantona na odobravanje Plan novčanih tokova zajedno sa prijedlozima operativnih planova po mjesecima, na osnovu kojih su ograničavani rashodi iz budžeta.

Analizirajući izvršenje rashoda i izdatka na nivou ukupnog možemo konstatovati da ostvareni ukupni rashodi i izdaci budžeta Tuzlanskog kantona u period: 01.01. - 30.06.2013. godine iznose 137.688.664,36 KM, te da su u odnosu na Operativni plan budžeta za isti period 2013. godinu manji za 16.307.492,47 KM ili 10,59%, a u odnosu na ukupne rashode i izdatke u istom periodu prošle godine manji su za 4.041.069,62 KM ili 2,85%.

U prilogu Izvještaja o izvršenju Budžeta Tuzlanskog kantona dat je **konsolidovani i analitički Pregled planiranih i ostvarenih rashoda i izdataka Budžeta Tuzlanskog kantona** za period: 01.01.-30.06.2013. godine po potrošačkim jedinicama i na nivou razdjela.

**REKAPITULACIJA IZVRŠENJA RASHODA I IZDATAKA BUDŽETA TUZLANSKOG KANTONA ZA PERIOD: 01.01.-30.06.2013. GODINE**

EKON. KOD	OPIS	BUDŽET 2013.G	OPERATIVNI BUDŽET	IZVRŠENJE	IZVRŠENJE	INDEX	INDEX	INDEX
			JAN-JUN 13	JAN-JUN 13	JAN-JUN 12	(3/1)	(3/2)	(3/4)
		-1-	-2-	-3-	-4-	-5-	-6-	-7-
	<b>I UKUPNO TEKUĆI IZDACI</b>	<b>241.359.231,47</b>	<b>121.370.959,90</b>	<b>113.628.821,53</b>	<b>114.870.564,16</b>	<b>47,08</b>	<b>93,62</b>	<b>98,92</b>
611000	Plaće i naknade troškova zaposlenih	191.822.701,48	95.123.549,82	93.639.042,94	92.164.443,11	48,82	98,44	101,6
611100	Bruto plaće i naknade	165.791.179,48	82.108.440,32	81.889.391,51	81.614.758,06	49,39	99,73	100,34
611200	Naknade troškova zaposlenih	26.031.522,00	13.015.109,50	11.749.651,43	10.549.685,05	45,14	90,28	111,37
612000	Doprinosi poslodavca i ostali doprinosi	19.003.938,00	9.434.495,16	9.386.509,55	9.344.650,58	49,39	99,49	100,45
612100	Doprinosi poslodavca	19.003.938,00	9.434.495,16	9.386.509,55	9.344.650,58	49,39	99,49	100,45
613000	Izdaci za materijal, sitan inventar i usluge	30.532.591,99	16.812.914,92	10.603.269,04	13.361.470,47	34,73	63,07	79,36
613100	Putni troškovi	954.365,11	449.195,49	201.925,50	344.753,48	21,16	44,95	58,57
613200	Izdaci za energiju	4.924.911,90	3.233.614,18	2.328.359,99	2.578.712,85	47,28	72	90,29
613300	Izdaci za komunikaciju i komunalne usluge	2.715.891,05	1.755.059,46	1.443.636,00	1.384.561,32	53,16	82,26	104,27
613400	Nabavka materijala i sitnog inventara	3.312.430,55	1.567.151,03	489.309,79	911.833,72	14,77	31,22	53,66
613500	Izdaci za usluge prijevoza i goriva	1.099.490,10	618.289,30	521.123,82	618.057,63	47,4	84,28	84,32
613600	Unajmljivanje imovine, opreme i nematerijalne imovine	998.356,90	593.610,55	544.381,90	555.732,50	54,53	91,71	97,96
613700	Izdaci za tekuće održavanje	1.798.388,58	802.484,60	231.712,18	503.938,95	12,88	28,87	45,98
613800	Izdaci osiguranja, bankovnih usluga i usl.platnog prometa	565.430,80	331.605,70	191.739,28	234.341,10	33,91	57,82	81,82
613900	Ugovorene i druge posebne usluge	14.163.327,00	7.461.904,61	4.651.080,58	6.229.538,92	32,84	62,33	74,66
	<b>II UKUPNO TEKUĆI TRANSFERI</b>	<b>69.483.993,04</b>	<b>28.879.606,66</b>	<b>20.830.671,19</b>	<b>23.511.961,77</b>	<b>29,98</b>	<b>72,13</b>	<b>88,6</b>
614000	Tekući transferi i drugi tekući rashodi	69.483.993,04	28.879.606,66	20.830.671,19	23.511.961,77	29,98	72,13	88,6
614100	Tekući transferi drugim nivoima vlasti	3.957.300,00	1.295.176,00	322.950,00	440.873,17	8,16	24,93	73,25
614200	Tekući transferi pojedincima	47.834.000,39	20.454.034,73	17.562.114,97	19.405.360,73	36,71	85,86	90,5
614300	Tekući transferi neprofitnim organizacijama	4.555.656,19	1.612.365,42	956.589,14	1.194.202,68	21	59,33	80,1
614400	Subvencije javnim preduzećima	5.815.175,00	2.100.327,00	1.398.128,14	1.180.920,78	24,04	66,57	118,39
614500	Subvencije privatnim preduzećima i poduzetnicima	5.344.433,46	2.395.687,01	17.458,19	102.987,76	0,33	0,73	16,95
614800	Drugi tekući rashodi	1.977.428,00	1.022.016,50	573.430,75	1.187.616,65	29	56,11	48,28
	<b>III UKUPNO KAPITALNI TRANSFERI</b>	<b>662.257,00</b>	<b>463.600,00</b>	<b>323.881,66</b>	<b>146.000,00</b>	<b>48,91</b>	<b>69,86</b>	<b>221,84</b>
615000	Kapitalni transferi	662.257,00	463.600,00	323.881,66	146.000,00	48,91	69,86	221,84
615100	Kapitalni transferi drugim nivoima vlasti	662.257,00	463.600,00	323.881,66	146.000,00	48,91	69,86	221,84
	<b>IV IZDACI ZA OBAVEZE PO KREDITIMA</b>	<b>1.174.127,69</b>	<b>324.420,83</b>	<b>230.513,54</b>	<b>436.428,44</b>	<b>19,63</b>	<b>71,05</b>	<b>52,82</b>
616000	Izdaci za kamate	1.174.127,69	324.420,83	230.513,54	436.428,44	19,63	71,05	52,82
616200	Izdaci za inostrane kamate	1.155.127,69	314.920,83	223.772,35	436.428,44	19,37	71,06	51,27
616300	Kamate na domaće pozajmljivanje	19.000,00	9.500,00	6.741,19	0	35,48	70,96	n,m
	<b>V UKUPNO ZA NABAVKU STALNIH SREDSTAVA</b>	<b>0</b>	<b>40.036,39</b>	<b>35.722,01</b>	<b>1.045.918,17</b>	n,m	<b>89,22</b>	<b>3,42</b>

821000	Izdaci za nabavku stalnih sredstava	0	40.036,39	35.722,01	1.045.918,17	n,m	89,22	3,42
821200	Nabavka građevina	0	13.343,59	13.343,59	33.879,11	n,m	100	39,39
821300	Nabavka opreme	0	435,8	435,8	967.544,71	n,m	100	0,05
821500	Nabavka stalnih sredstava u obliku prava	0	17.257,00	12.942,63	10.771,49	n,m	75	120,16
821600	Rekonstrukcija i investicijsko održavanje	0	9.000,00	8.999,99	33.722,86	n,m	100	26,69
	<b>VI UKUPNO ZA IZDATKE ZA FINANSIJSKU IMOVINU</b>	<b>7.494.402,00</b>	<b>1.118.316,27</b>	<b>888.316,27</b>	<b>0</b>	<b>11,85</b>	<b>79,43</b>	<b>n,m</b>
822000	Izdaci za finansijsku imovinu	7.494.402,00	1.118.316,27	888.316,27	0	11,85	79,43	n,m
822200	Pozajmljivanje pojedincima i neprofitnim organizacijama	1.962.000,00	230.000,00	0	0	0	0	n,m
822500	Izdaci za kupovinu dionica privatnih pred.i učešće u zajedn.ulaganjim	1.000.000,00	0	0	0	0	n,m	n,m
822600	Ostala domaća pozajmljivanja	4.532.402,00	888.316,27	888.316,27	0	19,6	100	n,m
	<b>VII OTPLATE DUGOVA</b>	<b>3.524.920,28</b>	<b>1.750.753,17</b>	<b>1.750.738,16</b>	<b>1.718.861,44</b>	<b>49,67</b>	<b>100</b>	<b>101,85</b>
823000	Otplate dugova	3.524.920,28	1.750.753,17	1.750.738,16	1.718.861,44	49,67	100	101,85
823200	Spoljne otplate	3.524.920,28	1.750.753,17	1.750.738,16	1.718.861,44	49,67	100	101,85
	<b>VIII TEKUĆA REZERVA</b>	<b>200.000,00</b>	<b>48.463,61</b>	<b>0</b>	<b>0</b>	<b>0</b>	<b>0</b>	<b>n,m</b>
	<b>SVEUKUPNO RASHODI I IZDACI</b>	<b>323.898.931,48</b>	<b>153.996.156,83</b>	<b>137.688.664,36</b>	<b>141.729.733,98</b>	<b>42,51</b>	<b>89,41</b>	<b>97,15</b>

**IZVRŠENJE RASHODA I IZDATAKA BUDŽETA TK-a PO POTROŠAČKIM JEDINICAMA  
ZA PERIOD:01.01.-30.06.2013. GODINE**

EKON. KOD	OPIS	BUDŽET 2013.G	OPERATIVNI BUDŽET	IZVRŠENJE	IZVRŠENJE	INDEX	INDEX	INDEX
			JAN-JUN 13	JAN-JUN 13	JAN-JUN 12	(3/1)	(3/2)	(3/4)
		-1-	-2-	-3-	-4-	-5-	-6-	-7-
<b>Organiza</b>	<b>cija=1001001 (Skupština Tuzlanskog kantona)</b>							
	<b>I UKUPNO TEKUĆI IZDACI</b>	<b>1.550.316,30</b>	<b>882.931,70</b>	<b>923.951,17</b>	<b>740.429,55</b>	<b>59,6</b>	<b>104,65</b>	<b>124,79</b>
611000	Plaće i naknade troškova zaposlenih	746.309,00	348.154,50	297.894,25	222.895,80	39,92	85,56	133,65
611100	Bruto plaće i naknade	680.067,00	315.033,50	271.548,25	202.070,80	39,93	86,2	134,38
611200	Naknade troškova zaposlenih	66.242,00	33.121,00	26.346,00	20.825,00	39,77	79,54	126,51
612000	Doprinosi poslodavca i ostali doprinosi	71.400,00	35.700,00	28.512,57	21.217,46	39,93	79,87	134,38
612100	Doprinosi poslodavca	71.400,00	35.700,00	28.512,57	21.217,46	39,93	79,87	134,38
613000	Izdaci za materijal, sitan inventar i usluge	732.607,30	499.077,20	597.544,35	496.316,29	81,56	119,73	120,4
613100	Putni troškovi	7.000,00	2.000,00	0	0	0	0	n,m
613200	Izdaci za energiju	3.000,00	0	0	0	0	n,m	n,m
613300	Izdaci za komunikaciju i komunalne usluge	3.000,00	0	0	0	0	n,m	n,m
613400	Nabavka materijala i sitnog inventara	2.000,00	0	0	0	0	n,m	n,m
613500	Izdaci za usluge prijevoza i goriva	2.000,00	0	0	0	0	n,m	n,m
613700	Izdaci za tekuće održavanje	4.000,00	0	0	0	0	n,m	n,m
613800	Izdaci osiguranja, bankovnih usluga i usl.platnog prometa	2.297,50	1.204,00	306	252	13,32	25,42	121,43
613900	Ugovorene i druge posebne usluge	709.309,80	495.873,20	597.238,35	496.064,29	84,2	120,44	120,4
	<b>II UKUPNO TEKUĆI TRANSFERI</b>	<b>21.440,00</b>	<b>10.080,00</b>	<b>1.000,00</b>	<b>800</b>	<b>4,66</b>	<b>9,92</b>	<b>125</b>
614000	Tekući transferi i drugi tekući rashodi	21.440,00	10.080,00	1.000,00	800	4,66	9,92	125
614200	Tekući transferi pojedincima	8.640,00	4.320,00	0	0	0,00	0	n,m
614300	Tekući transferi neprofitnim organizacijama	11.520,00	5.760,00	1.000,00	800	8,68	17,36	125
614800	Drugi tekući rashodi	1.280,00	0	0	0	0	n,m	n,m
	<b>SVEUKUPNO RASHODI I IZDACI</b>	<b>1.571.756,30</b>	<b>893.011,70</b>	<b>924.951,17</b>	<b>741.229,55</b>	<b>58,85</b>	<b>103,58</b>	<b>124,79</b>
<b>Organiza</b>	<b>cija=1001002 (Stručna služba Skupštine Tuzlanskog kantona)</b>							
	<b>I UKUPNO TEKUĆI IZDACI</b>	<b>666.509,80</b>	<b>348.985,49</b>	<b>315.817,74</b>	<b>336.121,29</b>	<b>47,38</b>	<b>90,5</b>	<b>93,96</b>
611000	Plaće i naknade troškova zaposlenih	502.676,00	251.338,00	234.706,58	235.490,05	46,69	93,38	99,67
611100	Bruto plaće i naknade	422.250,00	211.125,00	200.989,98	204.824,05	47,6	95,2	98,13
611200	Naknade troškova zaposlenih	80.426,00	40.213,00	33.716,60	30.666,00	41,92	83,85	109,95
612000	Doprinosi poslodavca i ostali doprinosi	44.064,00	22.032,00	21.103,99	21.506,51	47,89	95,79	98,13
612100	Doprinosi poslodavca	44.064,00	22.032,00	21.103,99	21.506,51	47,89	95,79	98,13
613000	Izdaci za materijal, sitan inventar i usluge	119.769,80	75.615,49	60.007,17	79.124,73	50,1	79,36	75,84
613100	Putni troškovi	2.835,00	1.417,50	1.257,00	1.947,00	44,34	88,68	64,56



613200	Izdaci za energiju	24.562,30	16.374,66	13.421,81	16.178,65	54,64	81,97	82,96
613300	Izdaci za komunikaciju i komunalne usluge	25.116,00	16.744,00	16.596,35	17.533,71	66,08	99,12	94,65
613400	Nabavka materijala i sitnog inventara	9.240,00	4.620,00	1.492,72	6.107,49	16,15	32,31	24,44
613500	Izdaci za usluge prijevoza i goriva	9.661,40	6.440,93	3.950,44	6.119,56	40,89	61,33	64,55
613700	Izdaci za tekuće održavanje	5.810,00	2.905,00	1.061,71	2.167,40	18,27	36,55	48,99
613800	Izdaci osiguranja, bankovnih usluga i usl.platnog prometa	2.723,00	1.815,33	1.000,00	1.051,65	36,72	55,09	95,09
613900	Ugovorene i druge posebne usluge	39.822,10	25.298,07	21.227,14	28.019,27	53,3	83,91	75,76
	<b>SVEUKUPNO RASHODI I IZDACI</b>	<b>666.509,80</b>	<b>348.985,49</b>	<b>315.817,74</b>	<b>336.121,29</b>	<b>47,38</b>	<b>90,5</b>	<b>93,96</b>
<b>Organiza</b>	<b>cija=10020001 (Kantonalni odbor SDA)</b>							
	<b>II UKUPNO TEKUĆI TRANSFERI</b>	<b>115.008,77</b>	<b>57.504,38</b>	<b>57.504,38</b>	<b>57.504,39</b>	<b>50</b>	<b>100</b>	<b>100</b>
614000	Tekući transferi i drugi tekući rashodi	115.008,77	57.504,38	57.504,38	57.504,39	50	100	100
614300	Tekući transferi neprofitnim organizacijama	115.008,77	57.504,38	57.504,38	57.504,39	50	100	100
	<b>SVEUKUPNO RASHODI I IZDACI</b>	<b>115.008,77</b>	<b>57.504,38</b>	<b>57.504,38</b>	<b>57.504,39</b>	<b>50</b>	<b>100</b>	<b>100</b>
<b>Organiza</b>	<b>cija=10020002 (Kantonalni odbor SBiH)</b>							
	<b>II UKUPNO TEKUĆI TRANSFERI</b>	<b>41.030,09</b>	<b>20.515,04</b>	<b>20.515,04</b>	<b>20.515,05</b>	<b>50</b>	<b>100</b>	<b>100</b>
614000	Tekući transferi i drugi tekući rashodi	41.030,09	20.515,04	20.515,04	20.515,05	50	100	100
614300	Tekući transferi neprofitnim organizacijama	41.030,09	20.515,04	20.515,04	20.515,05	50	100	100
	<b>SVEUKUPNO RASHODI I IZDACI</b>	<b>41.030,09</b>	<b>20.515,04</b>	<b>20.515,04</b>	<b>20.515,05</b>	<b>50</b>	<b>100</b>	<b>100</b>
<b>Organiza</b>	<b>cija=10020003 (Kantonalni odbor SDP)</b>							
	<b>II UKUPNO TEKUĆI TRANSFERI</b>	<b>137.388,89</b>	<b>68.694,44</b>	<b>68.694,44</b>	<b>68.694,45</b>	<b>50</b>	<b>100</b>	<b>100</b>
614000	Tekući transferi i drugi tekući rashodi	137.388,89	68.694,44	68.694,44	68.694,45	50	100	100
614300	Tekući transferi neprofitnim organizacijama	137.388,89	68.694,44	68.694,44	68.694,45	50	100	100
	<b>SVEUKUPNO RASHODI I IZDACI</b>	<b>137.388,89</b>	<b>68.694,44</b>	<b>68.694,44</b>	<b>68.694,45</b>	<b>50</b>	<b>100</b>	<b>100</b>
<b>Organiza</b>	<b>cija=10020006 (Narodna stranka radom za boljitak)</b>							
	<b>II UKUPNO TEKUĆI TRANSFERI</b>	<b>33.570,05</b>	<b>16.785,02</b>	<b>16.785,02</b>	<b>16.785,03</b>	<b>50</b>	<b>100</b>	<b>100</b>
614000	Tekući transferi i drugi tekući rashodi	33.570,05	16.785,02	16.785,02	16.785,03	50	100	100
614300	Tekući transferi neprofitnim organizacijama	33.570,05	16.785,02	16.785,02	16.785,03	50	100	100
	<b>SVEUKUPNO RASHODI I IZDACI</b>	<b>33.570,05</b>	<b>16.785,02</b>	<b>16.785,02</b>	<b>16.785,03</b>	<b>50</b>	<b>100</b>	<b>100</b>
<b>Organiza</b>	<b>cija=10020007 (BPS Sefer Halilović)</b>							
	<b>II UKUPNO TEKUĆI TRANSFERI</b>	<b>33.570,05</b>	<b>16.785,02</b>	<b>16.785,02</b>	<b>16.785,03</b>	<b>50</b>	<b>100</b>	<b>100</b>
614000	Tekući transferi i drugi tekući rashodi	33.570,05	16.785,02	16.785,02	16.785,03	50	100	100
614300	Tekući transferi neprofitnim organizacijama	33.570,05	16.785,02	16.785,02	16.785,03	50	100	100
	<b>SVEUKUPNO RASHODI I IZDACI</b>	<b>33.570,05</b>	<b>16.785,02</b>	<b>16.785,02</b>	<b>16.785,03</b>	<b>50</b>	<b>100</b>	<b>100</b>
<b>Organiza</b>	<b>cija=10020008 (HDZ BiH)</b>							
	<b>II UKUPNO TEKUĆI TRANSFERI</b>	<b>26.110,01</b>	<b>13.055,00</b>	<b>13.055,00</b>	<b>13.055,01</b>	<b>50</b>	<b>100</b>	<b>100</b>
614000	Tekući transferi i drugi tekući rashodi	26.110,01	13.055,00	13.055,00	13.055,01	50	100	100
614300	Tekući transferi neprofitnim organizacijama	26.110,01	13.055,00	13.055,00	13.055,01	50	100	100
	<b>SVEUKUPNO RASHODI I IZDACI</b>	<b>26.110,01</b>	<b>13.055,00</b>	<b>13.055,00</b>	<b>13.055,01</b>	<b>50</b>	<b>100</b>	<b>100</b>

<b>Organiza</b>	<b>cija=10020009 (SBB Fahrudin Radoncic)</b>							
	<b>II UKUPNO TEKUĆI TRANSFERI</b>	<b>48.490,13</b>	<b>24.245,06</b>	<b>15.541,70</b>	<b>24.245,07</b>	<b>32,05</b>	<b>64,1</b>	<b>64,1</b>
614000	Tekući transferi i drugi tekući rashodi	48.490,13	24.245,06	15.541,70	24.245,07	32,05	64,1	64,1
614300	Tekući transferi neprofitnim organizacijama	48.490,13	24.245,06	15.541,70	24.245,07	32,05	64,1	64,1
	<b>SVEUKUPNO RASHODI I IZDACI</b>	<b>48.490,13</b>	<b>24.245,06</b>	<b>15.541,70</b>	<b>24.245,07</b>	<b>32,05</b>	<b>64,1</b>	<b>64,1</b>
<b>Organiza</b>	<b>cija=11010001 (Vlada Tuzlanskog kantona)</b>							
	<b>I UKUPNO TEKUĆI IZDACI</b>	<b>721.125,80</b>	<b>370.277,77</b>	<b>343.708,86</b>	<b>401.801,06</b>	<b>47,66</b>	<b>92,82</b>	<b>85,54</b>
611000	Plaće i naknade troškova zaposlenih	564.200,00	282.100,00	276.814,30	284.210,90	49,06	98,13	97,4
611100	Bruto plaće i naknade	503.546,00	251.773,00	251.562,98	256.130,18	49,96	99,92	98,22
611200	Naknade troškova zaposlenih	60.654,00	30.327,00	25.251,32	28.080,72	41,63	83,26	89,92
612000	Doprinosi poslodavca i ostali doprinosi	53.264,00	26.632,00	26.414,11	26.893,65	49,59	99,18	98,22
612100	Doprinosi poslodavca	53.264,00	26.632,00	26.414,11	26.893,65	49,59	99,18	98,22
613000	Izdaci za materijal, sitan inventar i usluge	103.661,80	61.545,77	40.480,45	90.696,51	39,05	65,77	44,63
613100	Putni troškovi	9.351,00	3.972,50	2.467,68	4.158,10	26,39	62,12	59,35
613300	Izdaci za komunikaciju i komunalne usluge	6.300,00	4.200,00	3.458,98	3.840,25	54,9	82,36	90,07
613400	Nabavka materijala i sitnog inventara	10.395,00	5.197,50	2.960,80	8.850,89	28,48	56,97	33,45
613500	Izdaci za usluge prijevoza i goriva	12.357,80	8.238,53	7.004,05	35.403,69	56,68	85,02	19,78
613700	Izdaci za tekuće održavanje	7.248,50	3.624,25	3.488,35	3.302,62	48,13	96,25	105,62
613800	Izdaci osiguranja, bankovnih usluga i usl.platnog prometa	2.618,00	1.745,33	1.323,40	1.843,58	50,55	75,83	71,78
613900	Ugovorene i druge posebne usluge	55.391,50	34.567,66	19.777,19	33.297,38	35,7	57,21	59,4
	<b>SVEUKUPNO RASHODI I IZDACI</b>	<b>721.125,80</b>	<b>370.277,77</b>	<b>343.708,86</b>	<b>401.801,06</b>	<b>47,66</b>	<b>92,82</b>	<b>85,54</b>
<b>Organiza</b>	<b>cija=11010003 (Troškovi manifestacija)</b>							
	<b>II UKUPNO TEKUĆI TRANSFERI</b>	<b>92.960,00</b>	<b>46.480,00</b>	<b>0</b>	<b>60.974,00</b>	<b>0</b>	<b>0</b>	<b>0</b>
614000	Tekući transferi i drugi tekući rashodi	92.960,00	46.480,00	0	60.974,00	0	0	0
614100	Tekući transferi drugim nivoima vlasti	34.379,00	20.000,00	0	30.974,00	0	0	0
614300	Tekući transferi neprofitnim organizacijama	4.981,00	0	0	0	0	n,m	n,m
614500	Subvencije privatnim preduzećima i poduzetnicima	53.600,00	26.480,00	0	30.000,00	0	0	0
	<b>SVEUKUPNO RASHODI I IZDACI</b>	<b>92.960,00</b>	<b>46.480,00</b>	<b>0</b>	<b>60.974,00</b>	<b>0</b>	<b>0</b>	<b>0</b>
<b>Organiza</b>	<b>cija=11010005 (Udruženje za razvoj NERDA)</b>							
	<b>II UKUPNO TEKUĆI TRANSFERI</b>	<b>64.800,00</b>	<b>32.400,00</b>	<b>32.400,00</b>	<b>40.500,00</b>	<b>50</b>	<b>100</b>	<b>80</b>
614000	Tekući transferi i drugi tekući rashodi	64.800,00	32.400,00	32.400,00	40.500,00	50	100	80
614300	Tekući transferi neprofitnim organizacijama	64.800,00	32.400,00	32.400,00	40.500,00	50	100	80
	<b>SVEUKUPNO RASHODI I IZDACI</b>	<b>64.800,00</b>	<b>32.400,00</b>	<b>32.400,00</b>	<b>40.500,00</b>	<b>50</b>	<b>100</b>	<b>80</b>
<b>Organiza</b>	<b>cija=11010009 (Organizacije i udruženja TK)</b>							
	<b>II UKUPNO TEKUĆI TRANSFERI</b>	<b>142.069,00</b>	<b>71.034,50</b>	<b>0</b>	<b>10.000,01</b>	<b>0</b>	<b>0</b>	<b>0</b>
614000	Tekući transferi i drugi tekući rashodi	142.069,00	71.034,50	0	10.000,01	0	0	0
614300	Tekući transferi neprofitnim organizacijama	142.069,00	71.034,50	0	10.000,01	0	0	0
	<b>SVEUKUPNO RASHODI I IZDACI</b>	<b>142.069,00</b>	<b>71.034,50</b>	<b>0</b>	<b>10.000,01</b>	<b>0</b>	<b>0</b>	<b>0</b>
<b>Organiza</b>	<b>cija=11010011 (RTV TK)</b>							

	<b>II UKUPNO TEKUĆI TRANSFERI</b>	<b>1.380.000,00</b>	<b>690.000,00</b>	<b>689.999,99</b>	<b>649.999,98</b>	<b>50</b>	<b>100</b>	<b>106,15</b>
614000	Tekući transferi i drugi tekući rashodi	1.380.000,00	690.000,00	689.999,99	649.999,98	50	100	106,15
614400	Subvencije javnim preduzećima	1.380.000,00	690.000,00	689.999,99	649.999,98	50	100	106,15
	<b>SVEUKUPNO RASHODI I IZDACI</b>	<b>1.380.000,00</b>	<b>690.000,00</b>	<b>689.999,99</b>	<b>649.999,98</b>	<b>50</b>	<b>100</b>	<b>106,15</b>
<b>Organiza</b>	<b>cija=11010017 (Sredstva Escrow računa)</b>							
	<b>I UKUPNO TEKUĆI IZDACI</b>	<b>20.000,00</b>	<b>0</b>	<b>0</b>	<b>0</b>	<b>0</b>	<b>n,m</b>	<b>n,m</b>
613000	Izdaci za materijal, sitan inventar i usluge	20.000,00	0	0	0	0	n,m	n,m
613900	Ugovorene i druge posebne usluge	20.000,00	0	0	0	0	n,m	n,m
	<b>II UKUPNO TEKUĆI TRANSFERI</b>	<b>2.310.000,00</b>	<b>0,01</b>	<b>0,01</b>	<b>0</b>	<b>0</b>	<b>100</b>	<b>n,m</b>
614000	Tekući transferi i drugi tekući rashodi	2.310.000,00	0,01	0,01	0	0	100	n,m
614100	Tekući transferi drugim nivoima vlasti	200.000,00	0	0	0	0	n,m	n,m
614500	Subvencije privatnim preduzećima i poduzetnicima	2.110.000,00	0,01	0,01	0	0	100	n,m
	<b>VI UKUPNO ZA IZDATKE ZA FINANSIJSKU IMOVINU</b>	<b>5.532.402,00</b>	<b>888.316,27</b>	<b>888.316,27</b>	<b>0</b>	<b>16,06</b>	<b>100</b>	<b>n,m</b>
822000	Izdaci za finansijsku imovinu	5.532.402,00	888.316,27	888.316,27	0	16,06	100	n,m
822500	Izdaci za kupovinu dionica privatnih pred.i učešće u zajed	1.000.000,00	0	0	0	0,00	n,m	n,m
822600	Ostala domaća pozajmljivanja	4.532.402,00	888.316,27	888.316,27	0	19,60	100	n,m
	<b>SVEUKUPNO RASHODI I IZDACI</b>	<b>7.862.402,00</b>	<b>888.316,28</b>	<b>888.316,28</b>	<b>0</b>	<b>11,30</b>	<b>100</b>	<b>n,m</b>
<b>Organiza</b>	<b>cija=11010018 (Sredstva za utošak prihoda od koncesija)</b>							
	<b>II UKUPNO TEKUĆI TRANSFERI</b>	<b>496.250,46</b>	<b>0</b>	<b>0</b>	<b>0</b>	<b>0</b>	<b>n,m</b>	<b>n,m</b>
614000	Tekući transferi i drugi tekući rashodi	496.250,46	0	0	0	0	n,m	n,m
614400	Subvencije javnim preduzećima	200.000,00	0	0	0	0	n,m	n,m
614500	Subvencije privatnim preduzećima i poduzetnicima	296.250,46	0	0	0	0	n,m	n,m
	<b>IV IZDACI ZA OBAVEZE PO KREDITIMA</b>	<b>23.229,54</b>	<b>0</b>	<b>0</b>	<b>0</b>	<b>0</b>	<b>n,m</b>	<b>n,m</b>
616000	Izdaci za kamate	23.229,54	0	0	0	0	n,m	n,m
616200	Izdaci za inostrane kamate	23.229,54	0	0	0	0	n,m	n,m
	<b>SVEUKUPNO RASHODI I IZDACI</b>	<b>519.480,00</b>	<b>0</b>	<b>0</b>	<b>0</b>	<b>0</b>	<b>n,m</b>	<b>n,m</b>
<b>Organiza</b>	<b>cija=11010020 (Pomoć vjerskim zajednicama)</b>							
	<b>II UKUPNO TEKUĆI TRANSFERI</b>	<b>80.000,00</b>	<b>0</b>	<b>0</b>	<b>0</b>	<b>0</b>	<b>n,m</b>	<b>n,m</b>
614000	Tekući transferi i drugi tekući rashodi	80.000,00	0	0	0	0	n,m	n,m
614300	Tekući transferi neprofitnim organizacijama	80.000,00	0	0	0	0	n,m	n,m
	<b>SVEUKUPNO RASHODI I IZDACI</b>	<b>80.000,00</b>	<b>0</b>	<b>0</b>	<b>0</b>	<b>0</b>	<b>n,m</b>	<b>n,m</b>
<b>Organiza</b>	<b>cija=11010022 (Mediji)</b>							
	<b>II UKUPNO TEKUĆI TRANSFERI</b>	<b>70.000,00</b>	<b>0</b>	<b>0</b>	<b>0</b>	<b>0</b>	<b>n,m</b>	<b>n,m</b>
614000	Tekući transferi i drugi tekući rashodi	70.000,00	0	0	0	0	n,m	n,m
614300	Tekući transferi neprofitnim organizacijama	10.500,00	0	0	0	0	n,m	n,m
614400	Subvencije javnim preduzećima	17.500,00	0	0	0	0	n,m	n,m
614500	Subvencije privatnim preduzećima i poduzetnicima	42.000,00	0	0	0	0	n,m	n,m
	<b>SVEUKUPNO RASHODI I IZDACI</b>	<b>70.000,00</b>	<b>0</b>	<b>0</b>	<b>0</b>	<b>0</b>	<b>n,m</b>	<b>n,m</b>

<b>Organiza</b>	<b>cija=11010024 (Subvencioniranje kamata za stanbeno zbrinjavanje mladih)</b>								
	<b>II UKUPNO TEKUĆI TRANSFERI</b>	<b>50.000,00</b>	<b>0</b>	<b>0</b>	<b>0</b>	<b>0</b>	<b>n,m</b>	<b>n,m</b>	
614000	Tekući transferi i drugi tekući rashodi	50.000,00	0	0	0	0	n,m	n,m	
614200	Tekući transferi pojedincima	50.000,00	0	0	0	0	n,m	n,m	
	<b>SVEUKUPNO RASHODI I IZDACI</b>	<b>50.000,00</b>	<b>0</b>	<b>0</b>	<b>0</b>	<b>0</b>	<b>n,m</b>	<b>n,m</b>	
<b>Organiza</b>	<b>cija=11010025 (Podrška projektima kantonalne privredne komore Tuzla)</b>								
	<b>II UKUPNO TEKUĆI TRANSFERI</b>	<b>10.000,00</b>	<b>0</b>	<b>0</b>	<b>0</b>	<b>0</b>	<b>n,m</b>	<b>n,m</b>	
614000	Tekući transferi i drugi tekući rashodi	10.000,00	0	0	0	0	n,m	n,m	
614300	Tekući transferi neprofitnim organizacijama	10.000,00	0	0	0	0	n,m	n,m	
	<b>SVEUKUPNO RASHODI I IZDACI</b>	<b>10.000,00</b>	<b>0</b>	<b>0</b>	<b>0</b>	<b>0</b>	<b>n,m</b>	<b>n,m</b>	
<b>Organiza</b>	<b>cija=11020001 (Ured za zakonodavstvo)</b>								
	<b>I UKUPNO TEKUĆI IZDACI</b>	<b>98.493,50</b>	<b>49.470,00</b>	<b>46.533,16</b>	<b>46.607,49</b>	<b>47,24</b>	<b>94,06</b>	<b>99,84</b>	
611000	Plaće i naknade troškova zaposlenih	87.494,00	43.747,00	41.772,48	41.581,41	47,74	95,49	100,46	
611100	Bruto plaće i naknade	77.500,00	38.750,00	38.616,48	38.509,41	49,83	99,66	100,28	
611200	Naknade troškova zaposlenih	9.994,00	4.997,00	3.156,00	3.072,00	31,58	63,16	102,73	
612000	Doprinosi poslodavca i ostali doprinosi	8.140,00	4.070,00	4.054,74	4.043,51	49,81	99,63	100,28	
612100	Doprinosi poslodavca	8.140,00	4.070,00	4.054,74	4.043,51	49,81	99,63	100,28	
613000	Izdaci za materijal, sitan inventar i usluge	2.859,50	1.653,00	705,94	982,57	24,69	42,71	71,85	
613100	Putni troškovi	140	70	64,75	0	46,25	92,5	n,m	
613300	Izdaci za komunikaciju i komunalne usluge	336	224	123,65	180,05	36,8	55,2	68,68	
613400	Nabavka materijala i sitnog inventara	700	350	0	78,37	0	0	0	
613500	Izdaci za usluge prijevoza i goriva	210	140	0	71,1	0	0	0	
613700	Izdaci za tekuće održavanje	140	70	0	29,25	0	0	0	
613800	Izdaci osiguranja, bankovnih usluga i usl.platnog prometa	75,6	50,4	49,4	36	65,34	98,02	137,22	
613900	Ugovorene i druge posebne usluge	1.257,90	748,6	468,14	587,8	37,22	62,54	79,64	
	<b>SVEUKUPNO RASHODI I IZDACI</b>	<b>98.493,50</b>	<b>49.470,00</b>	<b>46.533,16</b>	<b>46.607,49</b>	<b>47,24</b>	<b>94,06</b>	<b>99,84</b>	
<b>Organiza</b>	<b>cija=11040001 (Komisija za koncesije)</b>								
	<b>I UKUPNO TEKUĆI IZDACI</b>	<b>186.393,10</b>	<b>96.295,56</b>	<b>93.283,61</b>	<b>94.139,91</b>	<b>50,05</b>	<b>96,87</b>	<b>99,09</b>	
611000	Plaće i naknade troškova zaposlenih	151.800,00	75.900,00	74.219,60	73.488,51	48,89	97,79	100,99	
611100	Bruto plaće i naknade	132.560,00	66.280,00	66.081,60	65.894,51	49,85	99,7	100,28	
611200	Naknade troškova zaposlenih	19.240,00	9.620,00	8.138,00	7.594,00	42,3	84,59	107,16	
612000	Doprinosi poslodavca i ostali doprinosi	13.920,00	6.960,00	6.938,56	6.918,93	49,85	99,69	100,28	
612100	Doprinosi poslodavca	13.920,00	6.960,00	6.938,56	6.918,93	49,85	99,69	100,28	
613000	Izdaci za materijal, sitan inventar i usluge	20.673,10	13.435,56	12.125,45	13.732,47	58,65	90,25	88,3	
613100	Putni troškovi	280	140	25	0	8,93	17,86	n,m	
613200	Izdaci za energiju	3.885,00	2.590,00	2.677,73	2.693,38	68,92	103,39	99,42	
613300	Izdaci za komunikaciju i komunalne usluge	2.744,00	1.829,33	1.698,67	1.692,07	61,9	92,86	100,39	
613400	Nabavka materijala i sitnog inventara	518	259	0	156,58	0	0	0	
613500	Izdaci za usluge prijevoza i goriva	1.071,00	714	461,09	544,87	43,05	64,58	84,62	

613600	Unajmljivanje imovine, opreme i nematerijalne imovine	9.590,00	6.393,33	6.697,08	7.960,68	69,83	104,75	84,13
613700	Izdaci za tekuće održavanje	1.281,00	640,5	43,4	52,02	3,39	6,78	83,43
613800	Izdaci osiguranja, bankovnih usluga i usl.platnog prometa	287	191,33	94	172,1	32,75	49,13	54,62
613900	Ugovorene i druge posebne usluge	1.017,10	678,07	428,48	460,77	42,13	63,19	92,99
	<b>SVEUKUPNO RASHODI I IZDACI</b>	<b>186.393,10</b>	<b>96.295,56</b>	<b>93.283,61</b>	<b>94.139,91</b>	<b>50,05</b>	<b>96,87</b>	<b>99,09</b>
<b>Organizacija=11050001 (Tekuća rezerva)</b>								
600000	VIII TEKUĆA REZERVA	200.000,00	48.463,61	0	0	0	0	n,m
	<b>SVEUKUPNO RASHODI I IZDACI</b>	<b>200.000,00</b>	<b>48.463,61</b>	<b>0</b>	<b>0</b>	<b>0</b>	<b>0</b>	<b>n,m</b>
<b>Organizacija=11060001 (Ured za reviziju)</b>								
	<b>I UKUPNO TEKUĆI IZDACI</b>	<b>138.451,60</b>	<b>69.787,96</b>	<b>64.476,30</b>	<b>64.790,85</b>	<b>46,57</b>	<b>92,39</b>	<b>99,51</b>
611000	Plaće i naknade troškova zaposlenih	121.226,00	60.613,00	57.865,98	56.450,75	47,73	95,47	102,51
611100	Bruto plaće i naknade	106.786,00	53.393,00	52.933,98	52.184,33	49,57	99,14	101,44
611200	Naknade troškova zaposlenih	14.440,00	7.220,00	4.932,00	4.266,42	34,16	68,31	115,6
612000	Doprinosi poslodavca i ostali doprinosi	11.214,00	5.607,00	5.558,07	5.479,34	49,56	99,13	101,44
612100	Doprinosi poslodavca	11.214,00	5.607,00	5.558,07	5.479,34	49,56	99,13	101,44
613000	Izdaci za materijal, sitan inventar i usluge	6.011,60	3.567,96	1.052,25	2.860,76	17,5	29,49	36,78
613100	Putni troškovi	792,4	396,2	100	664,9	12,62	25,24	15,04
613300	Izdaci za komunikaciju i komunalne usluge	1.316,00	877,33	254,4	499,4	19,33	29	50,94
613400	Nabavka materijala i sitnog inventara	1.015,00	507,5	69,6	309,49	6,86	13,71	22,49
613500	Izdaci za usluge prijevoza i goriva	105	70	0	0	0,00	0	n,m
613700	Izdaci za tekuće održavanje	291,2	145,6	0	17,55	0,00	0	0
613800	Izdaci osiguranja, bankovnih usluga i usl.platnog prometa	126	84	58,75	57,7	46,63	69,94	101,82
613900	Ugovorene i druge posebne usluge	2.366,00	1.487,33	569,5	1.311,72	24,07	38,29	43,42
	<b>SVEUKUPNO RASHODI I IZDACI</b>	<b>138.451,60</b>	<b>69.787,96</b>	<b>64.476,30</b>	<b>64.790,85</b>	<b>46,57</b>	<b>92,39</b>	<b>99,51</b>
<b>Organizacija=12010001 (Ured za zajedničke poslove kantonalnih organa)</b>								
	<b>I UKUPNO TEKUĆI IZDACI</b>	<b>1.426.189,60</b>	<b>759.569,63</b>	<b>672.942,39</b>	<b>567.498,59</b>	<b>47,18</b>	<b>88,6</b>	<b>118,58</b>
611000	Plaće i naknade troškova zaposlenih	1.025.604,00	512.801,99	465.028,02	370.263,67	45,34	90,68	125,59
611100	Bruto plaće i naknade	843.260,00	421.629,99	390.520,46	313.227,17	46,31	92,62	124,68
611200	Naknade troškova zaposlenih	182.344,00	91.172,00	74.507,56	57.036,50	40,86	81,72	130,63
612000	Doprinosi poslodavca i ostali doprinosi	88.590,00	44.295,00	41.004,66	32.896,55	46,29	92,57	124,65
612100	Doprinosi poslodavca	88.590,00	44.295,00	41.004,66	32.896,55	46,29	92,57	124,65
613000	Izdaci za materijal, sitan inventar i usluge	311.995,60	202.472,64	166.909,71	164.338,37	53,5	82,44	101,56
613200	Izdaci za energiju	90.720,00	60.480,00	70.538,61	69.875,28	77,75	116,63	100,95
613300	Izdaci za komunikaciju i komunalne usluge	174.124,30	116.082,86	79.393,47	70.863,07	45,6	68,39	112,04
613400	Nabavka materijala i sitnog inventara	8.865,50	4.432,74	1.625,66	4.407,30	18,34	36,67	36,89
613500	Izdaci za usluge prijevoza i goriva	2.425,50	1.617,00	947,59	1.015,24	39,07	58,6	93,34
613700	Izdaci za tekuće održavanje	9.579,50	4.789,50	3.456,06	5.187,54	36,08	72,16	66,62
613800	Izdaci osiguranja, bankovnih usluga i usl.platnog prometa	1.260,00	840	718,25	1.348,16	57	85,51	53,28
613900	Ugovorene i druge posebne usluge	25.020,80	14.230,54	10.230,07	11.641,78	40,89	71,89	87,87

	<b>V UKUPNO ZA NABAVKU STALNIH SREDSTAVA</b>	<b>0</b>	<b>0</b>	<b>0</b>	<b>284</b>	<b>n,m</b>	<b>n,m</b>	<b>0</b>
821000	Izdaci za nabavku stalnih sredstava	0	0	0	284	n,m	n,m	0
821300	Nabavka opreme	0	0	0	284	n,m	n,m	0
	<b>SVEUKUPNO RASHODI I IZDACI</b>	<b>1.426.189,60</b>	<b>759.569,63</b>	<b>672.942,39</b>	<b>567.782,59</b>	<b>47,18</b>	<b>88,6</b>	<b>118,52</b>
<b>Organiza</b>	<b>cija=13010001 (Ministarstvo industrije, energetike i rudarstva)</b>							
	<b>I UKUPNO TEKUĆI IZDACI</b>	<b>413.559,80</b>	<b>205.659,19</b>	<b>194.388,29</b>	<b>189.155,72</b>	<b>47</b>	<b>94,52</b>	<b>102,77</b>
611000	Plaće i naknade troškova zaposlenih	346.220,00	173.109,40	167.971,52	160.170,63	48,52	97,03	104,87
611100	Bruto plaće i naknade	310.846,00	155.422,40	151.761,93	147.625,29	48,82	97,64	102,8
611200	Naknade troškova zaposlenih	35.374,00	17.687,00	16.209,59	12.545,34	45,82	91,65	129,21
612000	Doprinosi poslodavca i ostali doprinosi	32.640,00	16.320,00	15.934,95	15.500,65	48,82	97,64	102,8
612100	Doprinosi poslodavca	32.640,00	16.320,00	15.934,95	15.500,65	48,82	97,64	102,8
613000	Izdaci za materijal, sitan inventar i usluge	34.699,80	16.229,79	10.481,82	13.484,44	30,21	64,58	77,73
613100	Putni troškovi	2.604,00	1.302,00	1.229,30	1.844,20	47,21	94,42	66,66
613300	Izdaci za komunikaciju i komunalne usluge	3.542,00	2.361,33	1.803,57	1.770,71	50,92	76,38	101,86
613400	Nabavka materijala i sitnog inventara	3.376,40	1.488,20	282,25	982,51	8,36	18,97	28,73
613500	Izdaci za usluge prijevoza i goriva	4.496,80	2.531,20	2.435,82	1.964,55	54,17	96,23	123,99
613700	Izdaci za tekuće održavanje	4.000,00	1.750,00	622,64	1.401,49	15,57	35,58	44,43
613800	Izdaci osiguranja, bankovnih usluga i usl.platnog prometa	1.281,00	854	474,4	656,98	37,03	55,55	72,21
613900	Ugovorene i druge posebne usluge	15.399,60	5.943,06	3.633,84	4.864,00	23,6	61,14	74,71
	<b>SVEUKUPNO RASHODI I IZDACI</b>	<b>413.559,80</b>	<b>205.659,19</b>	<b>194.388,29</b>	<b>189.155,72</b>	<b>47</b>	<b>94,52</b>	<b>102,77</b>
<b>Organiza</b>	<b>cija=13010002 (Intervencije javnim preduzećima i privrednim društvima)</b>							
	<b>II UKUPNO TEKUĆI TRANSFERI</b>	<b>1.060.000,00</b>	<b>239.000,00</b>	<b>108.128,15</b>	<b>238.761,30</b>	<b>10,20</b>	<b>45,24</b>	<b>45,29</b>
614000	Tekući transferi i drugi tekući rashodi	1.060.000,00	239.000,00	108.128,15	238.761,30	10,20	45,24	45,29
614400	Subvencije javnim preduzećima	1.060.000,00	239.000,00	108.128,15	238.761,30	10,20	45,24	45,29
	<b>SVEUKUPNO RASHODI I IZDACI</b>	<b>1.060.000,00</b>	<b>239.000,00</b>	<b>108.128,15</b>	<b>238.761,30</b>	<b>10,20</b>	<b>45,24</b>	<b>45,29</b>
<b>Organiza</b>	<b>cija=14010001 (Ministarstvo poljoprivrede, vodoprivrede i šumarstva)</b>							
	<b>I UKUPNO TEKUĆI IZDACI</b>	<b>946.445,11</b>	<b>436.972,42</b>	<b>407.666,25</b>	<b>400.463,27</b>	<b>43,07</b>	<b>93,29</b>	<b>101,8</b>
611000	Plaće i naknade troškova zaposlenih	670.374,48	335.187,24	323.268,97	306.821,59	48,22	96,44	105,36
611100	Bruto plaće i naknade	581.008,48	290.504,24	280.331,34	277.894,59	48,25	96,5	100,88
611200	Naknade troškova zaposlenih	89.366,00	44.683,00	42.937,63	28.927,00	48,05	96,09	148,43
612000	Doprinosi poslodavca i ostali doprinosi	61.012,00	30.506,00	29.434,78	29.178,91	48,24	96,49	100,88
612100	Doprinosi poslodavca	61.012,00	30.506,00	29.434,78	29.178,91	48,24	96,49	100,88
613000	Izdaci za materijal, sitan inventar i usluge	215.058,63	71.279,18	54.962,50	64.462,77	25,56	77,11	85,26
613100	Putni troškovi	14.645,00	1.822,50	767	478	5,24	42,09	160,46
613200	Izdaci za energiju	19.430,00	11.620,00	11.473,78	10.819,70	59,05	98,74	106,05
613300	Izdaci za komunikaciju i komunalne usluge	11.300,00	6.533,33	2.862,50	4.755,37	25,33	43,81	60,2
613400	Nabavka materijala i sitnog inventara	16.334,00	3.192,00	578,71	1.365,15	3,54	18,13	42,39
613500	Izdaci za usluge prijevoza i goriva	10.380,00	5.086,66	4.091,92	4.155,04	39,42	80,44	98,48
613600	Unajmljivanje imovine, opreme i nematerijalne imovine	49.000,00	32.666,66	28.552,75	34.413,30	58,27	87,41	82,97

613700	Izdaci za tekuće održavanje	12.975,00	3.237,50	539,66	939,02	4,16	16,67	57,47
613800	Izdaci osiguranja, bankovnih usluga i usl.platnog prometa	5.905,60	2.103,73	488,8	427,96	8,28	23,23	114,22
613900	Ugovorene i druge posebne usluge	75.089,03	5.016,80	5.607,38	7.109,23	7,47	111,77	78,87
	<b>II UKUPNO TEKUĆI TRANSFERI</b>	<b>1.542.998,00</b>	<b>142.133,00</b>	<b>634</b>	<b>158.528,12</b>	<b>0,04</b>	<b>0,45</b>	<b>0,4</b>
614000	Tekući transferi i drugi tekući rashodi	1.542.998,00	142.133,00	634	158.528,12	0,04	0,45	0,4
614100	Tekući transferi drugim nivoima vlasti	1.060.000,00	0	0	44.607,53	0,00	n,m	0
614200	Tekući transferi pojedincima	85.475,00	49.881,00	0	14.110,00	0,00	0	0
614300	Tekući transferi neprofitnim organizacijama	40.000,00	0	0	0	0,00	n,m	n,m
614400	Subvencije javnim preduzećima	292.135,00	71.327,00	0	73.893,00	0	0	0
614500	Subvencije privatnim preduzećima i poduzetnicima	65.388,00	20.291,00	0	23.839,00	0	0	0
614800	Drugi tekući rashodi	0	634	634	2.078,59	n,m	100	30,5
	<b>IV IZDACI ZA OBAVEZE PO KREDITIMA</b>	<b>52.250,81</b>	<b>27.929,83</b>	<b>27.929,83</b>	<b>0</b>	<b>53,45</b>	<b>100</b>	<b>n,m</b>
616000	Izdaci za kamate	52.250,81	27.929,83	27.929,83	0	53,45	100	n,m
616200	Izdaci za inostrane kamate	52.250,81	27.929,83	27.929,83	0	53,45	100	n,m
	<b>VII OTPLATE DUGOVA</b>	<b>232.020,36</b>	<b>117.857,17</b>	<b>117.857,17</b>	<b>0</b>	<b>50,8</b>	<b>100</b>	<b>n,m</b>
823000	Otplate dugova	232.020,36	117.857,17	117.857,17	0	50,8	100	n,m
823200	Spoljne otplate	232.020,36	117.857,17	117.857,17	0	50,8	100	n,m
	<b>SVEUKUPNO RASHODI I IZDACI</b>	<b>2.773.714,28</b>	<b>724.892,42</b>	<b>554.087,25</b>	<b>558.991,39</b>	<b>19,98</b>	<b>76,44</b>	<b>99,12</b>
<b>Organiza</b>	<b>cija=14010002 (Podrška primarnoj poljoprivrednoj proizvodnji)</b>							
	<b>I UKUPNO TEKUĆI IZDACI</b>	<b>5.600,00</b>	<b>0</b>	<b>0</b>	<b>0</b>	<b>0</b>	<b>n,m</b>	<b>n,m</b>
613000	Izdaci za materijal, sitan inventar i usluge	5.600,00	0	0	0	0	n,m	n,m
613400	Nabavka materijala i sitnog inventara	700	0	0	0	0	n,m	n,m
613900	Ugovorene i druge posebne usluge	4.900,00	0	0	0	0	n,m	n,m
	<b>II UKUPNO TEKUĆI TRANSFERI</b>	<b>5.495.216,00</b>	<b>2.300.400,29</b>	<b>0</b>	<b>40</b>	<b>0</b>	<b>0</b>	<b>0</b>
614000	Tekući transferi i drugi tekući rashodi	5.495.216,00	2.300.400,29	0	40	0	0	0
614200	Tekući transferi pojedincima	3.235.600,00	248.784,29	0	0	0	0	n,m
614300	Tekući transferi neprofitnim organizacijama	72.000,00	0	0	0	0	n,m	n,m
614400	Subvencije javnim preduzećima	136.000,00	0	0	0	0	n,m	n,m
614500	Subvencije privatnim preduzećima i poduzetnicima	2.051.616,00	2.051.616,00	0	40	0	0	0
	<b>SVEUKUPNO RASHODI I IZDACI</b>	<b>5.500.816,00</b>	<b>2.300.400,29</b>	<b>0</b>	<b>40</b>	<b>0</b>	<b>0</b>	<b>0</b>
<b>Organiza</b>	<b>cija=14020001 (Poljoprivredni zavod)</b>							
	<b>I UKUPNO TEKUĆI IZDACI</b>	<b>357.014,50</b>	<b>166.695,53</b>	<b>158.936,31</b>	<b>147.137,96</b>	<b>44,52</b>	<b>95,35</b>	<b>108,02</b>
611000	Plaće i naknade troškova zaposlenih	271.820,00	137.640,00	133.246,24	118.465,26	49,02	96,81	112,48
611100	Bruto plaće i naknade	231.965,00	117.712,50	117.709,49	105.093,26	50,74	100	112
611200	Naknade troškova zaposlenih	39.855,00	19.927,50	15.536,75	13.372,00	38,98	77,97	116,19
612000	Doprinosi poslodavca i ostali doprinosi	24.360,00	12.415,00	12.414,83	11.034,78	50,96	100	112,51
612100	Doprinosi poslodavca	24.360,00	12.415,00	12.414,83	11.034,78	50,96	100	112,51
613000	Izdaci za materijal, sitan inventar i usluge	60.834,50	16.640,53	13.275,24	17.637,92	21,82	79,78	75,27
613100	Putni troškovi	3.879,00	689,5	678,2	125	17,48	98,36	542,56

613200	Izdaci za energiju	5.592,00	3.061,33	2.977,06	3.713,75	53,24	97,25	80,16
613300	Izdaci za komunikaciju i komunalne usluge	5.586,00	3.257,33	2.908,46	2.518,31	52,07	89,29	115,49
613400	Nabavka materijala i sitnog inventara	13.775,20	887,6	0	2.640,88	0	0	0
613500	Izdaci za usluge prijevoza i goriva	14.827,00	5.578,33	4.980,47	5.016,05	33,59	89,28	99,29
613700	Izdaci za tekuće održavanje	6.530,20	1.115,10	170,9	1.231,27	2,62	15,33	13,88
613800	Izdaci osiguranja, bankovnih usluga i usl.platnog prometa	1.444,50	807,6	807,6	753	55,91	100	107,25
613900	Ugovorene i druge posebne usluge	9.200,60	1.243,74	752,55	1.639,66	8,18	60,51	45,9
	<b>SVEUKUPNO RASHODI I IZDACI</b>	<b>357.014,50</b>	<b>166.695,53</b>	<b>158.936,31</b>	<b>147.137,96</b>	<b>44,52</b>	<b>95,35</b>	<b>108,02</b>
<b>Organiza</b>	<b>cija=14050001 (Kantonalna uprava za šumarstvo)</b>							
	<b>I UKUPNO TEKUĆI IZDACI</b>	<b>105.631,40</b>	<b>48.661,47</b>	<b>35.142,07</b>	<b>49.328,32</b>	<b>33,27</b>	<b>72,22</b>	<b>71,24</b>
611000	Plaće i naknade troškova zaposlenih	72.298,00	36.149,00	26.128,20	38.407,09	36,14	72,28	68,03
611100	Bruto plaće i naknade	56.300,00	28.150,00	23.308,20	32.380,09	41,4	82,8	71,98
611200	Naknade troškova zaposlenih	15.998,00	7.999,00	2.820,00	6.027,00	17,63	35,25	46,79
612000	Doprinosi poslodavca i ostali doprinosi	6.000,00	3.000,00	2.447,37	3.399,86	40,79	81,58	71,98
612100	Doprinosi poslodavca	6.000,00	3.000,00	2.447,37	3.399,86	40,79	81,58	71,98
613000	Izdaci za materijal, sitan inventar i usluge	27.333,40	9.512,47	6.566,50	7.521,37	24,02	69,03	87,3
613100	Putni troškovi	420	210	0	37	0,00	0	0
613300	Izdaci za komunikaciju i komunalne usluge	1.540,00	1.026,67	670,6	806,1	43,55	65,32	83,19
613400	Nabavka materijala i sitnog inventara	1.960,00	980	19,89	76,05	1,01	2,03	26,15
613500	Izdaci za usluge prijevoza i goriva	1.169,00	779,33	681,31	552,57	58,28	87,42	123,3
613600	Unajmljivanje imovine, opreme i nematerijalne imovine	6.860,00	4.573,33	4.452,05	4.452,05	64,9	97,35	100
613700	Izdaci za tekuće održavanje	938,7	469,35	maj.60	721,22	0,6	1,19	0,78
613800	Izdaci osiguranja, bankovnih usluga i usl.platnog prometa	1.190,00	793,33	662,4	663,84	55,66	83,5	99,78
613900	Ugovorene i druge posebne usluge	13.255,70	680,46	74,65	212,54	0,56	10,97	35,12
	<b>II UKUPNO TEKUĆI TRANSFERI</b>	<b>1.614.250,00</b>	<b>300.000,00</b>	<b>300.000,00</b>	<b>0</b>	<b>18,58</b>	<b>100</b>	<b>n,m</b>
614000	Tekući transferi i drugi tekući rashodi	1.614.250,00	300.000,00	300.000,00	0	18,58	100	n,m
614400	Subvencije javnim preduzećima	1.553.412,00	300.000,00	300.000,00	0	19,31	100	n,m
614800	Drugi tekući rashodi	60.838,00	0	0	0	0	n,m	n,m
	<b>V UKUPNO ZA NABAVKU STALNIH SREDSTAVA</b>	<b>0</b>	<b>0</b>	<b>0</b>	<b>2.468,70</b>	<b>n,m</b>	<b>n,m</b>	<b>0</b>
821000	Izdaci za nabavku stalnih sredstava	0	0	0	2.468,70	n,m	n,m	0
821300	Nabavka opreme	0	0	0	2.468,70	n,m	n,m	0
	<b>SVEUKUPNO RASHODI I IZDACI</b>	<b>1.719.881,40</b>	<b>348.661,47</b>	<b>335.142,07</b>	<b>51.797,02</b>	<b>19,49</b>	<b>96,12</b>	<b>647,03</b>
<b>Organiza</b>	<b>cija=15010001 (Ministarstvo pravosuđa i uprave)</b>							
	<b>I UKUPNO TEKUĆI IZDACI</b>	<b>574.339,70</b>	<b>298.962,00</b>	<b>265.438,59</b>	<b>235.505,73</b>	<b>46,22</b>	<b>88,79</b>	<b>112,71</b>
611000	Plaće i naknade troškova zaposlenih	394.918,00	197.459,00	194.166,84	189.970,70	49,17	98,33	102,21
611100	Bruto plaće i naknade	334.100,00	167.050,00	164.466,14	171.799,54	49,23	98,45	95,73
611200	Naknade troškova zaposlenih	60.818,00	30.409,00	29.700,70	18.171,16	48,84	97,67	163,45
612000	Doprinosi poslodavca i ostali doprinosi	35.100,00	17.550,00	17.268,96	18.096,45	49,2	98,4	95,43
612100	Doprinosi poslodavca	35.100,00	17.550,00	17.268,96	18.096,45	49,2	98,4	95,43



613000	Izdaci za materijal, sitan inventar i usluge	144.321,70	83.953,00	54.002,79	27.438,58	37,42	64,33	196,81
613100	Putni troškovi	4.020,00	1.260,00	379	1.022,90	9,43	30,08	37,05
613200	Izdaci za energiju	21.847,00	14.564,00	13.799,34	14.538,34	63,16	94,75	94,92
613300	Izdaci za komunikaciju i komunalne usluge	7.490,00	4.993,00	3.520,38	4.389,63	47,00	70,51	80,2
613400	Nabavka materijala i sitnog inventara	7.456,90	4.108,00	808	967,28	10,84	19,67	83,53
613500	Izdaci za usluge prijevoza i goriva	5.550,00	3.033,00	1.423,15	2.025,32	25,64	46,92	70,27
613700	Izdaci za tekuće održavanje	8.150,00	1.575,00	119,85	625,35	1,47	7,61	19,17
613800	Izdaci osiguranja, bankovnih usluga i usl.platnog prom	1.750,00	1.166,00	625,6	620,81	35,75	53,65	100,77
613900	Ugovorene i druge posebne usluge	88.057,80	53.254,00	33.327,47	3.248,95	37,85	62,58	1.025,79
	<b>II UKUPNO TEKUĆI TRANSFERI</b>	<b>760.000,00</b>	<b>380.000,00</b>	<b>322.950,00</b>	<b>219.570,00</b>	<b>42,49</b>	<b>84,99</b>	<b>147,08</b>
614000	Tekući transferi i drugi tekući rashodi	760.000,00	380.000,00	322.950,00	219.570,00	42,49	84,99	147,08
614100	Tekući transferi drugim nivoima vlasti	760.000,00	380.000,00	322.950,00	219.570,00	42,49	84,99	147,08
	<b>V UKUPNO ZA NABAVKU STALNIH SREDSTAVA</b>	<b>0</b>	<b>13.343,59</b>	<b>13.343,59</b>	<b>507,99</b>	<b>n,m</b>	<b>100</b>	<b>2627</b>
821000	Izdaci za nabavku stalnih sredstava	0	13.343,59	13.343,59	507,99	n,m	100	2.626,74
821200	Nabavka građevina	0	13.343,59	13.343,59	0	n,m	100	n,m
821300	Nabavka opreme	0	0	0	507,99	n,m	n,m	0
	<b>SVEUKUPNO RASHODI I IZDACI</b>	<b>1.334.339,70</b>	<b>692.305,59</b>	<b>601.732,18</b>	<b>455.583,72</b>	<b>45,1</b>	<b>86,92</b>	<b>132,08</b>
<b>Organiza</b>	<b>cija=15010002 (Kantonalni zavod za pružanje pravne pomoći)</b>							
	<b>I UKUPNO TEKUĆI IZDACI</b>	<b>198.470,50</b>	<b>100.481,00</b>	<b>93.304,22</b>	<b>94.035,97</b>	<b>47,01</b>	<b>92,86</b>	<b>99,22</b>
611000	Plaće i naknade troškova zaposlenih	170.004,00	85.002,00	82.198,85	81.150,74	48,35	96,7	101,29
611100	Bruto plaće i naknade	150.270,00	75.135,00	74.738,85	74.188,74	49,74	99,47	100,74
611200	Naknade troškova zaposlenih	19.734,00	9.867,00	7.460,00	6.962,00	37,8	75,61	107,15
612000	Doprinosi poslodavca i ostali doprinosi	15.800,00	7.900,00	7.847,53	7.789,82	49,67	99,34	100,74
612100	Doprinosi poslodavca	15.800,00	7.900,00	7.847,53	7.789,82	49,67	99,34	100,74
613000	Izdaci za materijal, sitan inventar i usluge	12.666,50	7.579,00	3.257,84	5.095,41	25,72	42,99	63,94
613100	Putni troškovi	1.750,00	875	654,9	1.517,00	37,42	74,85	43,17
613300	Izdaci za komunikaciju i komunalne usluge	2.450,00	1.633,00	710,14	1.093,57	28,99	43,49	64,94
613400	Nabavka materijala i sitnog inventara	2.030,00	1.015,00	6,40	0	0,32	0,63	n,m
613500	Izdaci za usluge prijevoza i goriva	2.450,00	1.633,00	1.488,18	1.231,58	60,74	91,13	120,84
613700	Izdaci za tekuće održavanje	1.400,00	700	64,5	994,15	4,61	9,21	6,49
613800	Izdaci osiguranja, bankovnih usluga i usl.platnog prometa	490	326	42,3	14,1	8,63	12,98	300
613900	Ugovorene i druge posebne usluge	2.096,50	1.397,00	291,42	245,01	13,9	20,86	118,94
	<b>SVEUKUPNO RASHODI I IZDACI</b>	<b>198.470,50</b>	<b>100.481,00</b>	<b>93.304,22</b>	<b>94.035,97</b>	<b>47,01</b>	<b>92,86</b>	<b>99,22</b>
<b>Organiza</b>	<b>cija=15010003 (Disciplinski centar za maloljetnike)</b>							
	<b>I UKUPNO TEKUĆI IZDACI</b>	<b>237.688,40</b>	<b>118.560,00</b>	<b>101.341,09</b>	<b>111.710,06</b>	<b>42,64</b>	<b>85,48</b>	<b>90,72</b>
611000	Plaće i naknade troškova zaposlenih	176.058,00	88.029,00	79.432,31	88.418,12	45,12	90,23	89,84
611100	Bruto plaće i naknade	155.580,00	77.790,00	73.269,31	81.126,12	47,09	94,19	90,32
611200	Naknade troškova zaposlenih	20.478,00	10.239,00	6.163,00	7.292,00	30,10	60,19	84,52
612000	Doprinosi poslodavca i ostali doprinosi	15.500,00	7.750,00	7.693,32	8.518,23	49,63	99,27	90,32

612100	Doprinosi poslodavca	15.500,00	7.750,00	7.693,32	8.518,23	49,63	99,27	90,32
613000	Izdaci za materijal, sitan inventar i usluge	46.130,40	22.781,00	14.215,46	14.773,71	30,82	62,4	96,22
613100	Putni troškovi	1.428,00	714	62,5	823,5	4,38	8,75	7,59
613200	Izdaci za energiju	8.497,30	5.664,00	5.612,02	5.911,67	66,04	99,08	94,93
613300	Izdaci za komunikaciju i komunalne usluge	5.021,10	3.347,00	3.164,19	3.188,37	63,02	94,54	99,24
613400	Nabavka materijala i sitnog inventara	5.600,00	2.710,00	367,3	1.412,95	6,56	13,55	26,00
613500	Izdaci za usluge prijevoza i goriva	1.050,00	700	94,99	469,32	9,05	13,57	20,24
613700	Izdaci za tekuće održavanje	3.500,00	1.750,00	49,56	520,7	1,42	2,83	9,52
613800	Izdaci osiguranja, bankovnih usluga i usl.platnog prometa	385	256	0	0	0	0	n,m
613900	Ugovorene i druge posebne usluge	20.649,00	7.640,00	4.864,90	2.447,20	23,56	63,68	198,79
	<b>SVEUKUPNO RASHODI I IZDACI</b>	<b>237.688,40</b>	<b>118.560,00</b>	<b>101.341,09</b>	<b>111.710,06</b>	<b>42,64</b>	<b>85,48</b>	<b>90,72</b>
<b>Organiza</b>	<b>cija=15020001 (Kantonalni sud Tuzla)</b>							
	<b>I UKUPNO TEKUĆI IZDACI</b>	<b>3.308.428,60</b>	<b>1.731.708,00</b>	<b>1.460.569,44</b>	<b>1.482.651,55</b>	<b>44,15</b>	<b>84,34</b>	<b>98,51</b>
611000	Plaće i naknade troškova zaposlenih	2.561.272,00	1.280.636,00	1.205.824,28	1.123.029,72	47,08	94,16	107,37
611100	Bruto plaće i naknade	2.255.520,00	1.127.760,00	1.121.120,34	1.075.557,72	49,71	99,41	104,24
611200	Naknade troškova zaposlenih	305.752,00	152.876,00	84.703,94	47.472,00	27,7	55,41	178,43
612000	Doprinosi poslodavca i ostali doprinosi	236.830,00	118.415,00	117.756,72	112.933,51	49,72	99,44	104,27
612100	Doprinosi poslodavca	236.830,00	118.415,00	117.756,72	112.933,51	49,72	99,44	104,27
613000	Izdaci za materijal, sitan inventar i usluge	510.326,60	332.657,00	136.988,44	246.688,32	26,84	41,18	55,53
613100	Putni troškovi	6.727,00	3.363,00	2.085,00	2.475,30	30,99	62	84,23
613200	Izdaci za energiju	43.682,80	29.121,00	25.230,09	26.672,84	57,76	86,64	94,59
613300	Izdaci za komunikaciju i komunalne usluge	37.005,50	24.670,00	23.101,20	21.666,54	62,43	93,64	106,62
613400	Nabavka materijala i sitnog inventara	29.460,20	14.370,00	3.682,41	5.678,72	12,50	25,63	64,85
613500	Izdaci za usluge prijevoza i goriva	3.832,50	2.555,00	2.097,79	1.481,82	54,74	82,11	141,57
613700	Izdaci za tekuće održavanje	7.000,00	3.500,00	855,69	767,8	12,22	24,45	111,45
613800	Izdaci osiguranja, bankovnih usluga i usl.platnog prometa	1.871,80	1.247,00	1.100,29	806,18	58,78	88,23	136,48
613900	Ugovorene i druge posebne usluge	380.746,80	253.831,00	78.835,97	187.139,12	20,71	31,06	42,13
	<b>SVEUKUPNO RASHODI I IZDACI</b>	<b>3.308.428,60</b>	<b>1.731.708,00</b>	<b>1.460.569,44</b>	<b>1.482.651,55</b>	<b>44,15</b>	<b>84,34</b>	<b>98,51</b>
<b>Organiza</b>	<b>cija=15030001 (Opštinski sud Tuzla)</b>							
	<b>I UKUPNO TEKUĆI IZDACI</b>	<b>6.100.709,90</b>	<b>3.095.775,00</b>	<b>2.769.130,15</b>	<b>2.762.745,02</b>	<b>45,39</b>	<b>89,45</b>	<b>100,23</b>
611000	Plaće i naknade troškova zaposlenih	4.675.755,00	2.227.877,00	2.135.061,36	2.146.420,79	45,66	95,83	99,47
611100	Bruto plaće i naknade	4.132.040,00	1.956.020,00	1.944.475,16	2.012.635,81	47,06	99,41	96,61
611200	Naknade troškova zaposlenih	543.715,00	271.857,00	190.586,20	133.784,98	35,05	70,11	142,46
612000	Doprinosi poslodavca i ostali doprinosi	444.100,00	214.296,00	204.893,77	211.825,87	46,14	95,61	96,73
612100	Doprinosi poslodavca	444.100,00	214.296,00	204.893,77	211.825,87	46,14	95,61	96,73
613000	Izdaci za materijal, sitan inventar i usluge	980.854,90	653.602,00	429.175,02	404.498,36	43,76	65,66	106,1
613100	Putni troškovi	8.736,00	4.368,00	2.108,90	5.232,80	24,14	48,28	40,3
613200	Izdaci za energiju	67.194,40	44.796,00	42.399,32	43.729,04	63,1	94,65	96,96
613300	Izdaci za komunikaciju i komunalne usluge	269.304,00	179.536,00	157.097,94	155.939,00	58,33	87,5	100,74

613400	Nabavka materijala i sitnog inventara	129.500,00	64.570,00	29.438,47	53.339,92	22,73	45,59	55,19
613500	Izdaci za usluge prijevoza i goriva	7.955,50	5.303,00	4.233,82	3.767,20	53,22	79,84	112,39
613600	Unajmljivanje imovine, opreme i nematerijalne imovine	76.902,00	51.268,00	48.274,20	42.131,70	62,77	94,16	114,58
613700	Izdaci za tekuće održavanje	17.500,00	8.750,00	677,01	7.524,47	3,87	7,74	9
613800	Izdaci osiguranja, bankovnih usluga i usl.platnog prometa	5.431,30	3.620,00	1.038,40	2.349,00	19,12	28,69	44,21
613900	Ugovorene i druge posebne usluge	398.331,70	291.391,00	143.906,96	90.485,23	36,13	49,39	159,04
	<b>SVEUKUPNO RASHODI I IZDACI</b>	<b>6.100.709,90</b>	<b>3.095.775,00</b>	<b>2.769.130,15</b>	<b>2.762.745,02</b>	<b>45,39</b>	<b>89,45</b>	<b>100,23</b>
<b>Organiza</b>	<b>cija=15030002 (Opštinski sud Živinice)</b>							
	<b>I UKUPNO TEKUĆI IZDACI</b>	<b>2.251.720,50</b>	<b>1.183.884,00</b>	<b>1.032.513,51</b>	<b>1.098.747,95</b>	<b>45,85</b>	<b>87,21</b>	<b>93,97</b>
611000	Plaće i naknade troškova zaposlenih	1.681.709,00	840.854,00	792.940,44	831.689,15	47,15	94,3	95,34
611100	Bruto plaće i naknade	1.471.060,00	735.530,00	715.285,44	777.355,21	48,62	97,25	92,02
611200	Naknade troškova zaposlenih	210.649,00	105.324,00	77.655,00	54.333,94	36,86	73,73	142,92
612000	Doprinosi poslodavca i ostali doprinosi	154.460,00	77.230,00	75.196,06	81.706,72	48,68	97,37	92,03
612100	Doprinosi poslodavca	154.460,00	77.230,00	75.196,06	81.706,72	48,68	97,37	92,03
613000	Izdaci za materijal, sitan inventar i usluge	415.551,50	265.800,00	164.377,01	185.352,08	39,56	61,84	88,68
613100	Putni troškovi	4.550,00	2.275,00	1.710,10	2.250,60	37,58	75,17	75,98
613200	Izdaci za energiju	51.264,50	34.176,00	34.101,60	27.509,50	66,52	99,78	123,96
613300	Izdaci za komunikaciju i komunalne usluge	108.465,70	72.310,00	62.996,03	69.455,51	58,08	87,12	90,7
613400	Nabavka materijala i sitnog inventara	31.707,20	15.763,00	6.786,59	6.029,83	21,4	43,05	112,55
613500	Izdaci za usluge prijevoza i goriva	5.414,50	3.609,00	3.563,30	1.473,00	65,81	98,73	241,91
613700	Izdaci za tekuće održavanje	15.186,50	7.593,00	436,98	330,92	2,88	5,76	132,05
613800	Izdaci osiguranja, bankovnih usluga i usl.platnog prometa	2.956,80	1.971,00	1.183,50	1.156,00	40,03	60,05	102,38
613900	Ugovorene i druge posebne usluge	196.006,30	128.103,00	53.598,91	77.146,72	27,35	41,84	69,48
	<b>SVEUKUPNO RASHODI I IZDACI</b>	<b>2.251.720,50</b>	<b>1.183.884,00</b>	<b>1.032.513,51</b>	<b>1.098.747,95</b>	<b>45,85</b>	<b>87,21</b>	<b>93,97</b>
<b>Organiza</b>	<b>cija=15030003 (Opštinski sud Gradacac)</b>							
	<b>I UKUPNO TEKUĆI IZDACI</b>	<b>1.565.454,70</b>	<b>823.577,00</b>	<b>753.101,28</b>	<b>754.890,28</b>	<b>48,11</b>	<b>91,44</b>	<b>99,76</b>
611000	Plaće i naknade troškova zaposlenih	1.177.812,00	588.906,00	565.624,45	549.851,62	48,02	96,05	102,87
611100	Bruto plaće i naknade	1.034.770,00	517.385,00	512.221,65	511.586,22	49,5	99	100,12
611200	Naknade troškova zaposlenih	143.042,00	71.521,00	53.402,80	38.265,40	37,33	74,67	139,56
612000	Doprinosi poslodavca i ostali doprinosi	108.650,00	54.325,00	53.783,28	53.716,54	49,5	99	100,12
612100	Doprinosi poslodavca	108.650,00	54.325,00	53.783,28	53.716,54	49,5	99	100,12
613000	Izdaci za materijal, sitan inventar i usluge	278.992,70	180.346,00	133.693,55	151.322,12	47,92	74,13	88,35
613100	Putni troškovi	3.710,00	1.855,00	1.485,00	1.923,06	40,03	80,05	77,22
613200	Izdaci za energiju	24.330,60	16.220,00	12.354,30	12.602,74	50,78	76,17	98,03
613300	Izdaci za komunikaciju i komunalne usluge	113.635,20	75.756,00	74.063,04	63.312,88	65,18	97,77	116,98
613400	Nabavka materijala i sitnog inventara	22.789,20	11.304,00	6.198,82	12.059,14	27,2	54,84	51,4
613500	Izdaci za usluge prijevoza i goriva	8.378,30	5.585,00	3.199,50	4.071,82	38,19	57,29	78,58
613700	Izdaci za tekuće održavanje	6.831,30	3.415,00	219,29	606,89	3,21	6,42	36,13
613800	Izdaci osiguranja, bankovnih usluga i usl.platnog prometa	1.745,10	1.163,00	727,55	896,1	41,69	62,56	81,19

613900	Ugovorene i druge posebne usluge	97.573,00	65.048,00	35.446,05	55.849,49	36,33	54,49	63,47
	<b>SVEUKUPNO RASHODI I IZDACI</b>	<b>1.565.454,70</b>	<b>823.577,00</b>	<b>753.101,28</b>	<b>754.890,28</b>	<b>48,11</b>	<b>91,44</b>	<b>99,76</b>
<b>Organiza</b>	<b>cija=15030004 (Opštinski sud Gracanica)</b>							
	<b>I UKUPNO TEKUĆI IZDACI</b>	<b>992.128,30</b>	<b>521.195,00</b>	<b>459.219,67</b>	<b>445.795,00</b>	<b>46,29</b>	<b>88,11</b>	<b>103,01</b>
611000	Plaće i naknade troškova zaposlenih	750.597,00	375.298,00	340.945,67	331.049,75	45,42	90,85	102,99
611100	Bruto plaće i naknade	654.750,00	327.375,00	309.795,87	309.156,75	47,32	94,63	100,21
611200	Naknade troškova zaposlenih	95.847,00	47.923,00	31.149,80	21.893,00	32,5	65	142,28
612000	Doprinosi poslodavca i ostali doprinosi	69.010,00	34.505,00	32.561,01	32.461,44	47,18	94,37	100,31
612100	Doprinosi poslodavca	69.010,00	34.505,00	32.561,01	32.461,44	47,18	94,37	100,31
613000	Izdaci za materijal, sitan inventar i usluge	172.521,30	111.392,00	85.712,99	82.283,81	49,68	76,95	104,17
613100	Putni troškovi	2.226,00	1.113,00	602,55	1.077,50	27,07	54,14	55,92
613200	Izdaci za energiju	15.241,80	10.161,00	9.662,26	9.329,73	63,39	95,09	103,56
613300	Izdaci za komunikaciju i komunalne usluge	63.856,10	42.570,00	38.023,93	40.300,12	59,55	89,32	94,35
613400	Nabavka materijala i sitnog inventara	14.000,00	6.820,00	2.227,64	2.859,12	15,91	32,66	77,91
613500	Izdaci za usluge prijevoza i goriva	3.570,00	2.380,00	515,2	686,89	14,43	21,65	75
613700	Izdaci za tekuće održavanje	4.414,20	2.207,00	134,44	328,35	3,05	6,09	40,94
613800	Izdaci osiguranja, bankovnih usluga i usl.platnog prometa	1.482,60	988	272,8	141,1	18,4	27,61	193,34
613900	Ugovorene i druge posebne usluge	67.730,60	45.153,00	34.274,17	27.561,00	50,6	75,91	124,36
	<b>SVEUKUPNO RASHODI I IZDACI</b>	<b>992.128,30</b>	<b>521.195,00</b>	<b>459.219,67</b>	<b>445.795,00</b>	<b>46,29</b>	<b>88,11</b>	<b>103,01</b>
<b>Organiza</b>	<b>cija=15030005 (Opštinski sud Kalesija)</b>							
	<b>I UKUPNO TEKUĆI IZDACI</b>	<b>869.082,90</b>	<b>457.950,00</b>	<b>403.974,26</b>	<b>376.797,70</b>	<b>46,48</b>	<b>88,21</b>	<b>107,21</b>
611000	Plaće i naknade troškova zaposlenih	640.392,00	320.196,00	306.361,59	291.292,22	47,84	95,68	105,17
611100	Bruto plaće i naknade	557.460,00	278.730,00	271.615,53	266.935,74	48,72	97,45	101,75
611200	Naknade troškova zaposlenih	82.932,00	41.466,00	34.746,06	24.356,48	41,9	83,79	142,66
612000	Doprinosi poslodavca i ostali doprinosi	58.530,00	29.265,00	28.571,25	28.028,21	48,81	97,63	101,94
612100	Doprinosi poslodavca	58.530,00	29.265,00	28.571,25	28.028,21	48,81	97,63	101,94
613000	Izdaci za materijal, sitan inventar i usluge	170.160,90	108.489,00	69.041,42	57.477,27	40,57	63,64	120,12
613100	Putni troškovi	1.470,00	737	725	802,8	49,32	98,37	90,31
613200	Izdaci za energiju	12.964,70	8.643,00	3.657,30	4.099,30	28,21	42,32	89,22
613300	Izdaci za komunikaciju i komunalne usluge	45.784,20	30.522,00	26.761,83	25.954,20	58,45	87,68	103,11
613400	Nabavka materijala i sitnog inventara	14.000,00	6.908,00	3.762,80	3.379,34	26,88	54,47	111,35
613500	Izdaci za usluge prijevoza i goriva	4.551,40	3.034,00	2.579,77	1.886,64	56,68	85,03	136,74
613700	Izdaci za tekuće održavanje	3.885,00	1.942,00	743,38	0	19,13	38,28	n,m
613800	Izdaci osiguranja, bankovnih usluga i usl.platnog prometa	1.037,40	691	540,3	607,3	52,08	78,19	88,97
613900	Ugovorene i druge posebne usluge	86.468,20	56.012,00	30.271,04	20.747,69	35,01	54,04	145,9
	<b>SVEUKUPNO RASHODI I IZDACI</b>	<b>869.082,90</b>	<b>457.950,00</b>	<b>403.974,26</b>	<b>376.797,70</b>	<b>46,48</b>	<b>88,21</b>	<b>107,21</b>
<b>Organiza</b>	<b>cija=15030006 (Opštinski sud Lukavac)</b>							
	<b>I UKUPNO TEKUĆI IZDACI</b>	<b>946.425,80</b>	<b>494.125,03</b>	<b>278.982,41</b>	<b>0</b>	<b>29,48</b>	<b>56,46</b>	<b>n,m</b>
611000	Plaće i naknade troškova zaposlenih	729.069,00	364.534,00	228.969,53	0	31,41	62,81	n,m

611100	Bruto plaće i naknade	638.927,00	319.463,00	212.279,53	0	33,22	66,45	n,m
611200	Naknade troškova zaposlenih	90.142,00	45.071,00	16.690,00	0	18,52	37,03	n,m
612000	Doprinosi poslodavca i ostali doprinosi	67.359,00	33.679,03	22.289,33	0	33,09	66,18	n,m
612100	Doprinosi poslodavca	67.359,00	33.679,03	22.289,33	0	33,09	66,18	n,m
613000	Izdaci za materijal, sitan inventar i usluge	149.997,80	95.912,00	27.723,55	0	18,48	28,91	n,m
613100	Putni troškovi	2.100,00	1.050,00	0	0	0	0	n,m
613200	Izdaci za energiju	18.620,00	12.413,00	6.514,54	0	34,99	52,48	n,m
613300	Izdaci za komunikaciju i komunalne usluge	49.000,00	32.666,00	11.923,63	0	24,33	36,5	n,m
613400	Nabavka materijala i sitnog inventara	18.200,00	9.100,00	2.799,95	0	15,38	30,77	n,m
613500	Izdaci za usluge prijevoza i goriva	4.620,00	3.080,00	29,55	0	0,64	0,96	n,m
613700	Izdaci za tekuće održavanje	4.200,00	2.100,00	1.004,23	0	23,91	47,82	n,m
613800	Izdaci osiguranja, bankovnih usluga i usl.platnog prometa	1.960,00	1.306,00	0	0	0	0	n,m
613900	Ugovorene i druge posebne usluge	51.297,80	34.197,00	5.451,65	0	10,63	15,94	n,m
	<b>SVEUKUPNO RASHODI I IZDACI</b>	<b>946.425,80</b>	<b>494.125,03</b>	<b>278.982,41</b>	<b>0</b>	<b>29,48</b>	<b>56,46</b>	<b>n,m</b>
<b>Organiza</b>	<b>cija=15030007 (Opštinski sud Banovici)</b>							
	<b>I UKUPNO TEKUĆI IZDACI</b>	<b>715.729,40</b>	<b>372.902,00</b>	<b>202.122,02</b>	<b>0</b>	<b>28,24</b>	<b>54,2</b>	<b>n,m</b>
611000	Plaće i naknade troškova zaposlenih	555.805,00	277.902,00	162.431,21	0	29,22	58,45	n,m
611100	Bruto plaće i naknade	481.153,00	240.576,00	149.818,60	0	31,14	62,27	n,m
611200	Naknade troškova zaposlenih	74.652,00	37.326,00	12.612,61	0	16,9	33,79	n,m
612000	Doprinosi poslodavca i ostali doprinosi	50.649,00	25.324,00	15.730,97	0	31,06	62,12	n,m
612100	Doprinosi poslodavca	50.649,00	25.324,00	15.730,97	0	31,06	62,12	n,m
613000	Izdaci za materijal, sitan inventar i usluge	109.275,40	69.676,00	23.959,84	0	21,93	34,39	n,m
613100	Putni troškovi	1.680,00	840	0	0	0	0	n,m
613200	Izdaci za energiju	14.000,00	9.333,00	6.032,58	0	43,09	64,64	n,m
613300	Izdaci za komunikaciju i komunalne usluge	31.500,00	21.000,00	9.948,70	0	31,58	47,37	n,m
613400	Nabavka materijala i sitnog inventara	14.000,00	7.000,00	2.352,14	0	16,8	33,6	n,m
613500	Izdaci za usluge prijevoza i goriva	3.780,00	2.520,00	215,16	0	5,69	8,54	n,m
613700	Izdaci za tekuće održavanje	3.360,00	1.680,00	561,1	0	16,7	33,4	n,m
613800	Izdaci osiguranja, bankovnih usluga i usl.platnog prometa	1.680,00	1.120,00	499	0	29,7	44,55	n,m
613900	Ugovorene i druge posebne usluge	39.275,40	26.183,00	4.351,16	0	11,08	16,62	n,m
	<b>SVEUKUPNO RASHODI I IZDACI</b>	<b>715.729,40</b>	<b>372.902,00</b>	<b>202.122,02</b>	<b>0</b>	<b>28,24</b>	<b>54,2</b>	<b>n,m</b>
<b>Organiza</b>	<b>cija=15040001 (Kantonatno tužilaštvo Tuzla)</b>							
	<b>I UKUPNO TEKUĆI IZDACI</b>	<b>3.710.280,10</b>	<b>1.836.767,36</b>	<b>1.616.062,08</b>	<b>1.591.606,13</b>	<b>43,56</b>	<b>87,98</b>	<b>101,54</b>
611000	Plaće i naknade troškova zaposlenih	2.989.166,00	1.404.808,99	1.314.872,46	1.241.798,90	43,99	93,6	105,88
611100	Bruto plaće i naknade	2.678.320,00	1.247.135,99	1.218.078,86	1.173.128,16	45,48	97,67	103,83
611200	Naknade troškova zaposlenih	310.846,00	157.673,00	96.793,60	68.670,74	31,14	61,39	140,95
612000	Doprinosi poslodavca i ostali doprinosi	281.240,00	142.219,00	128.482,12	123.534,57	45,68	90,34	104
612100	Doprinosi poslodavca	281.240,00	142.219,00	128.482,12	123.534,57	45,68	90,34	104
613000	Izdaci za materijal, sitan inventar i usluge	439.874,10	289.739,37	172.707,50	226.272,66	39,26	59,61	76,33

613100	Putni troškovi	11.132,50	7.247,50	4.024,20	7.882,50	36,15	55,53	51,05
613200	Izdaci za energiju	43.267,00	28.844,00	27.341,89	30.321,37	63,19	94,79	90,17
613300	Izdaci za komunikaciju i komunalne usluge	41.643,70	27.762,00	24.598,39	23.354,55	59,07	88,6	105,33
613400	Nabavka materijala i sitnog inventara	25.200,00	12.510,00	2.981,72	6.507,75	11,83	23,83	45,82
613500	Izdaci za usluge prijevoza i goriva	21.149,10	14.099,00	13.305,97	13.502,06	62,92	94,38	98,55
613700	Izdaci za tekuće održavanje	12.454,40	6.227,00	2.941,14	3.565,63	23,62	47,23	82,49
613800	Izdaci osiguranja, bankovnih usluga i usl.platnog prometa	4.454,80	2.969,87	2.070,25	1.545,00	46,47	69,71	134
613900	Ugovorene i druge posebne usluge	280.572,60	190.080,00	95.443,94	139.593,80	34,02	50,21	68,37
	<b>V UKUPNO ZA NABAVKU STALNIH SREDSTAVA</b>	<b>0</b>	<b>435,8</b>	<b>435,8</b>	<b>0</b>	<b>n,m</b>	<b>100</b>	<b>n,m</b>
821000	Izdaci za nabavku stalnih sredstava	0	435,8	435,8	0	n,m	100	n,m
821300	Nabavka opreme	0	435,8	435,8	0	n,m	100	n,m
	<b>SVEUKUPNO RASHODI I IZDACI</b>	<b>3.710.280,10</b>	<b>1.837.203,16</b>	<b>1.616.497,88</b>	<b>1.591.606,13</b>	<b>43,57</b>	<b>87,99</b>	<b>101,56</b>
<b>Organiza</b>	<b>cija=15080001 (Kantonalno pravobranilaštvo Tuzla)</b>							
	<b>I UKUPNO TEKUĆI IZDACI</b>	<b>441.946,40</b>	<b>229.155,00</b>	<b>218.283,71</b>	<b>217.673,07</b>	<b>49,39</b>	<b>95,26</b>	<b>100,28</b>
611000	Plaće i naknade troškova zaposlenih	351.620,00	175.900,00	173.272,11	170.001,89	49,28	98,51	101,92
611100	Bruto plaće i naknade	311.940,00	156.060,00	156.059,20	154.773,89	50,03	100	100,83
611200	Naknade troškova zaposlenih	39.680,00	19.840,00	17.212,91	15.228,00	43,38	86,76	113,03
612000	Doprinosi poslodavca i ostali doprinosi	32.750,00	16.407,00	16.406,08	16.251,26	50,09	99,99	100,95
612100	Doprinosi poslodavca	32.750,00	16.407,00	16.406,08	16.251,26	50,09	99,99	100,95
613000	Izdaci za materijal, sitan inventar i usluge	57.576,40	36.848,00	28.605,52	31.419,92	49,68	77,63	91,04
613100	Putni troškovi	1.729,00	864	300	279	17,35	34,72	107,53
613200	Izdaci za energiju	7.840,00	5.226,00	3.951,99	4.644,82	50,41	75,62	85,08
613300	Izdaci za komunikaciju i komunalne usluge	4.930,80	3.287,00	3.185,03	2.718,84	64,59	96,9	117,15
613400	Nabavka materijala i sitnog inventara	4.772,60	2.296,00	409,01	694	8,57	17,81	58,94
613500	Izdaci za usluge prijevoza i goriva	2.905,00	1.936,00	1.457,21	1.099,29	50,16	75,27	132,56
613600	Unajmljivanje imovine, opreme i nematerijalne imovine	29.319,50	19.546,00	17.451,95	20.942,34	59,52	89,29	83,33
613700	Izdaci za tekuće održavanje	2.152,50	1.076,00	242,29	40	11,26	22,52	605,73
613800	Izdaci osiguranja, bankovnih usluga i usl.platnog prometa	1.540,00	1.026,00	863,2	299	56,05	84,13	288,7
613900	Ugovorene i druge posebne usluge	2.387,00	1.591,00	744,84	702,63	31,2	46,82	106,01
	<b>SVEUKUPNO RASHODI I IZDACI</b>	<b>441.946,40</b>	<b>229.155,00</b>	<b>218.283,71</b>	<b>217.673,07</b>	<b>49,39</b>	<b>95,26</b>	<b>100,28</b>
<b>Organiza</b>	<b>cija=16010001 (Ministarstvo finansija)</b>							
	<b>I UKUPNO TEKUĆI IZDACI</b>	<b>1.463.701,20</b>	<b>780.683,63</b>	<b>738.227,61</b>	<b>780.660,72</b>	<b>50,44</b>	<b>94,56</b>	<b>94,56</b>
611000	Plaće i naknade troškova zaposlenih	1.052.578,00	529.589,00	524.329,29	516.313,63	49,81	99,01	101,55
611100	Bruto plaće i naknade	905.500,00	456.050,00	456.035,25	449.285,89	50,36	100	101,5
611200	Naknade troškova zaposlenih	147.078,00	73.539,00	68.294,04	67.027,74	46,43	92,87	101,89
612000	Doprinosi poslodavca i ostali doprinosi	95.076,00	47.884,00	47.883,75	47.167,14	50,36	100	101,52
612100	Doprinosi poslodavca	95.076,00	47.884,00	47.883,75	47.167,14	50,36	100	101,52
613000	Izdaci za materijal, sitan inventar i usluge	316.047,20	203.210,63	166.014,57	217.179,95	52,53	81,7	76,44
613100	Putni troškovi	3.885,00	1.942,50	30	4.177,40	0,77	1,54	0,72

613200	Izdaci za energiju	32.079,60	21.386,40	20.443,19	22.707,81	63,73	95,59	90,03
613300	Izdaci za komunikaciju i komunalne usluge	26.411,00	17.607,33	15.815,20	17.478,24	59,88	89,82	90,49
613400	Nabavka materijala i sitnog inventara	24.500,00	12.250,00	5.177,90	15.937,33	21,13	42,27	32,49
613500	Izdaci za usluge prijevoza i goriva	4.690,00	3.126,67	1.621,28	3.222,81	34,57	51,85	50,31
613600	Unajmljivanje imovine, opreme i nematerijalne imovine	1.260,00	840	750	900	59,52	89,29	83,33
613700	Izdaci za tekuće održavanje	10.500,00	5.250,00	1.383,62	6.115,58	13,18	26,35	22,62
613800	Izdaci osiguranja, bankovnih usluga i usl.platnog prometa	2.982,00	1.988,00	1.238,23	2.454,67	41,52	62,29	50,44
613900	Ugovorene i druge posebne usluge	209.739,60	138.819,73	119.555,15	144.186,11	57	86,12	82,92
	<b>II UKUPNO TEKUĆI TRANSFERI</b>	<b>3.000,00</b>	<b>1.000,00</b>	<b>0</b>	<b>0</b>	<b>0</b>	<b>0</b>	<b>n,m</b>
614000	Tekući transferi i drugi tekući rashodi	3.000,00	1.000,00	0	0	0	0	n,m
614100	Tekući transferi drugim nivoima vlasti	1.000,00	1.000,00	0	0	0	0	n,m
614200	Tekući transferi pojedincima	2.000,00	0	0	0	0	n,m	n,m
	<b>SVEUKUPNO RASHODI I IZDACI</b>	<b>1.466.701,20</b>	<b>781.683,63</b>	<b>738.227,61</b>	<b>780.660,72</b>	<b>50,33</b>	<b>94,44</b>	<b>94,56</b>
<b>Organiza</b>	<b>cija=16010002 (Povrat više uplaćenih javnih prihoda)</b>							
	<b>II UKUPNO TEKUĆI TRANSFERI</b>	<b>1.188.000,00</b>	<b>594.000,00</b>	<b>248.388,72</b>	<b>588.593,18</b>	<b>20,91</b>	<b>41,82</b>	<b>42,2</b>
614000	Tekući transferi i drugi tekući rashodi	1.188.000,00	594.000,00	248.388,72	588.593,18	20,91	41,82	42,2
614800	Drugi tekući rashodi	1.188.000,00	594.000,00	248.388,72	588.593,18	20,91	41,82	42,2
	<b>SVEUKUPNO RASHODI I IZDACI</b>	<b>1.188.000,00</b>	<b>594.000,00</b>	<b>248.388,72</b>	<b>588.593,18</b>	<b>20,91</b>	<b>41,82</b>	<b>42,2</b>
<b>Organiza</b>	<b>cija=16010003 (Troškovi platnog prometa)</b>							
	<b>I UKUPNO TEKUĆI IZDACI</b>	<b>700</b>	<b>350</b>	<b>285,64</b>	<b>258,32</b>	<b>40,81</b>	<b>81,61</b>	<b>110,58</b>
613000	Izdaci za materijal, sitan inventar i usluge	700	350	285,64	258,32	40,81	81,61	110,58
613800	Izdaci osiguranja, bankovnih usluga i usl.platnog prometa	700	350	285,64	258,32	40,81	81,61	110,58
	<b>SVEUKUPNO RASHODI I IZDACI</b>	<b>700</b>	<b>350</b>	<b>285,64</b>	<b>258,32</b>	<b>40,81</b>	<b>81,61</b>	<b>110,58</b>
<b>Organiza</b>	<b>cija=16010004 (Otplate domaćih pozajmljivanja)</b>							
	<b>III UKUPNO KAPITALNI TRANSFERI</b>	<b>662.257,00</b>	<b>463.600,00</b>	<b>323.881,66</b>	<b>0</b>	<b>48,91</b>	<b>69,86</b>	<b>n,m</b>
615000	Kapitalni transferi	662.257,00	463.600,00	323.881,66	0	48,91	69,86	n,m
615100	Kapitalni transferi drugim nivoima vlasti	662.257,00	463.600,00	323.881,66	0	48,91	69,86	n,m
	<b>IV IZDACI ZA OBAVEZE PO KREDITIMA</b>	<b>1.098.647,34</b>	<b>296.491,00</b>	<b>202.583,71</b>	<b>436.428,44</b>	<b>18,44</b>	<b>68,33</b>	<b>46,42</b>
616000	Izdaci za kamate	1.098.647,34	296.491,00	202.583,71	436.428,44	18,44	68,33	46,42
616200	Izdaci za inostrane kamate	1.079.647,34	286.991,00	195.842,52	436.428,44	18,14	68,24	44,87
616300	Kamate na domaće pozajmljivanje	19.000,00	9.500,00	6.741,19	0	35,48	70,96	n,m
	<b>VII OTPLATE DUGOVA</b>	<b>3.292.899,92</b>	<b>1.632.896,00</b>	<b>1.632.880,99</b>	<b>1.718.861,44</b>	<b>49,59</b>	<b>100</b>	<b>95</b>
823000	Otplate dugova	3.292.899,92	1.632.896,00	1.632.880,99	1.718.861,44	49,59	100	95
823200	Spoljne otplate	3.292.899,92	1.632.896,00	1.632.880,99	1.718.861,44	49,59	100	95
	<b>SVEUKUPNO RASHODI I IZDACI</b>	<b>5.053.804,26</b>	<b>2.392.987,00</b>	<b>2.159.346,36</b>	<b>2.155.289,88</b>	<b>42,73</b>	<b>90,24</b>	<b>100,19</b>
<b>Organiza</b>	<b>cija=16010005 (Sredstva za izvršenje sudskih rješenja)</b>							
	<b>I UKUPNO TEKUĆI IZDACI</b>	<b>1.960,00</b>	<b>711</b>	<b>700</b>	<b>1.600,00</b>	<b>35,71</b>	<b>98,45</b>	<b>43,75</b>
613000	Izdaci za materijal, sitan inventar i usluge	1.960,00	711	700	1.600,00	35,71	98,45	43,75
613900	Ugovorene i druge posebne usluge	1.960,00	711	700	1.600,00	35,71	98,45	43,75

	<b>II UKUPNO TEKUĆI TRANSFERI</b>	<b>500.000,00</b>	<b>344.740,00</b>	<b>309.056,08</b>	<b>437.313,02</b>	<b>61,81</b>	<b>89,65</b>	<b>70,67</b>
614000	Tekući transferi i drugi tekući rashodi	500.000,00	344.740,00	309.056,08	437.313,02	61,81	89,65	70,67
614800	Drugi tekući rashodi	500.000,00	344.740,00	309.056,08	437.313,02	61,81	89,65	70,67
	<b>SVEUKUPNO RASHODI I IZDACI</b>	<b>501.960,00</b>	<b>345.451,00</b>	<b>309.756,08</b>	<b>438.913,02</b>	<b>61,71</b>	<b>89,67</b>	<b>70,57</b>
<b>Organiza</b>	<b>cija=17010001 (Kantonalno ministarstvo unutrašnjih poslova)</b>							
	<b>I UKUPNO TEKUĆI IZDACI</b>	<b>47.140.413,10</b>	<b>22.935.064,22</b>	<b>21.835.211,57</b>	<b>22.049.463,47</b>	<b>46,32</b>	<b>95,2</b>	<b>99,03</b>
611000	Plaće i naknade troškova zaposlenih	37.891.677,00	18.305.837,75	18.042.374,07	17.931.004,44	47,62	98,56	100,62
611100	Bruto plaće i naknade	32.607.321,00	15.663.659,75	15.638.125,37	15.757.209,31	47,96	99,84	99,24
611200	Naknade troškova zaposlenih	5.284.356,00	2.642.178,00	2.404.248,70	2.173.795,13	45,5	90,99	110,6
612000	Doprinosi poslodavca i ostali doprinosi	5.003.268,00	2.411.633,41	2.407.578,39	2.419.375,04	48,12	99,83	99,51
612100	Doprinosi poslodavca	5.003.268,00	2.411.633,41	2.407.578,39	2.419.375,04	48,12	99,83	99,51
613000	Izdaci za materijal, sitan inventar i usluge	4.245.468,10	2.217.593,06	1.385.259,11	1.699.083,99	32,63	62,47	81,53
613100	Putni troškovi	48.500,00	19.250,00	17.063,50	16.445,70	35,18	88,64	103,76
613200	Izdaci za energiju	439.900,00	328.429,84	281.855,07	289.751,59	64,07	85,82	97,27
613300	Izdaci za komunikaciju i komunalne usluge	419.900,00	277.759,37	286.282,82	237.504,60	68,18	103,07	120,54
613400	Nabavka materijala i sitnog inventara	1.248.750,00	529.088,18	74.877,42	238.528,90	6	14,15	31,39
613500	Izdaci za usluge prijevoza i goriva	525.100,00	294.256,85	305.470,30	303.428,38	58,17	103,81	100,67
613600	Unajmljivanje imovine, opreme i nematerijalne imovine	349.000,00	171.184,62	149.042,42	150.167,56	42,71	87,07	99,25
613700	Izdaci za tekuće održavanje	414.500,00	89.896,95	75.128,42	216.534,97	18,13	83,57	34,7
613800	Izdaci osiguranja, bankovnih usluga i usl.platnog prometa	117.000,00	63.827,50	54.712,60	62.804,50	46,76	85,72	87,12
613900	Ugovorene i druge posebne usluge	682.818,10	443.899,75	140.826,56	183.917,79	20,62	31,72	76,57
	<b>II UKUPNO TEKUĆI TRANSFERI</b>	<b>10.000,00</b>	<b>5.000,00</b>	<b>0</b>	<b>100</b>	<b>0</b>	<b>0</b>	<b>0</b>
614000	Tekući transferi i drugi tekući rashodi	10.000,00	5.000,00	0	100	0	0	0
614200	Tekući transferi pojedincima	10.000,00	5.000,00	0	100	0	0	0
	<b>V UKUPNO ZA NABAVKU STALNIH SREDSTAVA</b>	<b>0</b>	<b>0</b>	<b>0</b>	<b>831.990,70</b>	<b>n,m</b>	<b>n,m</b>	<b>0</b>
821000	Izdaci za nabavku stalnih sredstava	0	0	0	831.990,70	n,m	n,m	0
821300	Nabavka opreme	0	0	0	827.345,80	n,m	n,m	0
821500	Nabavka stalnih sredstava u obliku prava	0	0	0	4.644,90	n,m	n,m	0
	<b>SVEUKUPNO RASHODI I IZDACI</b>	<b>47.150.413,10</b>	<b>22.940.064,22</b>	<b>21.835.211,57</b>	<b>22.881.554,17</b>	<b>46,31</b>	<b>95,18</b>	<b>95,43</b>
<b>Organiza</b>	<b>cija=18010001 (Ministarstvo prostornog uređenja i zaštite okol.)</b>							
	<b>I UKUPNO TEKUĆI IZDACI</b>	<b>925.893,50</b>	<b>589.864,16</b>	<b>351.026,98</b>	<b>357.298,06</b>	<b>37,91</b>	<b>59,51</b>	<b>98,24</b>
611000	Plaće i naknade troškova zaposlenih	531.416,00	268.258,00	259.298,82	256.617,44	48,79	96,66	101,04
611100	Bruto plaće i naknade	464.310,00	234.705,00	234.698,82	232.346,26	50,55	100	101,01
611200	Naknade troškova zaposlenih	67.106,00	33.553,00	24.600,00	24.271,18	36,66	73,32	101,35
612000	Doprinosi poslodavca i ostali doprinosi	48.200,00	24.655,00	24.654,46	24.396,39	51,15	100	101,06
612100	Doprinosi poslodavca	48.200,00	24.655,00	24.654,46	24.396,39	51,15	100	101,06
613000	Izdaci za materijal, sitan inventar i usluge	346.277,50	296.951,16	67.073,70	76.284,23	19,37	22,59	87,93
613100	Putni troškovi	14.163,00	13.081,50	1.058,50	935	7,47	8,09	113,21
613200	Izdaci za energiju	33.900,00	27.600,00	16.490,47	18.194,98	48,64	59,75	90,63



613300	Izdaci za komunikaciju i komunalne usluge	25.500,00	22.000,00	6.054,23	7.423,69	23,74	27,52	81,55
613400	Nabavka materijala i sitnog inventara	14.400,00	10.200,00	181,5	1.268,00	1,26	1,78	14,31
613500	Izdaci za usluge prijevoza i goriva	11.300,00	9.200,00	4.269,97	4.646,66	37,79	46,41	91,89
613600	Unajmljivanje imovine, opreme i nematerijalne imovine	54.500,00	37.000,00	34.263,30	34.263,30	62,87	92,60	100
613700	Izdaci za tekuće održavanje	141.300,00	138.150,00	1.748,65	1.150,14	1,24	1,27	152,04
613800	Izdaci osiguranja, bankovnih usluga i usl.platnog prometa	4.170,00	3.446,66	931,5	852,15	22,34	27,03	109,31
613900	Ugovorene i druge posebne usluge	47.044,50	36.273,00	2.075,58	7.550,31	4,41	5,72	27,49
	<b>II UKUPNO TEKUĆI TRANSFERI</b>	<b>1.695.731,00</b>	<b>1.695.731,00</b>	<b>0</b>	<b>15.721,64</b>	<b>0,00</b>	<b>0,00</b>	<b>0</b>
614000	Tekući transferi i drugi tekući rashodi	1.695.731,00	1.695.731,00	0	15.721,64	0	0,00	0
614100	Tekući transferi drugim nivoima vlasti	861.731,00	861.731,00	0	12.721,64	0	0,00	0
614300	Tekući transferi neprofitnim organizacijama	81.000,00	81.000,00	0	3.000,00	0	0	0
614400	Subvencije javnim preduzećima	500.000,00	500.000,00	0	0	0	0	n,m
614500	Subvencije privatnim preduzećima i poduzetnicima	250.000,00	250.000,00	0	0	0	0	n,m
614800	Drugi tekući rashodi	3.000,00	3.000,00	0	0	0	0	n,m
	<b>V UKUPNO ZA NABAVKU STALNIH SREDSTAVA</b>	<b>0</b>	<b>17.257,00</b>	<b>12.942,63</b>	<b>4.314,21</b>	<b>n,m</b>	<b>75</b>	<b>300</b>
821000	Izdaci za nabavku stalnih sredstava	0	17.257,00	12.942,63	4.314,21	n,m	75	300
821500	Nabavka stalnih sredstava u obliku prava	0	17.257,00	12.942,63	4.314,21	n,m	75	300
	<b>SVEUKUPNO RASHODI I IZDACI</b>	<b>2.621.624,50</b>	<b>2.302.852,16</b>	<b>363.969,61</b>	<b>377.333,91</b>	<b>13,88</b>	<b>15,81</b>	<b>96,46</b>
<b>Organiza</b>	<b>cija=19010001 (Ministarstvo zdravstva)</b>							
	<b>I UKUPNO TEKUĆI IZDACI</b>	<b>371.416,70</b>	<b>172.996,13</b>	<b>139.745,57</b>	<b>148.293,92</b>	<b>37,63</b>	<b>80,78</b>	<b>94,24</b>
611000	Plaće i naknade troškova zaposlenih	266.682,00	132.751,00	108.950,19	108.773,10	40,85	82,07	100,16
611100	Bruto plaće i naknade	237.174,00	117.997,00	98.814,61	99.888,60	41,66	83,74	98,92
611200	Naknade troškova zaposlenih	29.508,00	14.754,00	10.135,58	8.884,50	34,35	68,7	114,08
612000	Doprinosi poslodavca i ostali doprinosi	24.790,00	12.335,02	10.375,54	10.488,29	41,85	84,11	98,92
612100	Doprinosi poslodavca	24.790,00	12.335,02	10.375,54	10.488,29	41,85	84,11	98,92
613000	Izdaci za materijal, sitan inventar i usluge	79.944,70	27.910,11	20.419,84	29.032,53	25,54	73,16	70,33
613100	Putni troškovi	2.917,00	458,5	240,2	298	8,23	52,39	80,6
613300	Izdaci za komunikaciju i komunalne usluge	6.910,00	2.205,00	1.354,51	3.447,25	19,60	61,43	39,29
613400	Nabavka materijala i sitnog inventara	5.335,00	1.257,50	264,3	175,5	4,95	21,02	150,6
613500	Izdaci za usluge prijevoza i goriva	4.467,30	1.643,66	1.622,29	1.474,38	36,31	98,7	110,03
613600	Unajmljivanje imovine, opreme i nematerijalne imovine	24.570,00	12.285,00	11.700,00	14.625,00	47,62	95,24	80
613700	Izdaci za tekuće održavanje	5.260,00	630	133,18	185,8	2,53	21,14	71,68
613800	Izdaci osiguranja, bankovnih usluga i usl.platnog prometa	1.719,20	859,6	759,4	629	44,17	88,34	120,73
613900	Ugovorene i druge posebne usluge	28.766,20	8.570,85	4.345,96	8.197,60	15,11	50,71	53,02
	<b>II UKUPNO TEKUĆI TRANSFERI</b>	<b>17.807,00</b>	<b>0</b>	<b>0</b>	<b>0</b>	<b>0,00</b>	<b>n,m</b>	<b>n,m</b>
614000	Tekući transferi i drugi tekući rashodi	17.807,00	0	0	0	0	n,m	n,m
614300	Tekući transferi neprofitnim organizacijama	17.807,00	0	0	0	0	n,m	n,m
	<b>SVEUKUPNO RASHODI I IZDACI</b>	<b>389.223,70</b>	<b>172.996,13</b>	<b>139.745,57</b>	<b>148.293,92</b>	<b>35,9</b>	<b>80,78</b>	<b>94,24</b>
<b>Organiza</b>	<b>cija=20010001 (Ministarstvo za boračka pitanja)</b>							

	<b>I UKUPNO TEKUĆI IZDACI</b>	<b>528.590,60</b>	<b>268.710,68</b>	<b>246.069,51</b>	<b>248.327,23</b>	<b>46,55</b>	<b>91,57</b>	<b>99,09</b>
611000	Plaće i naknade troškova zaposlenih	409.399,00	205.289,50	196.648,07	194.986,90	48,03	95,79	100,85
611100	Bruto plaće i naknade	349.740,00	175.460,00	175.459,77	175.673,90	50,17	100	99,88
611200	Naknade troškova zaposlenih	59.659,00	29.829,50	21.188,30	19.313,00	35,52	71,03	109,71
612000	Doprinosi poslodavca i ostali doprinosi	36.783,00	18.423,50	18.423,27	18.445,79	50,09	100	99,88
612100	Doprinosi poslodavca	36.783,00	18.423,50	18.423,27	18.445,79	50,09	100	99,88
613000	Izdaci za materijal, sitan inventar i usluge	82.408,60	44.997,68	30.998,17	34.894,54	37,62	68,89	88,83
613100	Putni troškovi	1.750,00	875	50	919,6	2,86	5,71	5,44
613200	Izdaci za energiju	4.900,00	3.266,00	2.273,35	3.923,92	46,39	69,61	57,94
613300	Izdaci za komunikaciju i komunalne usluge	5.040,00	3.360,00	1.693,09	3.514,17	33,59	50,39	48,18
613400	Nabavka materijala i sitnog inventara	7.231,00	3.615,50	1.136,78	896,9	15,72	31,44	126,75
613500	Izdaci za usluge prijevoza i goriva	6.787,20	4.524,80	3.195,19	4.278,88	47,08	70,62	74,67
613600	Unajmljivanje imovine, opreme i nematerijalne imovine	21.420,00	14.280,00	12.741,30	14.465,88	59,48	89,22	88,08
613700	Izdaci za tekuće održavanje	4.200,00	2.100,00	1.235,93	954,53	29,43	58,85	129,48
613800	Izdaci osiguranja, bankovnih usluga i usl.platnog prometa	2.178,40	1.452,00	199,75	279,82	9,17	13,76	71,39
613900	Ugovorene i druge posebne usluge	28.902,00	11.524,38	8.472,78	5.660,84	29,32	73,52	149,67
	<b>SVEUKUPNO RASHODI I IZDACI</b>	<b>528.590,60</b>	<b>268.710,68</b>	<b>246.069,51</b>	<b>248.327,23</b>	<b>46,55</b>	<b>91,57</b>	<b>99,09</b>
<b>Organiza</b>	<b>cija=20010002 (Dopunska prava BIZ-a)</b>							
	<b>I UKUPNO TEKUĆI IZDACI</b>	<b>45.850,00</b>	<b>23.000,00</b>	<b>11.541,01</b>	<b>6.150,26</b>	<b>25,17</b>	<b>50,18</b>	<b>187,65</b>
613000	Izdaci za materijal, sitan inventar i usluge	45.850,00	23.000,00	11.541,01	6.150,26	25,17	50,18	187,65
613900	Ugovorene i druge posebne usluge	45.850,00	23.000,00	11.541,01	6.150,26	25,17	50,18	187,65
	<b>II UKUPNO TEKUĆI TRANSFERI</b>	<b>8.984.500,00</b>	<b>2.669.000,00</b>	<b>1.739.419,01</b>	<b>2.524.267,33</b>	<b>19,36</b>	<b>65,17</b>	<b>68,91</b>
614000	Tekući transferi i drugi tekući rashodi	8.984.500,00	2.669.000,00	1.739.419,01	2.524.267,33	19,36	65,17	68,91
614200	Tekući transferi pojedincima	8.824.500,00	2.589.000,00	1.739.419,01	2.437.142,33	19,71	67,18	71,37
614300	Tekući transferi neprofitnim organizacijama	160.000,00	80.000,00	0	87.125,00	0	0	0
	<b>VI UKUPNO ZA IZDATKE ZA FINANSIJSKU IMOVINU</b>	<b>1.500.000,00</b>	<b>0</b>	<b>0</b>	<b>0</b>	<b>0</b>	<b>n,m</b>	<b>n,m</b>
822000	Izdaci za finansijsku imovinu	1.500.000,00	0	0	0	0	n,m	n,m
822200	Pozajmljivanje pojedincima i neprofitnim organizacijama	1.500.000,00	0	0	0	0	n,m	n,m
	<b>SVEUKUPNO RASHODI I IZDACI</b>	<b>10.530.350,00</b>	<b>2.692.000,00</b>	<b>1.750.960,02</b>	<b>2.530.417,59</b>	<b>16,63</b>	<b>65,04</b>	<b>69,2</b>
<b>Organiza</b>	<b>cija=20020001 (Boračke organizacije i udruženja)</b>							
	<b>II UKUPNO TEKUĆI TRANSFERI</b>	<b>861.218,00</b>	<b>430.609,00</b>	<b>345.410,00</b>	<b>407.689,89</b>	<b>40,11</b>	<b>80,21</b>	<b>84,72</b>
614000	Tekući transferi i drugi tekući rashodi	861.218,00	430.609,00	345.410,00	407.689,89	40,11	80,21	84,72
614300	Tekući transferi neprofitnim organizacijama	861.218,00	430.609,00	345.410,00	407.689,89	40,11	80,21	84,72
	<b>SVEUKUPNO RASHODI I IZDACI</b>	<b>861.218,00</b>	<b>430.609,00</b>	<b>345.410,00</b>	<b>407.689,89</b>	<b>40,11</b>	<b>80,21</b>	<b>84,72</b>
<b>Organiza</b>	<b>cija=21010001 (Ministarstvo razvoja i poduzetnistva)</b>							
	<b>I UKUPNO TEKUĆI IZDACI</b>	<b>423.961,00</b>	<b>216.484,83</b>	<b>187.476,04</b>	<b>164.702,44</b>	<b>44,22</b>	<b>86,6</b>	<b>113,83</b>
611000	Plaće i naknade troškova zaposlenih	346.209,00	173.104,50	163.222,45	137.197,01	47,15	94,29	118,97
611100	Bruto plaće i naknade	304.940,00	152.470,00	147.815,83	124.583,96	48,47	96,95	118,65

611200	Naknade troškova zaposlenih	41.269,00	20.634,50	15.406,62	12.613,05	37,33	74,66	122,15
612000	Doprinosi poslodavca i ostali doprinosi	31.986,00	15.993,00	15.520,67	13.081,30	48,52	97,05	118,65
612100	Doprinosi poslodavca	31.986,00	15.993,00	15.520,67	13.081,30	48,52	97,05	118,65
613000	Izdaci za materijal, sitan inventar i usluge	45.766,00	27.387,33	8.732,92	14.424,13	19,08	31,89	60,54
613100	Putni troškovi	6.300,00	3.150,00	1.343,80	1.288,70	21,33	42,66	104,28
613300	Izdaci za komunikaciju i komunalne usluge	2.450,00	1.633,33	848,13	1.056,07	34,62	51,93	80,31
613400	Nabavka materijala i sitnog inventara	5.600,00	2.800,00	776,67	912,42	13,87	27,74	85,12
613500	Izdaci za usluge prijevoza i goriva	4.900,00	3.266,67	2.008,40	1.814,61	40,99	61,48	110,68
613700	Izdaci za tekuće održavanje	6.300,00	3.150,00	421,96	2.619,67	6,70	13,4	16,11
613800	Izdaci osiguranja, bankovnih usluga i usl.platnog prometa	1.925,00	1.283,33	263,2	108	13,67	20,51	243,7
613900	Ugovorene i druge posebne usluge	18.291,00	12.104,00	3.070,76	6.624,66	16,79	25,37	46,35
	<b>SVEUKUPNO RASHODI I IZDACI</b>	<b>423.961,00</b>	<b>216.484,83</b>	<b>187.476,04</b>	<b>164.702,44</b>	<b>44,22</b>	<b>86,6</b>	<b>113,83</b>
<b>Organiza</b>	<b>cija=21010006 (Podrška razvoju)</b>							
	<b>I UKUPNO TEKUĆI IZDACI</b>	<b>49.350,00</b>	<b>5.200,00</b>	<b>0</b>	<b>0</b>	<b>0</b>	<b>0</b>	<b>n,m</b>
613000	Izdaci za materijal, sitan inventar i usluge	49.350,00	5.200,00	0	0	0	0	n,m
613100	Putni troškovi	3.500,00	0	0	0	0	n,m	n,m
613900	Ugovorene i druge posebne usluge	45.850,00	5.200,00	0	0	0	0	n,m
	<b>II UKUPNO TEKUĆI TRANSFERI</b>	<b>398.879,00</b>	<b>47.300,00</b>	<b>17.458,18</b>	<b>49.108,76</b>	<b>4,38</b>	<b>36,91</b>	<b>35,55</b>
614000	Tekući transferi i drugi tekući rashodi	398.879,00	47.300,00	17.458,18	49.108,76	4,38	36,91	35,55
614500	Subvencije privatnim preduzećima i poduzetnicima	398.879,00	47.300,00	17.458,18	49.108,76	4,38	36,91	35,55
	<b>SVEUKUPNO RASHODI I IZDACI</b>	<b>448.229,00</b>	<b>52.500,00</b>	<b>17.458,18</b>	<b>49.108,76</b>	<b>3,89</b>	<b>33,25</b>	<b>35,55</b>
<b>Organiza</b>	<b>cija=22010001 (Ministarstvo trgovine, turzima i saobraćaja)</b>							
	<b>I UKUPNO TEKUĆI IZDACI</b>	<b>755.377,40</b>	<b>374.922,77</b>	<b>292.890,33</b>	<b>284.250,22</b>	<b>38,77</b>	<b>78,12</b>	<b>103,04</b>
611000	Plaće i naknade troškova zaposlenih	485.186,00	242.593,00	232.410,98	210.332,42	47,9	95,8	110,5
611100	Bruto plaće i naknade	426.035,00	213.017,50	209.341,85	186.989,16	49,14	98,27	111,95
611200	Naknade troškova zaposlenih	59.151,00	29.575,50	23.069,13	23.343,26	39	78	98,83
612000	Doprinosi poslodavca i ostali doprinosi	44.728,00	22.364,00	22.006,60	19.735,10	49,2	98,4	111,51
612100	Doprinosi poslodavca	44.728,00	22.364,00	22.006,60	19.735,10	49,20	98,4	111,51
613000	Izdaci za materijal, sitan inventar i usluge	225.463,40	109.965,77	38.472,75	54.182,70	17,06	34,99	71,01
613100	Putni troškovi	16.030,00	4.515,00	926,7	1.591,70	5,78	20,52	58,22
613200	Izdaci za energiju	7.325,90	4.217,27	3.345,71	4.485,92	45,67	79,33	74,58
613300	Izdaci za komunikaciju i komunalne usluge	4.200,00	2.800,00	2.396,08	3.179,02	57,05	85,57	75,37
613400	Nabavka materijala i sitnog inventara	20.735,00	9.117,50	1.205,52	10.817,83	5,81	13,22	11,14
613500	Izdaci za usluge prijevoza i goriva	5.752,00	2.501,33	2.039,01	2.279,05	35,45	81,52	89,47
613600	Unajmljivanje imovine, opreme i nematerijalne imovine	46.133,50	26.089,00	23.566,74	25.452,06	51,08	90,33	92,59
613700	Izdaci za tekuće održavanje	15.114,00	1.057,00	332,19	1.011,40	2,20	31,43	32,84
613800	Izdaci osiguranja, bankovnih usluga i usl.platnog prometa	1.540,00	1.026,67	684,4	958,74	44,44	66,66	71,39
613900	Ugovorene i druge posebne usluge	108.633,00	58.642,00	3.976,40	4.406,98	3,66	6,78	90,23
	<b>II UKUPNO TEKUĆI TRANSFERI</b>	<b>35.000,00</b>	<b>0</b>	<b>0</b>	<b>0</b>	<b>0,00</b>	<b>n,m</b>	<b>n,m</b>

614000	Tekući transferi i drugi tekući rashodi	35.000,00	0	0	0	0	n,m	n,m
614100	Tekući transferi drugim nivoima vlasti	5.000,00	0	0	0	0	n,m	n,m
614300	Tekući transferi neprofitnim organizacijama	28.000,00	0	0	0	0	n,m	n,m
614400	Subvencije javnim preduzećima	2.000,00	0	0	0	0	n,m	n,m
	<b>SVEUKUPNO RASHODI I IZDACI</b>	<b>790.377,40</b>	<b>374.922,77</b>	<b>292.890,33</b>	<b>284.250,22</b>	<b>37,06</b>	<b>78,12</b>	<b>103,04</b>
<b>Organiza</b>	<b>cija=22010002 (Aerodrom "Tuzla")</b>							
	<b>II UKUPNO TEKUĆI TRANSFERI</b>	<b>600.000,00</b>	<b>300.000,00</b>	<b>300.000,00</b>	<b>218.266,50</b>	<b>50</b>	<b>100</b>	<b>137,45</b>
614000	Tekući transferi i drugi tekući rashodi	600.000,00	300.000,00	300.000,00	218.266,50	50	100	137,45
614400	Subvencije javnim preduzećima	600.000,00	300.000,00	300.000,00	218.266,50	50	100	137,45
	<b>SVEUKUPNO RASHODI I IZDACI</b>	<b>600.000,00</b>	<b>300.000,00</b>	<b>300.000,00</b>	<b>218.266,50</b>	<b>50</b>	<b>100</b>	<b>137,45</b>
<b>Organiza</b>	<b>cija=23010001 (Ministarstvo za rad, socijalnu politiku i povratak)</b>							
	<b>I UKUPNO TEKUĆI IZDACI</b>	<b>580.921,30</b>	<b>308.049,50</b>	<b>275.935,09</b>	<b>289.699,25</b>	<b>47,5</b>	<b>89,57</b>	<b>95,25</b>
611000	Plaće i naknade troškova zaposlenih	437.498,00	224.249,00	217.247,49	223.279,35	49,66	96,88	97,3
611100	Bruto plaće i naknade	384.714,00	197.857,00	197.839,49	203.271,35	51,43	99,99	97,33
611200	Naknade troškova zaposlenih	52.784,00	26.392,00	19.408,00	20.008,00	36,77	73,54	97
612000	Doprinosi poslodavca i ostali doprinosi	41.000,00	20.774,00	20.773,13	21.400,45	50,67	100	97,07
612100	Doprinosi poslodavca	41.000,00	20.774,00	20.773,13	21.400,45	50,67	100	97,07
613000	Izdaci za materijal, sitan inventar i usluge	102.423,30	63.026,50	37.914,47	45.019,45	37,02	60,16	84,22
613100	Putni troškovi	4.209,80	2.104,90	325	1.131,50	7,72	15,44	28,72
613300	Izdaci za komunikaciju i komunalne usluge	7.910,00	5.273,33	3.166,16	3.308,70	40,03	60,04	95,69
613400	Nabavka materijala i sitnog inventara	11.894,40	5.947,20	2.109,14	3.067,99	17,73	35,46	68,75
613500	Izdaci za usluge prijevoza i goriva	6.162,10	4.108,07	2.037,18	3.490,13	33,06	49,59	58,37
613700	Izdaci za tekuće održavanje	5.950,00	2.975,00	425,05	356,24	7,14	14,29	119,32
613800	Izdaci osiguranja, bankovnih usluga i usl.platnog prometa	3.458,00	2.305,33	338,4	597,74	9,79	14,68	56,61
613900	Ugovorene i druge posebne usluge	62.839,00	40.312,67	29.513,54	33.067,15	46,97	73,21	89,25
	<b>II UKUPNO TEKUĆI TRANSFERI</b>	<b>200.000,00</b>	<b>8.000,00</b>	<b>0</b>	<b>2.500,00</b>	<b>0</b>	<b>0</b>	<b>0</b>
614000	Tekući transferi i drugi tekući rashodi	200.000,00	8.000,00	0	2.500,00	0	0	0
614300	Tekući transferi neprofitnim organizacijama	200.000,00	8.000,00	0	2.500,00	0	0	0
	<b>SVEUKUPNO RASHODI I IZDACI</b>	<b>780.921,30</b>	<b>316.049,50</b>	<b>275.935,09</b>	<b>292.199,25</b>	<b>35,33</b>	<b>87,31</b>	<b>94,43</b>
<b>Organiza</b>	<b>cija=23020001 (Stalne novčane pomoći)</b>							
	<b>II UKUPNO TEKUĆI TRANSFERI</b>	<b>5.131.000,00</b>	<b>2.565.044,00</b>	<b>2.459.944,00</b>	<b>2.580.519,36</b>	<b>47,94</b>	<b>95,9</b>	<b>95,33</b>
614000	Tekući transferi i drugi tekući rashodi	5.131.000,00	2.565.044,00	2.459.944,00	2.580.519,36	47,94	95,9	95,33
614200	Tekući transferi pojedincima	5.131.000,00	2.565.044,00	2.459.944,00	2.580.519,36	47,94	95,9	95,33
	<b>SVEUKUPNO RASHODI I IZDACI</b>	<b>5.131.000,00</b>	<b>2.565.044,00</b>	<b>2.459.944,00</b>	<b>2.580.519,36</b>	<b>47,94</b>	<b>95,9</b>	<b>95,33</b>
<b>Organiza</b>	<b>cija=23020002 (Smještaj štitenika u ustanove)</b>							
	<b>II UKUPNO TEKUĆI TRANSFERI</b>	<b>2.625.000,00</b>	<b>1.309.460,00</b>	<b>1.282.519,19</b>	<b>1.291.783,94</b>	<b>48,86</b>	<b>97,94</b>	<b>99,28</b>
614000	Tekući transferi i drugi tekući rashodi	2.625.000,00	1.309.460,00	1.282.519,19	1.291.783,94	48,86	97,94	99,28
614200	Tekući transferi pojedincima	2.625.000,00	1.309.460,00	1.282.519,19	1.291.783,94	48,86	97,94	99,28
	<b>SVEUKUPNO RASHODI I IZDACI</b>	<b>2.625.000,00</b>	<b>1.309.460,00</b>	<b>1.282.519,19</b>	<b>1.291.783,94</b>	<b>48,86</b>	<b>97,94</b>	<b>99,28</b>

<b>Organiza</b>	<b>cija=23020003 (Porodični smještaj djece)</b>							
	<b>II UKUPNO TEKUĆI TRANSFERI</b>	<b>1.073.920,00</b>	<b>536.960,00</b>	<b>495.036,80</b>	<b>544.161,26</b>	<b>46,1</b>	<b>92,19</b>	<b>90,97</b>
614000	Tekući transferi i drugi tekući rashodi	1.073.920,00	536.960,00	495.036,80	544.161,26	46,1	92,19	90,97
614200	Tekući transferi pojedincima	1.073.920,00	536.960,00	495.036,80	544.161,26	46,1	92,19	90,97
	<b>SVEUKUPNO RASHODI I IZDACI</b>	<b>1.073.920,00</b>	<b>536.960,00</b>	<b>495.036,80</b>	<b>544.161,26</b>	<b>46,1</b>	<b>92,19</b>	<b>90,97</b>
<b>Organiza</b>	<b>cija=23020004 (Porodični smještaj odraslih)</b>							
	<b>II UKUPNO TEKUĆI TRANSFERI</b>	<b>219.000,00</b>	<b>109.500,00</b>	<b>98.952,13</b>	<b>111.549,97</b>	<b>45,18</b>	<b>90,37</b>	<b>88,71</b>
614000	Tekući transferi i drugi tekući rashodi	219.000,00	109.500,00	98.952,13	111.549,97	45,18	90,37	88,71
614200	Tekući transferi pojedincima	219.000,00	109.500,00	98.952,13	111.549,97	45,18	90,37	88,71
	<b>SVEUKUPNO RASHODI I IZDACI</b>	<b>219.000,00</b>	<b>109.500,00</b>	<b>98.952,13</b>	<b>111.549,97</b>	<b>45,18</b>	<b>90,37</b>	<b>88,71</b>
<b>Organiza</b>	<b>cija=23020005 (Tuda pomoć i njega)</b>							
	<b>II UKUPNO TEKUĆI TRANSFERI</b>	<b>563.527,00</b>	<b>350.618,00</b>	<b>318.256,00</b>	<b>58.380,80</b>	<b>56,48</b>	<b>90,77</b>	<b>545,14</b>
614000	Tekući transferi i drugi tekući rashodi	563.527,00	350.618,00	318.256,00	58.380,80	56,48	90,77	545,14
614200	Tekući transferi pojedincima	563.527,00	350.618,00	318.256,00	58.380,80	56,48	90,77	545,14
	<b>SVEUKUPNO RASHODI I IZDACI</b>	<b>563.527,00</b>	<b>350.618,00</b>	<b>318.256,00</b>	<b>58.380,80</b>	<b>56,48</b>	<b>90,77</b>	<b>545,14</b>
<b>Organiza</b>	<b>cija=23020006 (Civilne invalidnine)</b>							
	<b>II UKUPNO TEKUĆI TRANSFERI</b>	<b>5.924.886,00</b>	<b>2.843.292,13</b>	<b>2.824.200,31</b>	<b>2.536.717,87</b>	<b>47,67</b>	<b>99,33</b>	<b>111,33</b>
614000	Tekući transferi i drugi tekući rashodi	5.924.886,00	2.843.292,13	2.824.200,31	2.536.717,87	47,67	99,33	111,33
614200	Tekući transferi pojedincima	5.924.886,00	2.843.292,13	2.824.200,31	2.536.717,87	47,67	99,33	111,33
	<b>SVEUKUPNO RASHODI I IZDACI</b>	<b>5.924.886,00</b>	<b>2.843.292,13</b>	<b>2.824.200,31</b>	<b>2.536.717,87</b>	<b>47,67</b>	<b>99,33</b>	<b>111,33</b>
<b>Organiza</b>	<b>cija=23020007 (Dječije selo Turija)</b>							
	<b>II UKUPNO TEKUĆI TRANSFERI</b>	<b>126.300,00</b>	<b>76.768,00</b>	<b>55.374,35</b>	<b>62.076,39</b>	<b>43,84</b>	<b>72,13</b>	<b>89,2</b>
614000	Tekući transferi i drugi tekući rashodi	126.300,00	76.768,00	55.374,35	62.076,39	43,84	72,13	89,2
614200	Tekući transferi pojedincima	126.300,00	76.768,00	55.374,35	62.076,39	43,84	72,13	89,2
	<b>SVEUKUPNO RASHODI I IZDACI</b>	<b>126.300,00</b>	<b>76.768,00</b>	<b>55.374,35</b>	<b>62.076,39</b>	<b>43,84</b>	<b>72,13</b>	<b>89,2</b>
<b>Organiza</b>	<b>cija=23020008 (Jednokratne pomoći)</b>							
	<b>II UKUPNO TEKUĆI TRANSFERI</b>	<b>560.202,00</b>	<b>280.101,00</b>	<b>26.153,00</b>	<b>279.180,00</b>	<b>4,67</b>	<b>9,34</b>	<b>9,37</b>
614000	Tekući transferi i drugi tekući rashodi	560.202,00	280.101,00	26.153,00	279.180,00	4,67	9,34	9,37
614200	Tekući transferi pojedincima	560.202,00	280.101,00	26.153,00	279.180,00	4,67	9,34	9,37
	<b>SVEUKUPNO RASHODI I IZDACI</b>	<b>560.202,00</b>	<b>280.101,00</b>	<b>26.153,00</b>	<b>279.180,00</b>	<b>4,67</b>	<b>9,34</b>	<b>9,37</b>
<b>Organiza</b>	<b>cija=23020009 (Materijalno zbrinjavanje socijalno ugroženih)</b>							
	<b>II UKUPNO TEKUĆI TRANSFERI</b>	<b>737.480,00</b>	<b>368.740,00</b>	<b>100.000,00</b>	<b>155.893,42</b>	<b>13,56</b>	<b>27,12</b>	<b>64,15</b>
614000	Tekući transferi i drugi tekući rashodi	737.480,00	368.740,00	100.000,00	155.893,42	13,56	27,12	64,15
614300	Tekući transferi neprofitnim organizacijama	737.480,00	368.740,00	100.000,00	155.893,42	13,56	27,12	64,15
	<b>SVEUKUPNO RASHODI I IZDACI</b>	<b>737.480,00</b>	<b>368.740,00</b>	<b>100.000,00</b>	<b>155.893,42</b>	<b>13,56</b>	<b>27,12</b>	<b>64,15</b>
<b>Organiza</b>	<b>cija=23020010 (Nakn. za razvrstavanje i evidenciju djece i omladine ometene u razvoju)</b>							
	<b>I UKUPNO TEKUĆI IZDACI</b>	<b>50.400,00</b>	<b>25.200,00</b>	<b>34.622,64</b>	<b>36.594,09</b>	<b>68,7</b>	<b>137,39</b>	<b>94,61</b>
613000	Izdaci za materijal, sitan inventar i usluge	50.400,00	25.200,00	34.622,64	36.594,09	68,7	137,39	94,61

613900	Ugovorene i druge posebne usluge	50.400,00	25.200,00	34.622,64	36.594,09	68,7	137,39	94,61
	<b>II UKUPNO TEKUĆI TRANSFERI</b>	<b>134.000,00</b>	<b>67.000,00</b>	<b>23.010,00</b>	<b>17.160,00</b>	<b>17,17</b>	<b>34,34</b>	<b>134,09</b>
614000	Tekući transferi i drugi tekući rashodi	134.000,00	67.000,00	23.010,00	17.160,00	17,17	34,34	134,09
614200	Tekući transferi pojedincima	134.000,00	67.000,00	23.010,00	17.160,00	17,17	34,34	134,09
	<b>SVEUKUPNO RASHODI I IZDACI</b>	<b>184.400,00</b>	<b>92.200,00</b>	<b>57.632,64</b>	<b>53.754,09</b>	<b>31,25</b>	<b>62,51</b>	<b>107,22</b>
<b>Organiza</b>	<b>cija=23020011 (Dženaze (sahrane) korisnika soc. Zaštite)</b>							
	<b>II UKUPNO TEKUĆI TRANSFERI</b>	<b>90.000,00</b>	<b>45.000,00</b>	<b>41.175,27</b>	<b>40.530,33</b>	<b>45,75</b>	<b>91,5</b>	<b>101,59</b>
614000	Tekući transferi i drugi tekući rashodi	90.000,00	45.000,00	41.175,27	40.530,33	45,75	91,5	101,59
614200	Tekući transferi pojedincima	90.000,00	45.000,00	41.175,27	40.530,33	45,75	91,5	101,59
	<b>SVEUKUPNO RASHODI I IZDACI</b>	<b>90.000,00</b>	<b>45.000,00</b>	<b>41.175,27</b>	<b>40.530,33</b>	<b>45,75</b>	<b>91,5</b>	<b>101,59</b>
<b>Organiza</b>	<b>cija=23020012 (Zaštita porodica sa djecom)</b>							
	<b>II UKUPNO TEKUĆI TRANSFERI</b>	<b>14.792.026,00</b>	<b>7.303.942,50</b>	<b>6.662.208,95</b>	<b>7.664.296,20</b>	<b>45,04</b>	<b>91,21</b>	<b>86,93</b>
614000	Tekući transferi i drugi tekući rashodi	14.792.026,00	7.303.942,50	6.662.208,95	7.664.296,20	45,04	91,21	86,93
614200	Tekući transferi pojedincima	14.792.026,00	7.303.942,50	6.662.208,95	7.664.296,20	45,04	91,21	86,93
	<b>SVEUKUPNO RASHODI I IZDACI</b>	<b>14.792.026,00</b>	<b>7.303.942,50</b>	<b>6.662.208,95</b>	<b>7.664.296,20</b>	<b>45,04</b>	<b>91,21</b>	<b>86,93</b>
<b>Organiza</b>	<b>cija=23020013 (Fond za prevoz učenika)</b>							
	<b>II UKUPNO TEKUĆI TRANSFERI</b>	<b>743.700,00</b>	<b>371.850,00</b>	<b>368.086,73</b>	<b>342.629,04</b>	<b>49,49</b>	<b>98,99</b>	<b>107,43</b>
614000	Tekući transferi i drugi tekući rashodi	743.700,00	371.850,00	368.086,73	342.629,04	49,49	98,99	107,43
614200	Tekući transferi pojedincima	743.700,00	371.850,00	368.086,73	342.629,04	49,49	98,99	107,43
	<b>SVEUKUPNO RASHODI I IZDACI</b>	<b>743.700,00</b>	<b>371.850,00</b>	<b>368.086,73</b>	<b>342.629,04</b>	<b>49,49</b>	<b>98,99</b>	<b>107,43</b>
<b>Organiza</b>	<b>cija=23020014 (SOS Dječije selo Gračanica)</b>							
	<b>II UKUPNO TEKUĆI TRANSFERI</b>	<b>119.000,00</b>	<b>64.500,00</b>	<b>64.500,00</b>	<b>57.750,00</b>	<b>54,2</b>	<b>100</b>	<b>111,69</b>
614000	Tekući transferi i drugi tekući rashodi	119.000,00	64.500,00	64.500,00	57.750,00	54,2	100	111,69
614200	Tekući transferi pojedincima	119.000,00	64.500,00	64.500,00	57.750,00	54,2	100	111,69
	<b>SVEUKUPNO RASHODI I IZDACI</b>	<b>119.000,00</b>	<b>64.500,00</b>	<b>64.500,00</b>	<b>57.750,00</b>	<b>54,2</b>	<b>100</b>	<b>111,69</b>
<b>Organiza</b>	<b>cija=23020016 (Zdravstveno osiguranje socijalno ugroženih)</b>							
	<b>II UKUPNO TEKUĆI TRANSFERI</b>	<b>1.000.000,00</b>	<b>500.000,00</b>	<b>458.868,65</b>	<b>345.721,03</b>	<b>45,89</b>	<b>91,77</b>	<b>132,73</b>
614000	Tekući transferi i drugi tekući rashodi	1.000.000,00	500.000,00	458.868,65	345.721,03	45,89	91,77	132,73
614200	Tekući transferi pojedincima	1.000.000,00	500.000,00	458.868,65	345.721,03	45,89	91,77	132,73
	<b>SVEUKUPNO RASHODI I IZDACI</b>	<b>1.000.000,00</b>	<b>500.000,00</b>	<b>458.868,65</b>	<b>345.721,03</b>	<b>45,89</b>	<b>91,77</b>	<b>132,73</b>
<b>Organiza</b>	<b>cija=23020019 (Subven. troškova prevencije, rehabilitacije i resocijalizacije ovisnosti o drogama)</b>							
	<b>II UKUPNO TEKUĆI TRANSFERI</b>	<b>58.000,00</b>	<b>0</b>	<b>0</b>	<b>80.000,00</b>	<b>0</b>	<b>n,m</b>	<b>0</b>
614000	Tekući transferi i drugi tekući rashodi	58.000,00	0	0	80.000,00	0	n,m	0
614300	Tekući transferi neprofitnim organizacijama	58.000,00	0	0	80.000,00	0	n,m	0
	<b>SVEUKUPNO RASHODI I IZDACI</b>	<b>58.000,00</b>	<b>0</b>	<b>0</b>	<b>80.000,00</b>	<b>0</b>	<b>n,m</b>	<b>0</b>
<b>Organiza</b>	<b>cija=23020020 ( CROPS Smoluća)</b>							
	<b>II UKUPNO TEKUĆI TRANSFERI</b>	<b>242.000,00</b>	<b>121.000,00</b>	<b>121.000,00</b>	<b>0</b>	<b>50</b>	<b>100</b>	<b>n,m</b>
614000	Tekući transferi i drugi tekući rashodi	242.000,00	121.000,00	121.000,00	0	50	100	n,m

614300	Tekući transferi neprofitnim organizacijama	242.000,00	121.000,00	121.000,00	0	50	100	n,m
	<b>SVEUKUPNO RASHODI I IZDACI</b>	<b>242.000,00</b>	<b>121.000,00</b>	<b>121.000,00</b>	<b>0</b>	<b>50</b>	<b>100</b>	<b>n,m</b>
<b>Organiza</b>	<b>cija=23030001 (Dom za djecu bez roditeljskog staranja)</b>							
	<b>I UKUPNO TEKUĆI IZDACI</b>	<b>1.025.551,00</b>	<b>494.880,86</b>	<b>455.557,11</b>	<b>470.468,91</b>	<b>44,42</b>	<b>92,05</b>	<b>96,83</b>
611000	Plaće i naknade troškova zaposlenih	705.754,00	352.877,00	330.348,10	326.877,96	46,81	93,62	101,06
611100	Bruto plaće i naknade	588.600,00	294.300,00	281.608,94	286.832,56	47,84	95,69	98,18
611200	Naknade troškova zaposlenih	117.154,00	58.577,00	48.739,16	40.045,40	41,6	83,21	121,71
612000	Doprinosi poslodavca i ostali doprinosi	61.506,00	30.753,00	30.262,81	30.117,38	49,2	98,41	100,48
612100	Doprinosi poslodavca	61.506,00	30.753,00	30.262,81	30.117,38	49,2	98,41	100,48
613000	Izdaci za materijal, sitan inventar i usluge	258.291,00	111.250,86	94.946,20	113.473,57	36,76	85,34	83,67
613100	Putni troškovi	1.540,00	770	25	809,7	1,62	3,25	3,09
613200	Izdaci za energiju	36.681,40	22.911,42	23.287,44	25.307,01	63,49	101,64	92,02
613300	Izdaci za komunikaciju i komunalne usluge	28.786,80	13.804,13	12.587,66	16.374,50	43,73	91,19	76,87
613400	Nabavka materijala i sitnog inventara	89.716,00	39.858,00	27.002,36	36.302,45	30,10	67,75	74,38
613500	Izdaci za usluge prijevoza i goriva	6.900,00	3.266,67	3.385,28	5.037,22	49,06	103,63	67,21
613700	Izdaci za tekuće održavanje	3.747,10	1.873,50	783,97	1.239,30	20,92	41,85	63,26
613800	Izdaci osiguranja, bankovnih usluga i usl.platnog prometa	2.520,00	1.680,00	1.469,01	1.746,78	58,29	87,44	84,1
613900	Ugovorene i druge posebne usluge	88.399,70	27.087,14	26.405,48	26.656,61	29,87	97,48	99,06
	<b>II UKUPNO TEKUĆI TRANSFERI</b>	<b>15.000,00</b>	<b>5.000,00</b>	<b>0</b>	<b>15.000,00</b>	<b>0</b>	<b>0</b>	<b>0</b>
614000	Tekući transferi i drugi tekući rashodi	15.000,00	5.000,00	0	15.000,00	0	0	0
614200	Tekući transferi pojedincima	15.000,00	5.000,00	0	15.000,00	0	0	0
	<b>SVEUKUPNO RASHODI I IZDACI</b>	<b>1.040.551,00</b>	<b>499.880,86</b>	<b>455.557,11</b>	<b>485.468,91</b>	<b>43,78</b>	<b>91,13</b>	<b>93,84</b>
<b>Organiza</b>	<b>cija=23040001 (Podrska povratku prognanih lica)</b>							
	<b>II UKUPNO TEKUĆI TRANSFERI</b>	<b>471.763,30</b>	<b>172.369,00</b>	<b>0</b>	<b>150.000,00</b>	<b>0</b>	<b>0</b>	<b>0</b>
614000	Tekući transferi i drugi tekući rashodi	471.763,30	172.369,00	0	150.000,00	0	0	0
614100	Tekući transferi drugim nivoima vlasti	64.000,00	0	0	0	0	n,m	n,m
614200	Tekući transferi pojedincima	319.763,30	172.369,00	0	150.000,00	0	0	0
614300	Tekući transferi neprofitnim organizacijama	16.000,00	0	0	0	0	n,m	n,m
614500	Subvencije privatnim preduzećima i poduzetnicima	72.000,00	0	0	0	0	n,m	n,m
	<b>III UKUPNO KAPITALNI TRANSFERI</b>	<b>0</b>	<b>0</b>	<b>0</b>	<b>146.000,00</b>	<b>n,m</b>	<b>n,m</b>	<b>0</b>
615000	Kapitalni transferi	0	0	0	146.000,00	n,m	n,m	0
615100	Kapitalni transferi drugim nivoima vlasti	0	0	0	146.000,00	n,m	n,m	0
	<b>SVEUKUPNO RASHODI I IZDACI</b>	<b>471.763,30</b>	<b>172.369,00</b>	<b>0</b>	<b>296.000,00</b>	<b>0</b>	<b>0</b>	<b>0</b>
<b>Organiza</b>	<b>cija=23040002 (Materijalno zbrinjavanje socijalno ugroženih)</b>							
	<b>II UKUPNO TEKUĆI TRANSFERI</b>	<b>344.862,00</b>	<b>172.431,00</b>	<b>89.796,63</b>	<b>92.897,22</b>	<b>26,04</b>	<b>52,08</b>	<b>96,66</b>
614000	Tekući transferi i drugi tekući rashodi	344.862,00	172.431,00	89.796,63	92.897,22	26,04	52,08	96,66
614200	Tekući transferi pojedincima	344.862,00	172.431,00	89.796,63	92.897,22	26,04	52,08	96,66
	<b>SVEUKUPNO RASHODI I IZDACI</b>	<b>344.862,00</b>	<b>172.431,00</b>	<b>89.796,63</b>	<b>92.897,22</b>	<b>26,04</b>	<b>52,08</b>	<b>96,66</b>
<b>Organiza</b>	<b>cija=23040003 (Obavezno zdravstveno osiguranje raseljenih socijalno ugroženih lica)</b>							

	<b>II UKUPNO TEKUĆI TRANSFERI</b>	<b>380.400,00</b>	<b>190.200,00</b>	<b>175.459,08</b>	<b>156.440,98</b>	<b>46,12</b>	<b>92,25</b>	<b>112,16</b>
614000	Tekući transferi i drugi tekući rashodi	380.400,00	190.200,00	175.459,08	156.440,98	46,12	92,25	112,16
614200	Tekući transferi pojedincima	380.400,00	190.200,00	175.459,08	156.440,98	46,12	92,25	112,16
	<b>SVEUKUPNO RASHODI I IZDACI</b>	<b>380.400,00</b>	<b>190.200,00</b>	<b>175.459,08</b>	<b>156.440,98</b>	<b>46,12</b>	<b>92,25</b>	<b>112,16</b>
<b>Organiza</b>	<b>cija=23040004 (Dzenaze i sahrane prognanih lica i identifikacija tijela iz masovnih grobnica)</b>							
	<b>II UKUPNO TEKUĆI TRANSFERI</b>	<b>30.000,00</b>	<b>15.000,00</b>	<b>7.344,21</b>	<b>12.598,57</b>	<b>24,48</b>	<b>48,96</b>	<b>58,29</b>
614000	Tekući transferi i drugi tekući rashodi	30.000,00	15.000,00	7.344,21	12.598,57	24,48	48,96	58,29
614200	Tekući transferi pojedincima	30.000,00	15.000,00	7.344,21	12.598,57	24,48	48,96	58,29
	<b>SVEUKUPNO RASHODI I IZDACI</b>	<b>30.000,00</b>	<b>15.000,00</b>	<b>7.344,21</b>	<b>12.598,57</b>	<b>24,48</b>	<b>48,96</b>	<b>58,29</b>
<b>Organiza</b>	<b>cija=24010001 (Ministarstvo obrazovanja, nauke, kulture i sporta)</b>							
	<b>I UKUPNO TEKUĆI IZDACI</b>	<b>1.254.826,80</b>	<b>484.886,15</b>	<b>452.923,32</b>	<b>581.125,80</b>	<b>36,09</b>	<b>93,41</b>	<b>77,94</b>
611000	Plaće i naknade troškova zaposlenih	799.547,00	397.731,50	394.311,17	384.071,62	49,32	99,14	102,67
611100	Bruto plaće i naknade	691.559,00	343.737,50	343.733,39	344.428,98	49,7	100	99,8
611200	Naknade troškova zaposlenih	107.988,00	53.994,00	50.577,78	39.642,64	46,84	93,67	127,58
612000	Doprinosi poslodavca i ostali doprinosi	72.738,00	36.092,50	36.091,96	36.174,60	49,62	100	99,77
612100	Doprinosi poslodavca	72.738,00	36.092,50	36.091,96	36.174,60	49,62	100	99,77
613000	Izdaci za materijal, sitan inventar i usluge	382.541,80	51.062,15	22.520,19	160.879,58	5,89	44,1	14
613100	Putni troškovi	6.250,00	1.771,00	1.376,75	2.284,45	22,03	77,74	60,27
613200	Izdaci za energiju	1.200,00	501,48	501,48	0	41,79	100	n,m
613300	Izdaci za komunikaciju i komunalne usluge	14.880,00	6.478,14	5.041,17	6.014,26	33,88	77,82	83,82
613400	Nabavka materijala i sitnog inventara	17.854,60	7.964,02	2.823,29	6.299,98	15,81	35,45	44,81
613500	Izdaci za usluge prijevoza i goriva	8.881,00	4.519,00	2.865,66	3.585,67	32,27	63,41	79,92
613700	Izdaci za tekuće održavanje	6.912,60	801,3	282,68	2.321,74	4,09	35,28	12,18
613800	Izdaci osiguranja, bankovnih usluga i usl.platnog prometa	3.444,90	1.099,93	1.099,95	820,55	31,93	100	134,05
613900	Ugovorene i druge posebne usluge	323.118,70	27.927,28	8.529,21	139.552,93	2,64	30,54	6,11
	<b>II UKUPNO TEKUĆI TRANSFERI</b>	<b>257.000,00</b>	<b>67.070,00</b>	<b>24.810,16</b>	<b>64.406,06</b>	<b>9,65</b>	<b>36,99</b>	<b>38,52</b>
614000	Tekući transferi i drugi tekući rashodi	257.000,00	67.070,00	24.810,16	64.406,06	9,65	36,99	38,52
614200	Tekući transferi pojedincima	255.000,00	62.000,00	19.740,16	22.253,06	7,74	31,84	88,71
614300	Tekući transferi neprofitnim organizacijama	0	5.000,00	5.000,00	41.500,00	0,00	100	12,05
614800	Drugi tekući rashodi	2.000,00	70	70	653	3,50	100	10,72
	<b>V UKUPNO ZA NABAVKU STALNIH SREDSTAVA</b>	<b>0</b>	<b>0</b>	<b>0</b>	<b>374</b>	<b>n,m</b>	<b>n,m</b>	<b>0</b>
821000	Izdaci za nabavku stalnih sredstava	0	0	0	374	n,m	n,m	0
821300	Nabavka opreme	0	0	0	374	n,m	n,m	0
	<b>SVEUKUPNO RASHODI I IZDACI</b>	<b>1.511.826,80</b>	<b>551.956,15</b>	<b>477.733,48</b>	<b>645.905,86</b>	<b>31,6</b>	<b>86,55</b>	<b>73,96</b>
<b>Organiza</b>	<b>cija=24010002 (Obilježavanja jubileja ustanova)</b>							
	<b>I UKUPNO TEKUĆI IZDACI</b>	<b>4.550,00</b>	<b>2.525,00</b>	<b>0</b>	<b>0</b>	<b>0</b>	<b>0</b>	<b>n,m</b>
613000	Izdaci za materijal, sitan inventar i usluge	4.550,00	2.525,00	0	0	0	0	n,m
613900	Ugovorene i druge posebne usluge	4.550,00	2.525,00	0	0	0	0	n,m
	<b>II UKUPNO TEKUĆI TRANSFERI</b>	<b>500</b>	<b>0</b>	<b>0</b>	<b>0</b>	<b>0</b>	<b>n,m</b>	<b>n,m</b>



614000	Tekući transferi i drugi tekući rashodi	500	0	0	0	0	n,m	n,m
614200	Tekući transferi pojedincima	500	0	0	0	0	n,m	n,m
	<b>SVEUKUPNO RASHODI I IZDACI</b>	<b>5.050,00</b>	<b>2.525,00</b>	<b>0</b>	<b>0</b>	<b>0</b>	<b>0</b>	<b>n,m</b>
<b>Organiza</b>	<b>cija=24010003 (Fizička kultura i sport)</b>							
	<b>I UKUPNO TEKUĆI IZDACI</b>	<b>3.500,00</b>	<b>2.166,00</b>	<b>0</b>	<b>3.787,92</b>	<b>0</b>	<b>0</b>	<b>0</b>
613000	Izdaci za materijal, sitan inventar i usluge	3.500,00	2.166,00	0	3.787,92	0	0	0
613900	Ugovorene i druge posebne usluge	3.500,00	2.166,00	0	3.787,92	0	0	0
	<b>II UKUPNO TEKUĆI TRANSFERI</b>	<b>795.131,20</b>	<b>19.834,00</b>	<b>2.000,00</b>	<b>16.083,33</b>	<b>0,25</b>	<b>10,08</b>	<b>12,44</b>
614000	Tekući transferi i drugi tekući rashodi	795.131,20	19.834,00	2.000,00	16.083,33	0,25	10,08	12,44
614200	Tekući transferi pojedincima	37.992,00	0	0	0	0	n,m	n,m
614300	Tekući transferi neprofitnim organizacijama	683.011,20	19.834,00	2.000,00	16.083,33	0,29	10,08	12,44
614400	Subvencije javnim preduzećima	74.128,00	0	0	0	0	n,m	n,m
	<b>SVEUKUPNO RASHODI I IZDACI</b>	<b>798.631,20</b>	<b>22.000,00</b>	<b>2.000,00</b>	<b>19.871,25</b>	<b>0,25</b>	<b>9,09</b>	<b>10,06</b>
<b>Organiza</b>	<b>cija=24010004 (Nauka)</b>							
	<b>II UKUPNO TEKUĆI TRANSFERI</b>	<b>123.314,00</b>	<b>0</b>	<b>0</b>	<b>0</b>	<b>0</b>	<b>n,m</b>	<b>n,m</b>
614000	Tekući transferi i drugi tekući rashodi	123.314,00	0	0	0	0	n,m	n,m
614200	Tekući transferi pojedincima	38.632,00	0	0	0	0	n,m	n,m
614300	Tekući transferi neprofitnim organizacijama	84.682,00	0	0	0	0	n,m	n,m
	<b>SVEUKUPNO RASHODI I IZDACI</b>	<b>123.314,00</b>	<b>0</b>	<b>0</b>	<b>0</b>	<b>0</b>	<b>n,m</b>	<b>n,m</b>
<b>Organiza</b>	<b>cija=24010005 (Izdavačka djelatnost)</b>							
	<b>II UKUPNO TEKUĆI TRANSFERI</b>	<b>3.000,00</b>	<b>233</b>	<b>0</b>	<b>0</b>	<b>0</b>	<b>0</b>	<b>n,m</b>
614000	Tekući transferi i drugi tekući rashodi	3.000,00	233	0	0	0	0	n,m
614300	Tekući transferi neprofitnim organizacijama	1.800,00	233	0	0	0	0	n,m
614500	Subvencije privatnim preduzećima i poduzetnicima	1.200,00	0	0	0	0	n,m	n,m
	<b>SVEUKUPNO RASHODI I IZDACI</b>	<b>3.000,00</b>	<b>233</b>	<b>0</b>	<b>0</b>	<b>0</b>	<b>0</b>	<b>n,m</b>
<b>Organiza</b>	<b>cija=24010007 (Kantonalna takmičenja učenika)</b>							
	<b>I UKUPNO TEKUĆI IZDACI</b>	<b>1.827,00</b>	<b>1.680,00</b>	<b>796</b>	<b>720</b>	<b>43,57</b>	<b>47,38</b>	<b>110,56</b>
613000	Izdaci za materijal, sitan inventar i usluge	1.827,00	1.680,00	796	720	43,57	47,38	110,56
613100	Putni troškovi	147	0	0	0	0	n,m	n,m
613500	Izdaci za usluge prijevoza i goriva	1.050,00	1.050,00	600	450	57,14	57,14	133,33
613900	Ugovorene i druge posebne usluge	630	630	196	270	31,11	31,11	72,59
	<b>II UKUPNO TEKUĆI TRANSFERI</b>	<b>43.700,00</b>	<b>21.083,50</b>	<b>0</b>	<b>0</b>	<b>0</b>	<b>0</b>	<b>n,m</b>
614000	Tekući transferi i drugi tekući rashodi	43.700,00	21.083,50	0	0	0	0	n,m
614200	Tekući transferi pojedincima	30.700,00	8.083,50	0	0	0	0	n,m
614300	Tekući transferi neprofitnim organizacijama	13.000,00	13.000,00	0	0	0	0	n,m
	<b>SVEUKUPNO RASHODI I IZDACI</b>	<b>45.527,00</b>	<b>22.763,50</b>	<b>796</b>	<b>720</b>	<b>1,75</b>	<b>3,50</b>	<b>110,56</b>
<b>Organiza</b>	<b>cija=24010008 (Implementacija akcionog plana o obrazovnim potrebama Roma i ostalih nacion. manjina)</b>							
	<b>II UKUPNO TEKUĆI TRANSFERI</b>	<b>24.000,00</b>	<b>11.534,00</b>	<b>2.160,00</b>	<b>5.280,00</b>	<b>9</b>	<b>18,73</b>	<b>40,91</b>
614000	Tekući transferi i drugi tekući rashodi	24.000,00	11.534,00	2.160,00	5.280,00	9	18,73	40,91

614200	Tekući transferi pojedincima	24.000,00	11.534,00	2.160,00	5.280,00	9	18,73	40,91
	<b>SVEUKUPNO RASHODI I IZDACI</b>	<b>24.000,00</b>	<b>11.534,00</b>	<b>2.160,00</b>	<b>5.280,00</b>	<b>9</b>	<b>18,73</b>	<b>40,91</b>
<b>Organiza</b>	<b>cija=24010011 (Subvencioniranje troškova ishrane i smještaja studenata)</b>							
	<b>II UKUPNO TEKUĆI TRANSFERI</b>	<b>246.000,00</b>	<b>123.000,00</b>	<b>134.757,00</b>	<b>121.527,00</b>	<b>54,78</b>	<b>109,56</b>	<b>110,89</b>
614000	Tekući transferi i drugi tekući rashodi	246.000,00	123.000,00	134.757,00	121.527,00	54,78	109,56	110,89
614300	Tekući transferi neprofitnim organizacijama	246.000,00	123.000,00	134.757,00	121.527,00	54,78	109,56	110,89
	<b>SVEUKUPNO RASHODI I IZDACI</b>	<b>246.000,00</b>	<b>123.000,00</b>	<b>134.757,00</b>	<b>121.527,00</b>	<b>54,78</b>	<b>109,56</b>	<b>110,89</b>
<b>Organiza</b>	<b>cija=24010012 (Fond za kreditiranje studenata)</b>							
	<b>II UKUPNO TEKUĆI TRANSFERI</b>	<b>2.000,00</b>	<b>2.000,00</b>	<b>0</b>	<b>2,30</b>	<b>0</b>	<b>0</b>	<b>0</b>
614000	Tekući transferi i drugi tekući rashodi	2.000,00	2.000,00	0	2,30	0	0	0
614800	Drugi tekući rashodi	2.000,00	2.000,00	0	2,30	0	0	0
	<b>VI UKUPNO ZA IZDATKE ZA FINANSIJSKU IMOVINU</b>	<b>462.000,00</b>	<b>230.000,00</b>	<b>0</b>	<b>0,00</b>	<b>0</b>	<b>0</b>	<b>n,m</b>
822000	Izdaci za finansijsku imovinu	462.000,00	230.000,00	0	0,00	0	0	n,m
822200	Pozajmljivanje pojedincima i neprofitnim organizacijama	462.000,00	230.000,00	0	0,00	0	0	n,m
	<b>SVEUKUPNO RASHODI I IZDACI</b>	<b>464.000,00</b>	<b>232.000,00</b>	<b>0</b>	<b>2,30</b>	<b>0</b>	<b>0</b>	<b>0</b>
<b>Organiza</b>	<b>cija=24010013 (Manifestacije kulture od interesa za Tuzlanski kanton)</b>							
	<b>II UKUPNO TEKUĆI TRANSFERI</b>	<b>105.420,00</b>	<b>0</b>	<b>0</b>	<b>0</b>	<b>0</b>	<b>n,m</b>	<b>n,m</b>
614000	Tekući transferi i drugi tekući rashodi	105.420,00	0	0	0	0	n,m	n,m
614100	Tekući transferi drugim nivoima vlasti	6.300,00	0	0	0	0	n,m	n,m
614300	Tekući transferi neprofitnim organizacijama	95.620,00	0	0	0	0	n,m	n,m
614500	Subvencije privatnim preduzećima i poduzetnicima	3.500,00	0	0	0	0	n,m	n,m
	<b>SVEUKUPNO RASHODI I IZDACI</b>	<b>105.420,00</b>	<b>0</b>	<b>0</b>	<b>0</b>	<b>0</b>	<b>n,m</b>	<b>n,m</b>
<b>Organiza</b>	<b>cija=24010014 (Volonteri u ustanovama obrazovanja)</b>							
	<b>II UKUPNO TEKUĆI TRANSFERI</b>	<b>132.000,00</b>	<b>32.170,96</b>	<b>3.141,54</b>	<b>2.500,00</b>	<b>2,38</b>	<b>9,77</b>	<b>125,66</b>
614000	Tekući transferi i drugi tekući rashodi	132.000,00	32.170,96	3.141,54	2.500,00	2,38	9,77	125,66
614300	Tekući transferi neprofitnim organizacijama	132.000,00	32.170,96	3.141,54	2.500,00	2,38	9,77	125,66
	<b>SVEUKUPNO RASHODI I IZDACI</b>	<b>132.000,00</b>	<b>32.170,96</b>	<b>3.141,54</b>	<b>2.500,00</b>	<b>2,38</b>	<b>9,77</b>	<b>125,66</b>
<b>Organiza</b>	<b>cija=24010015 (Preventivna zaštita od požara za osnovno obrazovanje)</b>							
	<b>I UKUPNO TEKUĆI IZDACI</b>	<b>4.921,00</b>	<b>2.460,50</b>	<b>0</b>	<b>0</b>	<b>0</b>	<b>0</b>	<b>n,m</b>
613000	Izdaci za materijal, sitan inventar i usluge	4.921,00	2.460,50	0	0	0	0	n,m
613700	Izdaci za tekuće održavanje	4.921,00	2.460,50	0	0	0	0	n,m
	<b>SVEUKUPNO RASHODI I IZDACI</b>	<b>4.921,00</b>	<b>2.460,50</b>	<b>0</b>	<b>0</b>	<b>0</b>	<b>0</b>	<b>n,m</b>
<b>Organiza</b>	<b>cija=24010016 (Preventivna zaštita od požara za srednje obrazovanje)</b>							
	<b>I UKUPNO TEKUĆI IZDACI</b>	<b>2.527,00</b>	<b>1.263,50</b>	<b>0</b>	<b>0</b>	<b>0</b>	<b>0</b>	<b>n,m</b>
613000	Izdaci za materijal, sitan inventar i usluge	2.527,00	1.263,50	0	0	0	0	n,m
613700	Izdaci za tekuće održavanje	2.527,00	1.263,50	0	0	0	0	n,m
	<b>SVEUKUPNO RASHODI I IZDACI</b>	<b>2.527,00</b>	<b>1.263,50</b>	<b>0</b>	<b>0</b>	<b>0</b>	<b>0</b>	<b>n,m</b>
<b>Organiza</b>	<b>cija=24020001 (O.Š. "Banovici" Banovici)</b>							

	<b>I UKUPNO TEKUĆI IZDACI</b>	<b>1.313.317,30</b>	<b>668.536,51</b>	<b>650.948,49</b>	<b>698.381,32</b>	<b>49,57</b>	<b>97,37</b>	<b>93,21</b>
611000	Plaće i naknade troškova zaposlenih	1.074.376,00	539.648,00	533.187,05	550.315,69	49,63	98,8	96,89
611100	Bruto plaće i naknade	927.950,00	466.435,00	462.718,45	486.993,19	49,86	99,2	95,02
611200	Naknade troškova zaposlenih	146.426,00	73.213,00	70.468,60	63.322,50	48,13	96,25	111,29
612000	Doprinosi poslodavca i ostali doprinosi	97.430,00	49.031,00	49.030,18	51.134,28	50,32	100	95,89
612100	Doprinosi poslodavca	97.430,00	49.031,00	49.030,18	51.134,28	50,32	100	95,89
613000	Izdaci za materijal, sitan inventar i usluge	141.511,30	79.857,51	68.731,26	96.931,35	48,57	86,07	70,91
613100	Putni troškovi	196	98	28	114	14,29	28,57	24,56
613200	Izdaci za energiju	79.149,00	52.766,00	51.659,36	62.313,37	65,27	97,9	82,9
613300	Izdaci za komunikaciju i komunalne usluge	21.578,20	14.384,47	13.054,52	14.128,92	60,5	90,75	92,4
613400	Nabavka materijala i sitnog inventara	6.376,90	2.468,45	637,78	280,7	10	25,84	227,21
613500	Izdaci za usluge prijevoza i goriva	553	368,67	262	390	47,38	71,07	67,18
613700	Izdaci za tekuće održavanje	10.313,27	5.806,64	20	1.152,68	0,19	0,34	1,74
613800	Izdaci osiguranja, bankovnih usluga i usl.platnog prometa	2.047,50	1.365,00	1.164,00	936	56,85	85,27	124,36
613900	Ugovorene i druge posebne usluge	21.297,43	2.600,28	1.905,60	17.615,68	8,95	73,28	10,82
	<b>SVEUKUPNO RASHODI I IZDACI</b>	<b>1.313.317,30</b>	<b>668.536,51</b>	<b>650.948,49</b>	<b>698.381,32</b>	<b>49,57</b>	<b>97,37</b>	<b>93,21</b>
<b>Organiza</b>	<b>cija=24020002 (O.Š. "Banovici selo" Banovici)</b>							
	<b>I UKUPNO TEKUĆI IZDACI</b>	<b>545.374,00</b>	<b>274.647,41</b>	<b>258.639,85</b>	<b>280.909,45</b>	<b>47,42</b>	<b>94,17</b>	<b>92,07</b>
611000	Plaće i naknade troškova zaposlenih	475.196,00	237.598,00	231.375,94	249.373,75	48,69	97,38	92,78
611100	Bruto plaće i naknade	394.940,00	197.470,00	191.288,74	209.586,21	48,43	96,87	91,27
611200	Naknade troškova zaposlenih	80.256,00	40.128,00	40.087,20	39.787,54	49,95	99,9	100,75
612000	Doprinosi poslodavca i ostali doprinosi	41.470,00	20.735,00	20.085,32	22.006,55	48,43	96,87	91,27
612100	Doprinosi poslodavca	41.470,00	20.735,00	20.085,32	22.006,55	48,43	96,87	91,27
613000	Izdaci za materijal, sitan inventar i usluge	28.708,00	16.314,41	7.178,59	9.529,15	25,01	44	75,33
613100	Putni troškovi	224	112	70,4	157,7	31,43	62,86	44,64
613200	Izdaci za energiju	11.400,90	7.600,60	2.039,61	4.175,05	17,89	26,83	48,85
613300	Izdaci za komunikaciju i komunalne usluge	4.704,00	3.136,00	944,45	2.036,20	20,08	30,12	46,38
613400	Nabavka materijala i sitnog inventara	1.253,70	626,85	169,1	423,68	13,49	26,98	39,91
613700	Izdaci za tekuće održavanje	1.279,60	639,8	226,5	159,5	17,7	35,4	142,01
613800	Izdaci osiguranja, bankovnih usluga i usl.platnog prometa	863,1	575,4	261	561	30,24	45,36	46,52
613900	Ugovorene i druge posebne usluge	8.982,70	3.623,76	3.467,53	2.016,02	38,6	95,69	172
	<b>II UKUPNO TEKUĆI TRANSFERI</b>	<b>9.874,75</b>	<b>4.937,38</b>	<b>2.895,42</b>	<b>5.322,24</b>	<b>29,32</b>	<b>58,64</b>	<b>54,4</b>
614000	Tekući transferi i drugi tekući rashodi	9.874,75	4.937,38	2.895,42	5.322,24	29,32	58,64	54,4
614200	Tekući transferi pojedincima	9.874,75	4.937,38	2.895,42	5.322,24	29,32	58,64	54,4
	<b>SVEUKUPNO RASHODI I IZDACI</b>	<b>555.248,75</b>	<b>279.584,79</b>	<b>261.535,27</b>	<b>286.231,69</b>	<b>47,1</b>	<b>93,54</b>	<b>91,37</b>
<b>Organiza</b>	<b>cija=24020003 (OŠ "Grivnice" Banovici)</b>							
	<b>I UKUPNO TEKUĆI IZDACI</b>	<b>1.114.147,50</b>	<b>565.227,30</b>	<b>559.968,18</b>	<b>588.208,43</b>	<b>50,26</b>	<b>99,07</b>	<b>95,2</b>
611000	Plaće i naknade troškova zaposlenih	948.815,00	474.407,50	474.075,62	501.782,05	49,97	99,93	94,48
611100	Bruto plaće i naknade	814.620,00	407.310,00	406.512,62	438.361,43	49,9	99,8	92,73

611200	Naknade troškova zaposlenih	134.195,00	67.097,50	67.563,00	63.420,62	50,35	100,69	106,53
612000	Doprinosi poslodavca i ostali doprinosi	85.535,00	42.767,50	42.683,83	46.040,88	49,9	99,8	92,71
612100	Doprinosi poslodavca	85.535,00	42.767,50	42.683,83	46.040,88	49,9	99,8	92,71
613000	Izdaci za materijal, sitan inventar i usluge	79.797,50	48.052,30	43.208,73	40.385,50	54,15	89,92	106,99
613100	Putni troškovi	900	350	348	405	38,67	99,43	85,93
613200	Izdaci za energiju	33.674,20	22.449,47	21.625,40	21.650,94	64,22	96,33	99,88
613300	Izdaci za komunikaciju i komunalne usluge	12.621,00	8.414,00	7.713,69	7.125,13	61,12	91,68	108,26
613400	Nabavka materijala i sitnog inventara	2.741,00	1.270,50	543,2	569,16	19,82	42,75	95,44
613700	Izdaci za tekuće održavanje	2.619,20	1.209,60	324,32	641,55	12,38	26,81	50,55
613800	Izdaci osiguranja, bankovnih usluga i usl.platnog prometa	1.472,10	981,4	504	540	34,24	51,36	93,33
613900	Ugovorene i druge posebne usluge	25.770,00	13.377,33	12.150,12	9.453,72	47,15	90,83	128,52
	<b>SVEUKUPNO RASHODI I IZDACI</b>	<b>1.114.147,50</b>	<b>565.227,30</b>	<b>559.968,18</b>	<b>588.208,43</b>	<b>50,26</b>	<b>99,07</b>	<b>95,2</b>
<b>Organiza</b>	<b>cija=24020004 (OŠ "Seona " Banovici)</b>							
	<b>I UKUPNO TEKUĆI IZDACI</b>	<b>346.287,86</b>	<b>178.659,59</b>	<b>171.264,57</b>	<b>183.469,46</b>	<b>49,46</b>	<b>95,86</b>	<b>93,35</b>
611000	Plaće i naknade troškova zaposlenih	296.596,00	151.716,00	152.182,55	162.610,14	51,31	100,31	93,59
611100	Bruto plaće i naknade	236.930,00	121.883,00	121.882,55	131.748,24	51,44	100	92,51
611200	Naknade troškova zaposlenih	59.666,00	29.833,00	30.300,00	30.861,90	50,78	101,57	98,18
612000	Doprinosi poslodavca i ostali doprinosi	25.085,00	12.932,50	12.931,78	13.833,55	51,55	99,99	93,48
612100	Doprinosi poslodavca	25.085,00	12.932,50	12.931,78	13.833,55	51,55	99,99	93,48
613000	Izdaci za materijal, sitan inventar i usluge	24.606,86	14.011,09	6.150,24	7.025,77	24,99	43,9	87,54
613100	Putni troškovi	630	315	290,4	553	46,1	92,19	52,51
613200	Izdaci za energiju	11.253,90	7.502,00	1.942,49	1.938,97	17,26	25,89	100,18
613300	Izdaci za komunikaciju i komunalne usluge	3.419,50	2.279,67	2.339,57	1.828,50	68,42	102,63	127,95
613400	Nabavka materijala i sitnog inventara	2.200,10	1.100,05	471,3	841,09	21,42	42,84	56,03
613500	Izdaci za usluge prijevoza i goriva	301	200,67	0	0	0	0	n,m
613700	Izdaci za tekuće održavanje	1.663,20	831,6	152,1	394,5	9,15	18,29	38,56
613800	Izdaci osiguranja, bankovnih usluga i usl.platnog prometa	505,4	336,93	360	276	71,23	106,85	130,43
613900	Ugovorene i druge posebne usluge	4.633,76	1.445,17	594,38	1.193,71	12,83	41,13	49,79
	<b>II UKUPNO TEKUĆI TRANSFERI</b>	<b>2.157,99</b>	<b>1.079,00</b>	<b>646,29</b>	<b>429</b>	<b>29,95</b>	<b>59,9</b>	<b>150,65</b>
614000	Tekući transferi i drugi tekući rashodi	2.157,99	1.079,00	646,29	429	29,95	59,9	150,65
614200	Tekući transferi pojedincima	2.157,99	1.079,00	646,29	429	29,95	59,9	150,65
	<b>SVEUKUPNO RASHODI I IZDACI</b>	<b>348.445,85</b>	<b>179.738,59</b>	<b>171.910,86</b>	<b>183.898,46</b>	<b>49,34</b>	<b>95,64</b>	<b>93,48</b>
<b>Organiza</b>	<b>cija=24020005 (OŠ "Treštenica " Banovici)</b>							
	<b>I UKUPNO TEKUĆI IZDACI</b>	<b>408.268,90</b>	<b>209.752,33</b>	<b>196.974,70</b>	<b>213.050,37</b>	<b>48,25</b>	<b>93,91</b>	<b>92,45</b>
611000	Plaće i naknade troškova zaposlenih	343.161,00	176.319,12	173.787,20	185.434,16	50,64	98,56	93,72
611100	Bruto plaće i naknade	279.370,00	144.423,62	143.399,70	156.242,16	51,33	99,29	91,78
611200	Naknade troškova zaposlenih	63.791,00	31.895,50	30.387,50	29.192,00	47,64	95,27	104,1
612000	Doprinosi poslodavca i ostali doprinosi	29.360,00	15.272,00	15.271,04	16.439,34	52,01	99,99	92,89
612100	Doprinosi poslodavca	29.360,00	15.272,00	15.271,04	16.439,34	52,01	99,99	92,89

613000	Izdaci za materijal, sitan inventar i usluge	35.747,90	18.161,21	7.916,46	11.176,87	22,15	43,59	70,83
613100	Putni troškovi	1.213,00	556,5	443,2	391,5	36,54	79,64	113,21
613200	Izdaci za energiju	12.971,00	8.647,33	1.551,63	3.487,78	11,96	17,94	44,49
613300	Izdaci za komunikaciju i komunalne usluge	4.783,80	3.189,20	3.669,05	3.259,53	76,7	115,05	112,56
613400	Nabavka materijala i sitnog inventara	3.097,00	1.298,50	395,9	370,39	12,78	30,49	106,89
613700	Izdaci za tekuće održavanje	3.710,30	1.655,15	24,8	436,85	0,67	1,50	5,68
613800	Izdaci osiguranja, bankovnih usluga i usl.platnog prometa	639,8	426,53	330	384	51,58	77,37	85,94
613900	Ugovorene i druge posebne usluge	9.333,00	2.388,00	1.501,88	2.846,82	16,09	62,89	52,76
	<b>II UKUPNO TEKUĆI TRANSFERI</b>	<b>14.088,35</b>	<b>7.044,18</b>	<b>5.147,67</b>	<b>8.746,20</b>	<b>36,54</b>	<b>73,08</b>	<b>58,86</b>
614000	Tekući transferi i drugi tekući rashodi	14.088,35	7.044,18	5.147,67	8.746,20	36,54	73,08	58,86
614200	Tekući transferi pojedincima	14.088,35	7.044,18	5.147,67	8.746,20	36,54	73,08	58,86
	<b>V UKUPNO ZA NABAVKU STALNIH SREDSTAVA</b>	<b>0</b>	<b>9.000,00</b>	<b>8.999,99</b>	<b>0</b>	<b>n,m</b>	<b>100</b>	<b>n,m</b>
821000	Izdaci za nabavku stalnih sredstava	0	9.000,00	8.999,99	0	n,m	100	n,m
821600	Rekonstrukcija i investicijsko održavanje	0	9.000,00	8.999,99	0	n,m	100	n,m
	<b>SVEUKUPNO RASHODI I IZDACI</b>	<b>422.357,25</b>	<b>225.796,51</b>	<b>211.122,36</b>	<b>221.796,57</b>	<b>49,99</b>	<b>93,5</b>	<b>95,19</b>
<b>Organiza</b>	<b>cija=24020006 (OŠ "S.Bašagic" Gradacac)</b>							
	<b>I UKUPNO TEKUĆI IZDACI</b>	<b>1.428.413,80</b>	<b>729.073,38</b>	<b>718.915,92</b>	<b>735.676,51</b>	<b>50,33</b>	<b>98,61</b>	<b>97,72</b>
611000	Plaće i naknade troškova zaposlenih	1.254.673,00	637.807,50	642.048,70	647.287,08	51,17	100,66	99,19
611100	Bruto plaće i naknade	1.068.490,00	544.716,00	544.713,69	564.600,02	50,98	100	96,48
611200	Naknade troškova zaposlenih	186.183,00	93.091,50	97.335,01	82.687,06	52,28	104,56	117,71
612000	Doprinosi poslodavca i ostali doprinosi	112.200,00	57.581,00	57.580,32	59.559,66	51,32	100	96,68
612100	Doprinosi poslodavca	112.200,00	57.581,00	57.580,32	59.559,66	51,32	100	96,68
613000	Izdaci za materijal, sitan inventar i usluge	61.540,80	33.684,88	19.286,90	28.829,77	31,34	57,26	66,9
613100	Putni troškovi	2.204,00	602	476,86	335	21,64	79,21	142,35
613200	Izdaci za energiju	23.866,50	15.911,00	7.810,95	14.080,55	32,73	49,09	55,47
613300	Izdaci za komunikaciju i komunalne usluge	8.764,00	5.842,67	5.036,59	5.996,26	57,47	86,2	84
613400	Nabavka materijala i sitnog inventara	6.380,00	2.590,00	407,47	1.771,42	6,39	15,73	23
613500	Izdaci za usluge prijevoza i goriva	1.500,00	0	0	0	0	n,m	n,m
613600	Unajmljivanje imovine, opreme i nematerijalne imovine	100	0	0	0	0	n,m	n,m
613700	Izdaci za tekuće održavanje	8.530,00	2.765,00	2.316,59	1.904,34	27,16	83,78	121,65
613800	Izdaci osiguranja, bankovnih usluga i usl.platnog prometa	1.884,40	1.256,27	1.243,76	700,8	66	99	177,48
613900	Ugovorene i druge posebne usluge	8.311,90	4.717,94	1.994,68	4.041,40	24	42,28	49,36
	<b>II UKUPNO TEKUĆI TRANSFERI</b>	<b>37.391,51</b>	<b>18.695,76</b>	<b>14.983,78</b>	<b>20.560,64</b>	<b>40,07</b>	<b>80,15</b>	<b>72,88</b>
614000	Tekući transferi i drugi tekući rashodi	37.391,51	18.695,76	14.983,78	20.560,64	40,07	80,15	72,88
614200	Tekući transferi pojedincima	37.391,51	18.695,76	14.983,78	20.560,64	40,07	80,15	72,88
	<b>SVEUKUPNO RASHODI I IZDACI</b>	<b>1.465.805,31</b>	<b>747.769,14</b>	<b>733.899,70</b>	<b>756.237,15</b>	<b>50,07</b>	<b>98,15</b>	<b>97,05</b>
<b>Organiza</b>	<b>cija=24020007 (OŠ "I.G. Kovacic" Gradacac)</b>							
	<b>I UKUPNO TEKUĆI IZDACI</b>	<b>1.164.763,90</b>	<b>586.660,35</b>	<b>569.811,26</b>	<b>589.996,55</b>	<b>48,92</b>	<b>97,13</b>	<b>96,58</b>
611000	Plaće i naknade troškova zaposlenih	1.032.065,00	516.032,50	511.621,62	530.242,21	49,57	99,15	96,49

611100	Bruto plaće i naknade	883.110,00	441.555,00	440.730,62	468.969,54	49,91	99,81	93,98
611200	Naknade troškova zaposlenih	148.955,00	74.477,50	70.891,00	61.272,67	47,59	95,18	115,7
612000	Doprinosi poslodavca i ostali doprinosi	92.730,00	46.411,00	46.410,26	49.406,65	50,05	100	93,94
612100	Doprinosi poslodavca	92.730,00	46.411,00	46.410,26	49.406,65	50,05	100	93,94
613000	Izdaci za materijal, sitan inventar i usluge	39.968,90	24.216,85	11.779,38	10.347,69	29,47	48,64	113,84
613100	Putni troškovi	1.220,00	210	69,36	0	5,69	33,03	n,m
613200	Izdaci za energiju	19.220,60	12.813,73	6.394,69	2.568,74	33,27	49,9	248,94
613300	Izdaci za komunikaciju i komunalne usluge	5.299,00	3.532,67	3.179,48	2.351,85	60,00	90	135,19
613400	Nabavka materijala i sitnog inventara	3.711,30	1.455,65	337,66	1.213,06	9,10	23,2	27,84
613700	Izdaci za tekuće održavanje	4.043,20	2.021,60	0	387,28	0	0	0
613800	Izdaci osiguranja, bankovnih usluga i usl.platnog prometa	1.587,60	1.058,40	348	1.119,00	21,92	32,88	31,10
613900	Ugovorene i druge posebne usluge	4.887,20	3.124,80	1.450,19	2.707,76	29,67	46,41	53,56
	<b>II UKUPNO TEKUĆI TRANSFERI</b>	<b>39.200,81</b>	<b>19.600,41</b>	<b>14.625,59</b>	<b>23.673,30</b>	<b>37,31</b>	<b>74,62</b>	<b>61,78</b>
614000	Tekući transferi i drugi tekući rashodi	39.200,81	19.600,41	14.625,59	23.673,30	37,31	74,62	61,78
614200	Tekući transferi pojedincima	39.200,81	19.600,41	14.625,59	23.673,30	37,31	74,62	61,78
	<b>SVEUKUPNO RASHODI I IZDACI</b>	<b>1.203.964,71</b>	<b>606.260,76</b>	<b>584.436,85</b>	<b>613.669,85</b>	<b>48,54</b>	<b>96,4</b>	<b>95,24</b>
<b>Organiza</b>	<b>cija=24020008 (OŠ "Hasan Kikić" Gradacac)</b>							
	<b>I UKUPNO TEKUĆI IZDACI</b>	<b>853.321,70</b>	<b>434.490,84</b>	<b>420.079,46</b>	<b>447.645,23</b>	<b>49,23</b>	<b>96,68</b>	<b>93,84</b>
611000	Plaće i naknade troškova zaposlenih	743.134,00	372.791,00	370.528,28	396.973,28	49,86	99,39	93,34
611100	Bruto plaće i naknade	635.060,00	318.754,00	318.752,05	342.259,42	50,19	100	93,13
611200	Naknade troškova zaposlenih	108.074,00	54.037,00	51.776,23	54.713,86	47,91	95,82	94,63
612000	Doprinosi poslodavca i ostali doprinosi	66.745,00	33.671,50	33.670,81	35.992,16	50,45	100	93,55
612100	Doprinosi poslodavca	66.745,00	33.671,50	33.670,81	35.992,16	50,45	100	93,55
613000	Izdaci za materijal, sitan inventar i usluge	43.442,70	28.028,34	15.880,37	14.679,79	36,55	56,66	108,18
613100	Putni troškovi	679	339,5	280	212,52	41,24	82,47	131,75
613200	Izdaci za energiju	24.780,00	16.520,00	9.749,42	5.778,73	39,34	59,02	168,71
613300	Izdaci za komunikaciju i komunalne usluge	5.768,00	3.845,33	3.753,20	3.387,21	65,07	97,6	110,81
613400	Nabavka materijala i sitnog inventara	1.946,70	973,35	420,99	623,45	21,63	43,25	67,53
613700	Izdaci za tekuće održavanje	2.975,00	1.487,50	0	0	0	0	n,m
613800	Izdaci osiguranja, bankovnih usluga i usl.platnog prome	1.260,00	840	141	423	11,19	16,79	33,33
613900	Ugovorene i druge posebne usluge	6.034,00	4.022,66	1.535,76	4.254,88	25,45	38,18	36,09
	<b>II UKUPNO TEKUĆI TRANSFERI</b>	<b>27.842,45</b>	<b>13.921,23</b>	<b>9.900,75</b>	<b>9.958,50</b>	<b>35,56</b>	<b>71,12</b>	<b>99,42</b>
614000	Tekući transferi i drugi tekući rashodi	27.842,45	13.921,23	9.900,75	9.958,50	35,56	71,12	99,42
614200	Tekući transferi pojedincima	27.842,45	13.921,23	9.900,75	9.958,50	35,56	71,12	99,42
	<b>V UKUPNO ZA NABAVKU STALNIH SREDSTAVA</b>	<b>0</b>	<b>0</b>	<b>0</b>	<b>2.484,92</b>	<b>n,m</b>	<b>n,m</b>	<b>0</b>
821000	Izdaci za nabavku stalnih sredstava	0	0	0	2.484,92	n,m	n,m	0
821200	Nabavka građevina	0	0	0	1.678,24	n,m	n,m	0
821300	Nabavka opreme	0	0	0	806,68	n,m	n,m	0
	<b>SVEUKUPNO RASHODI I IZDACI</b>	<b>881.164,15</b>	<b>448.412,07</b>	<b>429.980,21</b>	<b>460.088,65</b>	<b>48,8</b>	<b>95,89</b>	<b>93,46</b>

<b>Organiza</b>	<b>cija=24020009 (OŠ "H.Kreševljaković" Gradačac)</b>							
	<b>I UKUPNO TEKUĆI IZDACI</b>	<b>625.838,20</b>	<b>315.698,33</b>	<b>303.561,51</b>	<b>296.006,33</b>	<b>48,5</b>	<b>96,16</b>	<b>102,55</b>
611000	Plaće i naknade troškova zaposlenih	553.569,00	276.280,62	275.564,30	263.585,56	49,78	99,74	104,54
611100	Bruto plaće i naknade	464.535,00	231.763,62	231.310,45	225.631,07	49,79	99,8	102,52
611200	Naknade troškova zaposlenih	89.034,00	44.517,00	44.253,85	37.954,49	49,7	99,41	116,6
612000	Doprinosi poslodavca i ostali doprinosi	48.885,00	24.442,50	24.404,92	23.786,40	49,92	99,85	102,6
612100	Doprinosi poslodavca	48.885,00	24.442,50	24.404,92	23.786,40	49,92	99,85	102,6
613000	Izdaci za materijal, sitan inventar i usluge	23.384,20	14.975,21	3.592,29	8.634,37	15,36	23,99	41,6
613100	Putni troškovi	364	182	0	0	0	0	n,m
613200	Izdaci za energiju	8.940,40	5.960,27	1.918,91	2.136,73	21,46	32,2	89,81
613300	Izdaci za komunikaciju i komunalne usluge	1.893,50	1.262,33	913,93	876,57	48,27	72,4	104,26
613400	Nabavka materijala i sitnog inventara	1.549,80	774,9	0	30	0	0	0
613500	Izdaci za usluge prijevoza i goriva	59,5	39,67	0	0	0	0	n,m
613700	Izdaci za tekuće održavanje	1.771,70	885,85	0	0	0	0	n,m
613800	Izdaci osiguranja, bankovnih usluga i usl.platnog prometa	770	513,33	0	0	0	0	n,m
613900	Ugovorene i druge posebne usluge	8.035,30	5.356,86	759,45	5.591,07	9,45	14,18	13,58
	<b>SVEUKUPNO RASHODI I IZDACI</b>	<b>625.838,20</b>	<b>315.698,33</b>	<b>303.561,51</b>	<b>296.006,33</b>	<b>48,5</b>	<b>96,16</b>	<b>102,55</b>
<b>Organiza</b>	<b>cija=24020010 (OŠ "Srnice" Gradacac- "M.Beg K.L.J.")</b>							
	<b>I UKUPNO TEKUĆI IZDACI</b>	<b>778.817,80</b>	<b>390.951,83</b>	<b>368.266,80</b>	<b>385.231,87</b>	<b>47,29</b>	<b>94,2</b>	<b>95,6</b>
611000	Plaće i naknade troškova zaposlenih	672.545,00	336.272,50	331.243,77	343.986,43	49,25	98,5	96,3
611100	Bruto plaće i naknade	570.370,00	285.185,00	283.134,60	297.484,77	49,64	99,28	95,18
611200	Naknade troškova zaposlenih	102.175,00	51.087,50	48.109,17	46.501,66	47,09	94,17	103,46
612000	Doprinosi poslodavca i ostali doprinosi	59.890,00	29.951,00	29.950,46	31.235,89	50,01	100	95,88
612100	Doprinosi poslodavca	59.890,00	29.951,00	29.950,46	31.235,89	50,01	100	95,88
613000	Izdaci za materijal, sitan inventar i usluge	46.382,80	24.728,33	7.072,57	10.009,55	15,25	28,6	70,66
613100	Putni troškovi	420	210	0	0	0	0	n,m
613200	Izdaci za energiju	19.460,00	12.973,33	1.951,45	2.368,43	10,03	15,04	82,39
613300	Izdaci za komunikaciju i komunalne usluge	5.426,40	3.617,60	3.436,14	2.857,13	63,32	94,98	120,27
613400	Nabavka materijala i sitnog inventara	1.956,50	978,25	0	40	0	0	0
613500	Izdaci za usluge prijevoza i goriva	63	42	0	12,50	0	0	0
613700	Izdaci za tekuće održavanje	2.243,50	1.121,75	0	66,6	0	0	0
613800	Izdaci osiguranja, bankovnih usluga i usl.platnog prometa	1.190,00	793,33	396	432	33,28	49,92	91,67
613900	Ugovorene i druge posebne usluge	15.623,40	4.992,07	1.288,98	4.232,89	8,25	25,82	30,45
	<b>II UKUPNO TEKUĆI TRANSFERI</b>	<b>44.569,44</b>	<b>22.284,72</b>	<b>16.591,40</b>	<b>27.124,78</b>	<b>37,23</b>	<b>74,45</b>	<b>61,17</b>
614000	Tekući transferi i drugi tekući rashodi	44.569,44	22.284,72	16.591,40	27.124,78	37,23	74,45	61,17
614200	Tekući transferi pojedincima	44.569,44	22.284,72	16.591,40	27.124,78	37,23	74,45	61,17
	<b>SVEUKUPNO RASHODI I IZDACI</b>	<b>823.387,24</b>	<b>413.236,55</b>	<b>384.858,20</b>	<b>412.356,65</b>	<b>46,74</b>	<b>93,13</b>	<b>93,33</b>
<b>Organiza</b>	<b>cija=24020011 (OŠ "E. Mulabdic" Gradacac)</b>							
	<b>I UKUPNO TEKUĆI IZDACI</b>	<b>695.710,30</b>	<b>358.913,70</b>	<b>352.291,97</b>	<b>334.223,32</b>	<b>50,64</b>	<b>98,16</b>	<b>105,41</b>

611000	Plaće i naknade troškova zaposlenih	612.771,00	312.781,50	315.648,59	295.077,18	51,51	100,92	106,97
611100	Bruto plaće i naknade	521.370,00	267.081,00	267.080,90	253.108,96	51,23	100	105,52
611200	Naknade troškova zaposlenih	91.401,00	45.700,50	48.567,69	41.968,22	53,14	106,27	115,72
612000	Doprinosi poslodavca i ostali doprinosi	54.790,00	28.054,00	28.053,06	26.618,73	51,2	100	105,39
612100	Doprinosi poslodavca	54.790,00	28.054,00	28.053,06	26.618,73	51,2	100	105,39
613000	Izdaci za materijal, sitan inventar i usluge	28.149,30	18.078,20	8.590,32	12.527,41	30,52	47,52	68,57
613100	Putni troškovi	413	206,5	89,2	188,5	21,6	43,2	47,32
613200	Izdaci za energiju	15.470,00	10.313,33	4.935,31	3.880,50	31,9	47,85	127,18
613300	Izdaci za komunikaciju i komunalne usluge	2.463,30	1.642,20	1.297,94	1.282,41	52,69	79,04	101,21
613400	Nabavka materijala i sitnog inventara	2.145,00	822,5	296,57	661,6	13,83	36,06	44,83
613500	Izdaci za usluge prijevoza i goriva	112	74,67	0	23	0	0	0
613700	Izdaci za tekuće održavanje	3.570,00	1.785,00	388,26	1.242,07	10,88	21,75	31,26
613800	Izdaci osiguranja, bankovnih usluga i usl.platnog prometa	1.015,00	676,67	585	720	57,64	86,45	81,25
613900	Ugovorene i druge posebne usluge	2.961,00	2.557,33	998,04	4.529,33	33,71	39,03	22,04
	<b>II UKUPNO TEKUĆI TRANSFERI</b>	<b>24.776,40</b>	<b>12.305,00</b>	<b>10.627,88</b>	<b>5.559,66</b>	<b>42,9</b>	<b>86,37</b>	<b>191,16</b>
614000	Tekući transferi i drugi tekući rashodi	24.776,40	12.305,00	10.627,88	5.559,66	42,9	86,37	191,16
614200	Tekući transferi pojedincima	24.776,40	12.305,00	10.627,88	5.559,66	42,9	86,37	191,16
	<b>SVEUKUPNO RASHODI I IZDACI</b>	<b>720.486,70</b>	<b>371.218,70</b>	<b>362.919,85</b>	<b>339.782,98</b>	<b>50,37</b>	<b>97,76</b>	<b>106,81</b>
<b>Organiza</b>	<b>cija=24020012 (OŠ "M.Ć.Ćatic" Gradačac)</b>							
	<b>I UKUPNO TEKUĆI IZDACI</b>	<b>715.548,40</b>	<b>372.984,01</b>	<b>361.999,06</b>	<b>345.850,82</b>	<b>50,59</b>	<b>97,05</b>	<b>104,67</b>
611000	Plaće i naknade troškova zaposlenih	632.386,00	327.130,00	323.146,46	305.430,80	51,1	98,78	105,8
611100	Bruto plaće i naknade	533.570,00	277.722,00	277.721,12	261.014,62	52,05	100	106,4
611200	Naknade troškova zaposlenih	98.816,00	49.408,00	45.425,34	44.416,18	45,97	91,94	102,27
612000	Doprinosi poslodavca i ostali doprinosi	56.250,00	29.258,00	29.257,17	27.495,04	52,01	100	106,41
612100	Doprinosi poslodavca	56.250,00	29.258,00	29.257,17	27.495,04	52,01	100	106,41
613000	Izdaci za materijal, sitan inventar i usluge	26.912,40	16.596,01	9.595,43	12.924,98	35,65	57,82	74,24
613100	Putni troškovi	210	105	45,2	146,75	21,52	43,05	30,8
613200	Izdaci za energiju	13.498,80	8.999,20	5.804,70	5.445,57	43	64,5	106,59
613300	Izdaci za komunikaciju i komunalne usluge	3.017,00	2.011,33	1.564,31	1.593,35	51,85	77,77	98,18
613400	Nabavka materijala i sitnog inventara	2.407,50	953,75	265,2	1.186,34	11,02	27,81	22,35
613500	Izdaci za usluge prijevoza i goriva	112	74,67	23	70	20,54	30,8	32,86
613700	Izdaci za tekuće održavanje	3.416,00	1.708,00	297,46	874,94	8,71	17,42	34
613800	Izdaci osiguranja, bankovnih usluga i usl.platnog prometa	989,1	659,4	576	729	58,23	87,35	79,01
613900	Ugovorene i druge posebne usluge	3.262,00	2.084,66	1.019,56	2.879,03	31,26	48,91	35,41
	<b>II UKUPNO TEKUĆI TRANSFERI</b>	<b>8.505,64</b>	<b>3.336,00</b>	<b>2.555,36</b>	<b>4.963,20</b>	<b>30,04</b>	<b>76,6</b>	<b>51,49</b>
614000	Tekući transferi i drugi tekući rashodi	8.505,64	3.336,00	2.555,36	4.963,20	30,04	76,6	51,49
614200	Tekući transferi pojedincima	8.505,64	3.336,00	2.555,36	4.963,20	30,04	76,6	51,49
	<b>SVEUKUPNO RASHODI I IZDACI</b>	<b>724.054,04</b>	<b>376.320,01</b>	<b>364.554,42</b>	<b>350.814,02</b>	<b>50,35</b>	<b>96,87</b>	<b>103,92</b>
<b>Organiza</b>	<b>cija=24020013 (OŠ "Kalesija" Kalesija)</b>							



	<b>I UKUPNO TEKUĆI IZDACI</b>	<b>1.481.738,11</b>	<b>746.905,84</b>	<b>725.826,40</b>	<b>779.122,26</b>	<b>48,98</b>	<b>97,18</b>	<b>93,16</b>
611000	Plaće i naknade troškova zaposlenih	1.312.122,00	656.061,00	651.799,73	687.986,05	49,68	99,35	94,74
611100	Bruto plaće i naknade	1.119.510,00	559.755,00	551.419,37	601.510,80	49,26	98,51	91,67
611200	Naknade troškova zaposlenih	192.612,00	96.306,00	100.380,36	86.475,25	52,12	104,23	116,08
612000	Doprinosi poslodavca i ostali doprinosi	117.550,00	58.775,00	58.129,77	63.386,93	49,45	98,9	91,71
612100	Doprinosi poslodavca	117.550,00	58.775,00	58.129,77	63.386,93	49,45	98,9	91,71
613000	Izdaci za materijal, sitan inventar i usluge	52.066,11	32.069,84	15.896,90	27.749,28	30,53	49,57	57,29
613100	Putni troškovi	483	241,5	70,75	292,5	14,65	29,3	24,19
613200	Izdaci za energiju	25.398,80	16.932,53	6.958,25	17.228,01	27,4	41,09	40,39
613300	Izdaci za komunikaciju i komunalne usluge	4.830,00	3.220,00	3.038,46	2.938,17	62,91	94,36	103,41
613400	Nabavka materijala i sitnog inventara	5.270,00	2.135,00	438,1	932,19	8,31	20,52	47
613500	Izdaci za usluge prijevoza i goriva	210	140	0	101,5	0	0	0
613700	Izdaci za tekuće održavanje	6.552,41	3.276,21	2.028,84	608,3	30,96	61,93	333,53
613800	Izdaci osiguranja, bankovnih usluga i usl.platnog prometa	2.003,40	1.335,60	729	1.191,00	36,39	54,58	61,21
613900	Ugovorene i druge posebne usluge	7.318,50	4.789,00	2.633,50	4.457,61	35,98	54,99	59,08
	<b>II UKUPNO TEKUĆI TRANSFERI</b>	<b>14.352,10</b>	<b>7.176,05</b>	<b>6.472,60</b>	<b>9.308,11</b>	<b>45,1</b>	<b>90,2</b>	<b>69,54</b>
614000	Tekući transferi i drugi tekući rashodi	14.352,10	7.176,05	6.472,60	9.308,11	45,1	90,2	69,54
614200	Tekući transferi pojedincima	14.352,10	7.176,05	6.472,60	9.308,11	45,1	90,2	69,54
	<b>SVEUKUPNO RASHODI I IZDACI</b>	<b>1.496.090,21</b>	<b>754.081,89</b>	<b>732.299,00</b>	<b>788.430,37</b>	<b>48,95</b>	<b>97,11</b>	<b>92,88</b>
<b>Organiza</b>	<b>cija=24020014 (OŠ "G. Rainci" Kalesija)</b>							
	<b>I UKUPNO TEKUĆI IZDACI</b>	<b>1.120.135,60</b>	<b>573.347,29</b>	<b>558.279,17</b>	<b>599.803,07</b>	<b>49,84</b>	<b>97,37</b>	<b>93,08</b>
611000	Plaće i naknade troškova zaposlenih	989.894,00	502.773,00	497.213,82	525.369,92	50,23	98,89	94,64
611100	Bruto plaće i naknade	849.470,00	432.561,00	431.221,02	457.270,12	50,76	99,69	94,3
611200	Naknade troškova zaposlenih	140.424,00	70.212,00	65.992,80	68.099,80	47	93,99	96,91
612000	Doprinosi poslodavca i ostali doprinosi	89.420,00	45.848,00	45.847,33	48.064,13	51,27	100	95,39
612100	Doprinosi poslodavca	89.420,00	45.848,00	45.847,33	48.064,13	51,27	100	95,39
613000	Izdaci za materijal, sitan inventar i usluge	40.821,60	24.726,29	15.218,02	26.369,02	37,28	61,55	57,71
613100	Putni troškovi	245	122,5	0	80,85	0	0	0
613200	Izdaci za energiju	24.211,10	15.807,40	9.543,60	16.138,46	39,42	60,37	59,14
613300	Izdaci za komunikaciju i komunalne usluge	2.113,80	1.275,87	966,9	1.196,25	45,74	75,78	80,83
613400	Nabavka materijala i sitnog inventara	4.399,00	2.030,00	915,2	2.376,46	20,8	45,08	38,51
613700	Izdaci za tekuće održavanje	4.427,70	1.963,85	1.197,60	2.607,35	27,05	60,98	45,93
613800	Izdaci osiguranja, bankovnih usluga i usl.platnog prom	1.470,00	980	855	900	58,16	87,24	95
613900	Ugovorene i druge posebne usluge	3.955,00	2.546,67	1.739,72	3.069,65	43,99	68,31	56,67
	<b>II UKUPNO TEKUĆI TRANSFERI</b>	<b>12.023,80</b>	<b>6.011,90</b>	<b>2.670,00</b>	<b>5.835,55</b>	<b>22,21</b>	<b>44,41</b>	<b>45,75</b>
614000	Tekući transferi i drugi tekući rashodi	12.023,80	6.011,90	2.670,00	5.835,55	22,21	44,41	45,75
614200	Tekući transferi pojedincima	12.023,80	6.011,90	2.670,00	5.835,55	22,21	44,41	45,75
	<b>SVEUKUPNO RASHODI I IZDACI</b>	<b>1.132.159,40</b>	<b>579.359,19</b>	<b>560.949,17</b>	<b>605.638,62</b>	<b>49,55</b>	<b>96,82</b>	<b>92,62</b>
<b>Organiza</b>	<b>cija=24020015 (OŠ "Tojšići" Kalesija)</b>							

	<b>I UKUPNO TEKUĆI IZDACI</b>	<b>1.277.458,20</b>	<b>642.656,23</b>	<b>616.586,86</b>	<b>637.852,55</b>	<b>48,27</b>	<b>95,94</b>	<b>96,67</b>
611000	Plaće i naknade troškova zaposlenih	1.129.266,00	564.633,00	556.946,52	570.150,59	49,32	98,64	97,68
611100	Bruto plaće i naknade	976.335,00	488.167,50	477.449,81	503.520,43	48,9	97,8	94,82
611200	Naknade troškova zaposlenih	152.931,00	76.465,50	79.496,71	66.630,16	51,98	103,96	119,31
612000	Doprinosi poslodavca i ostali doprinosi	102.515,00	51.257,50	50.326,94	52.869,62	49,09	98,18	95,19
612100	Doprinosi poslodavca	102.515,00	51.257,50	50.326,94	52.869,62	49,09	98,18	95,19
613000	Izdaci za materijal, sitan inventar i usluge	45.677,20	26.765,73	9.313,40	14.832,34	20,39	34,8	62,79
613100	Putni troškovi	854	427	0	225,4	0	0	0
613200	Izdaci za energiju	21.734,30	14.479,53	3.539,57	7.274,85	16,29	24,45	48,65
613300	Izdaci za komunikaciju i komunalne usluge	2.541,00	1.694,00	1.529,50	1.146,55	60,19	90,29	133,4
613400	Nabavka materijala i sitnog inventara	3.691,40	1.645,70	145	576,4	3,93	8,81	25,16
613500	Izdaci za usluge prijevoza i goriva	63,7	42,46	0	0	0	0	n,m
613700	Izdaci za tekuće održavanje	5.345,00	1.872,50	0	593,55	0	0	0
613800	Izdaci osiguranja, bankovnih usluga i usl.platnog prom	1.764,00	1.176,00	630	840	35,71	53,57	75
613900	Ugovorene i druge posebne usluge	9.683,80	5.428,54	3.469,33	4.175,59	35,83	63,91	83,09
	<b>II UKUPNO TEKUĆI TRANSFERI</b>	<b>14.833,48</b>	<b>7.416,74</b>	<b>7.407,00</b>	<b>7.141,68</b>	<b>49,93</b>	<b>99,87</b>	<b>103,72</b>
614000	Tekući transferi i drugi tekući rashodi	14.833,48	7.416,74	7.407,00	7.141,68	49,93	99,87	103,72
614200	Tekući transferi pojedincima	14.833,48	7.416,74	7.407,00	7.141,68	49,93	99,87	103,72
	<b>SVEUKUPNO RASHODI I IZDACI</b>	<b>1.292.291,68</b>	<b>650.072,97</b>	<b>623.993,86</b>	<b>644.994,23</b>	<b>48,29</b>	<b>95,99</b>	<b>96,74</b>
<b>Organiza</b>	<b>cija=24020016 (OŠ "Memici" Kalesija)</b>							
	<b>I UKUPNO TEKUĆI IZDACI</b>	<b>730.173,80</b>	<b>375.029,76</b>	<b>358.847,30</b>	<b>368.523,57</b>	<b>49,15</b>	<b>95,69</b>	<b>97,37</b>
611000	Plaće i naknade troškova zaposlenih	638.196,00	324.628,00	322.810,66	331.119,23	50,58	99,44	97,49
611100	Bruto plaće i naknade	545.250,00	278.155,00	278.154,76	283.693,54	51,01	100	98,05
611200	Naknade troškova zaposlenih	92.946,00	46.473,00	44.655,90	47.425,69	48,04	96,09	94,16
612000	Doprinosi poslodavca i ostali doprinosi	57.250,00	29.728,00	29.727,80	29.787,86	51,93	100	99,8
612100	Doprinosi poslodavca	57.250,00	29.728,00	29.727,80	29.787,86	51,93	100	99,8
613000	Izdaci za materijal, sitan inventar i usluge	34.727,80	20.673,76	6.308,84	7.616,48	18,17	30,52	82,83
613100	Putni troškovi	434	217	0	88,76	0	0	0
613200	Izdaci za energiju	16.489,20	10.992,80	2.554,24	1.864,22	15,49	23,24	137,01
613300	Izdaci za komunikaciju i komunalne usluge	2.541,70	1.694,47	705,7	1.070,00	27,76	41,65	65,95
613400	Nabavka materijala i sitnog inventara	3.800,00	1.400,00	134	804,17	3,53	9,57	16,66
613500	Izdaci za usluge prijevoza i goriva	105	70	0	50	0	0	0
613700	Izdaci za tekuće održavanje	4.094,70	1.547,35	1.140,30	584,1	27,85	73,69	195,22
613800	Izdaci osiguranja, bankovnih usluga i usl.platnog prom	1.096,20	730,8	612	702	55,83	83,74	87,18
613900	Ugovorene i druge posebne usluge	6.167,00	4.021,34	1.162,60	2.453,23	18,85	28,91	47,39
	<b>II UKUPNO TEKUĆI TRANSFERI</b>	<b>33.942,26</b>	<b>16.971,13</b>	<b>14.643,31</b>	<b>23.066,10</b>	<b>43,14</b>	<b>86,28</b>	<b>63,48</b>
614000	Tekući transferi i drugi tekući rashodi	33.942,26	16.971,13	14.643,31	23.066,10	43,14	86,28	63,48
614200	Tekući transferi pojedincima	33.942,26	16.971,13	14.643,31	23.066,10	43,14	86,28	63,48
	<b>SVEUKUPNO RASHODI I IZDACI</b>	<b>764.116,06</b>	<b>392.000,89</b>	<b>373.490,61</b>	<b>391.589,67</b>	<b>48,88</b>	<b>95,28</b>	<b>95,38</b>

<b>Organiza</b>	<b>cija=24020017 (OŠ "Vukovije" Kalesija)</b>							
	<b>I UKUPNO TEKUĆI IZDACI</b>	<b>922.875,80</b>	<b>474.410,71</b>	<b>462.345,80</b>	<b>470.427,77</b>	<b>50,1</b>	<b>97,46</b>	<b>98,28</b>
611000	Plaće i naknade troškova zaposlenih	813.958,00	414.985,00	411.925,42	414.121,42	50,61	99,26	99,47
611100	Bruto plaće i naknade	693.910,00	354.961,00	354.960,82	360.736,76	51,15	100	98,4
611200	Naknade troškova zaposlenih	120.048,00	60.024,00	56.964,60	53.384,66	47,45	94,9	106,71
612000	Doprinosi poslodavca i ostali doprinosi	72.860,00	37.285,00	37.284,51	37.877,37	51,17	100	98,43
612100	Doprinosi poslodavca	72.860,00	37.285,00	37.284,51	37.877,37	51,17	100	98,43
613000	Izdaci za materijal, sitan inventar i usluge	36.057,80	22.140,71	13.135,87	18.428,98	36,43	59,33	71,28
613100	Putni troškovi	406	203	145	259,68	35,71	71,43	55,84
613200	Izdaci za energiju	21.618,80	14.412,53	9.382,69	9.365,82	43,4	65,1	100,18
613300	Izdaci za komunikaciju i komunalne usluge	2.019,50	1.346,33	1.337,85	1.380,85	66,25	99,37	96,89
613400	Nabavka materijala i sitnog inventara	2.944,40	1.222,20	480,43	1.356,36	16,32	39,31	35,42
613500	Izdaci za usluge prijevoza i goriva	500	0	0	0	0	n,m	n,m
613700	Izdaci za tekuće održavanje	2.796,50	1.398,25	152,1	1.965,70	5,44	10,88	7,74
613800	Izdaci osiguranja, bankovnih usluga i usl.platnog prom	1.209,60	806,4	429	891	35,47	53,2	48,15
613900	Ugovorene i druge posebne usluge	4.563,00	2.752,00	1.208,80	3.209,57	26,49	43,92	37,66
	<b>SVEUKUPNO RASHODI I IZDACI</b>	<b>922.875,80</b>	<b>474.410,71</b>	<b>462.345,80</b>	<b>470.427,77</b>	<b>50,1</b>	<b>97,46</b>	<b>98,28</b>
<b>Organiza</b>	<b>cija=24020018 (O.Š. "Kladanj" Kladanj)</b>							
	<b>I UKUPNO TEKUĆI IZDACI</b>	<b>1.280.939,50</b>	<b>646.335,64</b>	<b>628.480,61</b>	<b>659.353,46</b>	<b>49,06</b>	<b>97,24</b>	<b>95,32</b>
611000	Plaće i naknade troškova zaposlenih	1.091.669,00	555.052,50	551.878,01	575.969,54	50,55	99,43	95,82
611100	Bruto plaće i naknade	927.980,00	473.208,00	473.206,73	501.162,39	50,99	100	94,42
611200	Naknade troškova zaposlenih	163.689,00	81.844,50	78.671,28	74.807,15	48,06	96,12	105,17
612000	Doprinosi poslodavca i ostali doprinosi	97.440,00	49.747,00	49.746,59	52.622,06	51,05	100	94,54
612100	Doprinosi poslodavca	97.440,00	49.747,00	49.746,59	52.622,06	51,05	100	94,54
613000	Izdaci za materijal, sitan inventar i usluge	91.830,50	41.536,14	26.856,01	30.761,86	29,25	64,66	87,3
613100	Putni troškovi	917	458,5	269,5	620,64	29,39	58,78	43,42
613200	Izdaci za energiju	36.158,50	24.105,67	18.383,97	16.794,58	50,84	76,26	109,46
613300	Izdaci za komunikaciju i komunalne usluge	6.592,60	4.395,07	4.002,70	4.089,39	60,72	91,07	97,88
613400	Nabavka materijala i sitnog inventara	5.299,80	2.003,34	140,79	1.359,86	2,66	7,03	10,35
613500	Izdaci za usluge prijevoza i goriva	560,7	373,8	0	0	0	0	n,m
613700	Izdaci za tekuće održavanje	8.810,00	2.905,00	257,4	568,17	2,92	8,86	45,3
613800	Izdaci osiguranja, bankovnih usluga i usl.platnog prometa	2.216,90	1.477,93	1.278,00	1.412,25	57,65	86,47	90,49
613900	Ugovorene i druge posebne usluge	31.275,00	5.816,83	2.523,65	5.916,97	8,07	43,39	42,65
	<b>II UKUPNO TEKUĆI TRANSFERI</b>	<b>45.687,65</b>	<b>22.843,83</b>	<b>15.700,59</b>	<b>26.923,46</b>	<b>34,37</b>	<b>68,73</b>	<b>58,32</b>
614000	Tekući transferi i drugi tekući rashodi	45.687,65	22.843,83	15.700,59	26.923,46	34,37	68,73	58,32
614200	Tekući transferi pojedincima	45.687,65	22.843,83	15.700,59	26.923,46	34,37	68,73	58,32
	<b>SVEUKUPNO RASHODI I IZDACI</b>	<b>1.326.627,15</b>	<b>669.179,47</b>	<b>644.181,20</b>	<b>686.276,92</b>	<b>48,56</b>	<b>96,26</b>	<b>93,87</b>
<b>Organiza</b>	<b>cija=24020019 (O.Š. "Stupari " Kladanj)</b>							
	<b>I UKUPNO TEKUĆI IZDACI</b>	<b>921.449,60</b>	<b>464.129,00</b>	<b>452.811,48</b>	<b>507.134,32</b>	<b>49,14</b>	<b>97,56</b>	<b>89,29</b>

611000	Plaće i naknade troškova zaposlenih	801.836,00	403.512,00	405.308,29	444.231,41	50,55	100,45	91,24
611100	Bruto plaće i naknade	672.590,00	338.889,00	338.887,69	377.178,12	50,39	100	89,85
611200	Naknade troškova zaposlenih	129.246,00	64.623,00	66.420,60	67.053,29	51,39	102,78	99,06
612000	Doprinosi poslodavca i ostali doprinosi	70.620,00	35.584,00	35.583,25	39.603,67	50,39	100	89,85
612100	Doprinosi poslodavca	70.620,00	35.584,00	35.583,25	39.603,67	50,39	100	89,85
613000	Izdaci za materijal, sitan inventar i usluge	48.993,60	25.033,00	11.919,94	23.299,24	24,33	47,62	51,16
613100	Putni troškovi	378	189	121,52	240,92	32,15	64,3	50,44
613200	Izdaci za energiju	22.530,20	15.020,13	5.804,66	13.174,75	25,76	38,65	44,06
613300	Izdaci za komunikaciju i komunalne usluge	4.403,00	2.935,33	3.193,40	2.929,31	72,53	108,79	109,02
613400	Nabavka materijala i sitnog inventara	2.640,80	820,4	85	882,06	3,22	10,36	9,64
613500	Izdaci za usluge prijevoza i goriva	1.200,00	466,67	0	500	0	0	0
613700	Izdaci za tekuće održavanje	6.617,60	1.808,80	558,21	2.340,12	8,44	30,86	23,85
613800	Izdaci osiguranja, bankovnih usluga i usl.platnog prometa	1.288,00	858,67	849,4	780	65,95	98,92	108,9
613900	Ugovorene i druge posebne usluge	9.936,00	2.934,00	1.307,75	2.452,08	13,16	44,57	53,33
	<b>II UKUPNO TEKUĆI TRANSFERI</b>	<b>109.053,00</b>	<b>54.526,50</b>	<b>38.270,00</b>	<b>59.790,00</b>	<b>35,09</b>	<b>70,19</b>	<b>64,01</b>
614000	Tekući transferi i drugi tekući rashodi	109.053,00	54.526,50	38.270,00	59.790,00	35,09	70,19	64,01
614200	Tekući transferi pojedincima	109.053,00	54.526,50	38.270,00	59.790,00	35,09	70,19	64,01
	<b>SVEUKUPNO RASHODI I IZDACI</b>	<b>1.030.502,60</b>	<b>518.655,50</b>	<b>491.081,48</b>	<b>566.924,32</b>	<b>47,65</b>	<b>94,68</b>	<b>86,62</b>
<b>Organiza</b>	<b>cija=24020020 (O.Š."Čelic" Čelic)</b>							
	<b>I UKUPNO TEKUĆI IZDACI</b>	<b>807.350,40</b>	<b>409.468,54</b>	<b>395.328,30</b>	<b>440.982,09</b>	<b>48,97</b>	<b>96,55</b>	<b>89,65</b>
611000	Plaće i naknade troškova zaposlenih	709.123,00	356.947,50	354.229,34	391.412,60	49,95	99,24	90,5
611100	Bruto plaće i naknade	597.650,00	301.211,00	301.017,34	334.874,60	50,37	99,94	89,89
611200	Naknade troškova zaposlenih	111.473,00	55.736,50	53.212,00	56.538,00	47,74	95,47	94,12
612000	Doprinosi poslodavca i ostali doprinosi	62.750,00	31.829,00	31.828,61	35.161,80	50,72	100	90,52
612100	Doprinosi poslodavca	62.750,00	31.829,00	31.828,61	35.161,80	50,72	100	90,52
613000	Izdaci za materijal, sitan inventar i usluge	35.477,40	20.692,04	9.270,35	14.407,69	26,13	44,8	64,34
613100	Putni troškovi	934	217	116	230	12,42	53,46	50,43
613200	Izdaci za energiju	16.469,60	10.979,73	4.016,54	5.355,35	24,39	36,58	75
613300	Izdaci za komunikaciju i komunalne usluge	4.169,20	2.779,47	2.418,70	2.606,85	58,01	87,02	92,78
613400	Nabavka materijala i sitnog inventara	2.282,60	1.091,30	512,65	996,03	22,46	46,98	51,47
613500	Izdaci za usluge prijevoza i goriva	140	93,33	0	30	0	0	0
613700	Izdaci za tekuće održavanje	3.500,00	1.750,00	522,35	1.487,55	14,92	29,85	35,11
613800	Izdaci osiguranja, bankovnih usluga i usl.platnog prometa	1.190,00	793,33	687	699	57,73	86,6	98,28
613900	Ugovorene i druge posebne usluge	6.792,00	2.987,88	997,11	3.002,91	14,68	33,37	33,2
	<b>II UKUPNO TEKUĆI TRANSFERI</b>	<b>6.317,50</b>	<b>3.002,00</b>	<b>2.564,85</b>	<b>2.621,00</b>	<b>40,6</b>	<b>85,44</b>	<b>97,86</b>
614000	Tekući transferi i drugi tekući rashodi	6.317,50	3.002,00	2.564,85	2.621,00	40,6	85,44	97,86
614200	Tekući transferi pojedincima	6.317,50	3.002,00	2.564,85	2.621,00	40,6	85,44	97,86
	<b>V UKUPNO ZA NABAVKU STALNIH SREDSTAVA</b>	<b>0</b>	<b>0</b>	<b>0</b>	<b>1.789,00</b>	<b>n,m</b>	<b>n,m</b>	<b>0</b>
821000	Izdaci za nabavku stalnih sredstava	0	0	0	1.789,00	n,m	n,m	0

821300	Nabavka opreme	0	0	0	1.789,00	n,m	n,m	0
	<b>SVEUKUPNO RASHODI I IZDACI</b>	<b>813.667,90</b>	<b>412.470,54</b>	<b>397.893,15</b>	<b>445.392,09</b>	<b>48,9</b>	<b>96,47</b>	<b>89,34</b>
<b>Organiza</b>	<b>cija=24020021 (O.Š."Humci "Čelic)</b>							
	<b>I UKUPNO TEKUĆI IZDACI</b>	<b>613.892,80</b>	<b>317.465,91</b>	<b>305.172,49</b>	<b>299.199,06</b>	<b>49,71</b>	<b>96,13</b>	<b>102</b>
611000	Plaće i naknade troškova zaposlenih	525.361,00	270.832,50	268.241,62	257.781,00	51,06	99,04	104,06
611100	Bruto plaće i naknade	424.750,00	220.527,00	220.522,62	209.596,50	51,92	100	105,21
611200	Naknade troškova zaposlenih	100.611,00	50.305,50	47.719,00	48.184,50	47,43	94,86	99,03
612000	Doprinosi poslodavca i ostali doprinosi	44.600,00	23.155,00	23.154,90	22.096,12	51,92	100	104,79
612100	Doprinosi poslodavca	44.600,00	23.155,00	23.154,90	22.096,12	51,92	100	104,79
613000	Izdaci za materijal, sitan inventar i usluge	43.931,80	23.478,41	13.775,97	19.321,94	31,36	58,68	71,3
613100	Putni troškovi	1.150,00	525	176	497,6	15,3	33,52	35,37
613200	Izdaci za energiju	23.363,90	15.575,93	8.977,81	12.576,06	38,43	57,64	71,39
613300	Izdaci za komunikaciju i komunalne usluge	3.227,70	2.151,80	2.062,65	1.862,10	63,9	95,86	110,77
613400	Nabavka materijala i sitnog inventara	1.697,50	848,75	81,66	799,68	8,81	9,62	10,21
613500	Izdaci za usluge prijevoza i goriva	420,6	213,73	100	220	23,78	46,79	45,45
613700	Izdaci za tekuće održavanje	2.769,20	1.384,60	895,33	713,5	32,33	64,66	125,48
613800	Izdaci osiguranja, bankovnih usluga i usl.platnog prometa	907,9	605,27	588	426	64,76	97,15	138,03
613900	Ugovorene i druge posebne usluge	10.395,00	2.173,33	894,52	2.227,00	8,61	41,16	40,17
	<b>II UKUPNO TEKUĆI TRANSFERI</b>	<b>13.100,71</b>	<b>6.550,36</b>	<b>4.741,00</b>	<b>7.502,76</b>	<b>36,19</b>	<b>72,38</b>	<b>63,19</b>
614000	Tekući transferi i drugi tekući rashodi	13.100,71	6.550,36	4.741,00	7.502,76	36,19	72,38	63,19
614200	Tekući transferi pojedincima	13.100,71	6.550,36	4.741,00	7.502,76	36,19	72,38	63,19
	<b>SVEUKUPNO RASHODI I IZDACI</b>	<b>626.993,51</b>	<b>324.016,27</b>	<b>309.913,49</b>	<b>306.701,82</b>	<b>49,43</b>	<b>95,65</b>	<b>101,05</b>
<b>Organiza</b>	<b>cija=24020022 (O.Š."Vražići " Čelic)</b>							
	<b>I UKUPNO TEKUĆI IZDACI</b>	<b>569.535,30</b>	<b>294.869,55</b>	<b>287.939,05</b>	<b>280.250,58</b>	<b>50,56</b>	<b>97,65</b>	<b>102,74</b>
611000	Plaće i naknade troškova zaposlenih	495.571,00	253.883,50	255.759,72	241.548,62	51,61	100,74	105,88
611100	Bruto plaće i naknade	412.440,00	212.318,00	212.317,22	204.738,44	51,48	100	103,7
611200	Naknade troškova zaposlenih	83.131,00	41.565,50	43.442,50	36.810,18	52,26	104,52	118,02
612000	Doprinosi poslodavca i ostali doprinosi	43.320,00	22.304,00	22.303,34	21.643,39	51,49	100	103,05
612100	Doprinosi poslodavca	43.320,00	22.304,00	22.303,34	21.643,39	51,49	100	103,05
613000	Izdaci za materijal, sitan inventar i usluge	30.644,30	18.682,05	9.875,99	17.058,57	32,23	52,86	57,89
613100	Putni troškovi	1.310,00	455	256	376	19,54	56,26	68,09
613200	Izdaci za energiju	15.820,00	10.546,67	5.361,42	7.955,79	33,89	50,84	67,39
613300	Izdaci za komunikaciju i komunalne usluge	3.949,40	2.632,93	2.279,03	2.307,03	57,71	86,56	98,79
613400	Nabavka materijala i sitnog inventara	2.356,90	1.024,45	215,1	584,72	9,13	21	36,79
613500	Izdaci za usluge prijevoza i goriva	289	126	94,9	25	32,84	75,32	379,6
613700	Izdaci za tekuće održavanje	1.960,00	980	206	154,3	10,51	21,02	133,51
613800	Izdaci osiguranja, bankovnih usluga i usl.platnog prometa	910	606,67	603	486	66,26	99,4	124,07
613900	Ugovorene i druge posebne usluge	4.049,00	2.310,33	860,54	5.169,73	21,25	37,25	16,65
	<b>SVEUKUPNO RASHODI I IZDACI</b>	<b>569.535,30</b>	<b>294.869,55</b>	<b>287.939,05</b>	<b>280.250,58</b>	<b>50,56</b>	<b>97,65</b>	<b>102,74</b>

<b>Organiza</b>	<b>cija=24020023 (O.Š. "Lukavac grad" Lukavac)</b>							
	<b>I UKUPNO TEKUĆI IZDACI</b>	<b>1.414.336,48</b>	<b>703.592,05</b>	<b>694.862,56</b>	<b>743.605,80</b>	<b>49,13</b>	<b>98,76</b>	<b>93,45</b>
611000	Plaće i naknade troškova zaposlenih	1.186.214,00	597.510,00	601.847,80	624.872,70	50,74	100,73	96,32
611100	Bruto plaće i naknade	1.017.330,00	513.068,00	512.734,85	547.432,92	50,4	99,94	93,66
611200	Naknade troškova zaposlenih	168.884,00	84.442,00	89.112,95	77.439,78	52,77	105,53	115,07
612000	Doprinosi poslodavca i ostali doprinosi	106.820,00	53.908,00	53.907,74	59.904,03	50,47	100	89,99
612100	Doprinosi poslodavca	106.820,00	53.908,00	53.907,74	59.904,03	50,47	100	89,99
613000	Izdaci za materijal, sitan inventar i usluge	121.302,48	52.174,05	39.107,02	58.829,07	32,24	74,95	66,48
613100	Putni troškovi	874	376	309,9	569,25	35,46	82,42	54,44
613200	Izdaci za energiju	42.833,00	28.555,33	27.215,37	26.574,48	63,54	95,31	102,41
613300	Izdaci za komunikaciju i komunalne usluge	8.257,48	5.504,99	3.600,08	3.402,08	43,6	65,4	105,82
613400	Nabavka materijala i sitnog inventara	6.687,60	2.560,80	316,75	1.707,40	4,74	12,37	18,55
613500	Izdaci za usluge prijevoza i goriva	570	46,67	20	540	3,51	42,85	3,70
613700	Izdaci za tekuće održavanje	7.109,40	3.400,20	677,91	4.723,52	9,54	19,94	14,35
613800	Izdaci osiguranja, bankovnih usluga i usl.platnog prometa	2.016,00	1.344,00	720	1.440,00	35,71	53,57	50
613900	Ugovorene i druge posebne usluge	52.955,00	10.386,06	6.247,01	19.872,34	11,80	60,15	31,44
	<b>II UKUPNO TEKUĆI TRANSFERI</b>	<b>8.476,31</b>	<b>4.238,16</b>	<b>3.382,50</b>	<b>2.226,92</b>	<b>39,91</b>	<b>79,81</b>	<b>151,89</b>
614000	Tekući transferi i drugi tekući rashodi	8.476,31	4.238,16	3.382,50	2.226,92	39,91	79,81	151,89
614200	Tekući transferi pojedincima	8.476,31	4.238,16	3.382,50	2.226,92	39,91	79,81	151,89
	<b>SVEUKUPNO RASHODI I IZDACI</b>	<b>1.422.812,79</b>	<b>707.830,21</b>	<b>698.245,06</b>	<b>745.832,72</b>	<b>49,07</b>	<b>98,65</b>	<b>93,62</b>
<b>Organiza</b>	<b>cija=24020024 (O.Š. "Lukavac mjesto" Lukavac)</b>							
	<b>I UKUPNO TEKUĆI IZDACI</b>	<b>904.757,20</b>	<b>456.451,59</b>	<b>446.971,35</b>	<b>445.088,19</b>	<b>49,4</b>	<b>97,92</b>	<b>100,42</b>
611000	Plaće i naknade troškova zaposlenih	783.401,00	396.445,50	401.691,85	394.139,73	51,28	101,32	101,92
611100	Bruto plaće i naknade	680.540,00	345.015,00	344.020,97	344.615,60	50,55	99,71	99,83
611200	Naknade troškova zaposlenih	102.861,00	51.430,50	57.670,88	49.524,13	56,07	112,13	116,45
612000	Doprinosi poslodavca i ostali doprinosi	71.460,00	36.322,00	36.321,27	36.184,62	50,83	100	100,38
612100	Doprinosi poslodavca	71.460,00	36.322,00	36.321,27	36.184,62	50,83	100	100,38
613000	Izdaci za materijal, sitan inventar i usluge	49.896,20	23.684,09	8.958,23	14.763,84	17,95	37,82	60,68
613100	Putni troškovi	665	332,5	36	82,6	5,41	10,83	43,58
613200	Izdaci za energiju	18.684,40	12.456,27	3.336,89	3.595,28	17,86	26,79	92,81
613300	Izdaci za komunikaciju i komunalne usluge	4.234,30	2.822,87	2.160,28	1.958,29	51,02	76,53	110,31
613400	Nabavka materijala i sitnog inventara	2.385,60	1.192,80	197,25	289,38	8,27	16,54	68,16
613500	Izdaci za usluge prijevoza i goriva	280	186,67	0	60	0,00	0,00	0
613700	Izdaci za tekuće održavanje	3.105,20	1.552,60	76,7	197,35	2,47	4,94	38,86
613800	Izdaci osiguranja, bankovnih usluga i usl.platnog prometa	1.234,80	823,2	441	882	35,71	53,57	50
613900	Ugovorene i druge posebne usluge	19.306,90	4.317,18	2.710,11	7.698,94	14,04	62,78	35,2
	<b>II UKUPNO TEKUĆI TRANSFERI</b>	<b>3.400,10</b>	<b>1.700,05</b>	<b>1.012,50</b>	<b>2.168,64</b>	<b>29,78</b>	<b>59,56</b>	<b>46,69</b>
614000	Tekući transferi i drugi tekući rashodi	3.400,10	1.700,05	1.012,50	2.168,64	29,78	59,56	46,69
614200	Tekući transferi pojedincima	3.400,10	1.700,05	1.012,50	2.168,64	29,78	59,56	46,69

	<b>SVEUKUPNO RASHODI I IZDACI</b>	<b>908.157,30</b>	<b>458.151,64</b>	<b>447.983,85</b>	<b>447.256,83</b>	<b>49,33</b>	<b>97,78</b>	<b>100,16</b>
<b>Organiza</b>	<b>cija=24020025 (O.Š. "Dobošnica" Lukavac)</b>							
	<b>I UKUPNO TEKUĆI IZDACI</b>	<b>572.513,43</b>	<b>284.913,17</b>	<b>263.189,37</b>	<b>320.091,61</b>	<b>45,97</b>	<b>92,38</b>	<b>82,22</b>
611000	Plaće i naknade troškova zaposlenih	483.805,00	241.902,50	236.631,80	282.141,48	48,91	97,82	83,87
611100	Bruto plaće i naknade	411.500,00	205.750,00	202.101,92	248.993,48	49,11	98,23	81,17
611200	Naknade troškova zaposlenih	72.305,00	36.152,50	34.529,88	33.148,00	47,76	95,51	104,17
612000	Doprinosi poslodavca i ostali doprinosi	43.360,00	21.680,00	21.346,38	26.398,72	49,23	98,46	80,86
612100	Doprinosi poslodavca	43.360,00	21.680,00	21.346,38	26.398,72	49,23	98,46	80,86
613000	Izdaci za materijal, sitan inventar i usluge	45.348,43	21.330,67	5.211,19	11.551,41	11,49	24,43	45,11
613100	Putni troškovi	483	241,5	109	0	22,57	45,13	n,m
613200	Izdaci za energiju	20.443,50	13.629,00	1.947,72	5.301,84	9,53	14,29	36,74
613300	Izdaci za komunikaciju i komunalne usluge	3.364,53	2.243,02	1.350,89	1.243,50	40,15	60,23	108,64
613400	Nabavka materijala i sitnog inventara	1.463,00	731,5	60	82,88	4,10	8,20	72,39
613500	Izdaci za usluge prijevoza i goriva	147,7	98,47	0	0	0,00	0	n,m
613700	Izdaci za tekuće održavanje	1.666,70	833,35	0	0	0,00	0	n,m
613800	Izdaci osiguranja, bankovnih usluga i usl.platnog prometa	840	560	0	0	0,00	0	n,m
613900	Ugovorene i druge posebne usluge	16.940,00	2.993,83	1.743,58	4.923,19	10,29	58,24	35,42
	<b>II UKUPNO TEKUĆI TRANSFERI</b>	<b>16.147,83</b>	<b>8.073,92</b>	<b>4.680,00</b>	<b>9.670,00</b>	<b>28,98</b>	<b>57,96</b>	<b>48,4</b>
614000	Tekući transferi i drugi tekući rashodi	16.147,83	8.073,92	4.680,00	9.670,00	28,98	57,96	48,4
614200	Tekući transferi pojedincima	16.147,83	8.073,92	4.680,00	9.670,00	28,98	57,96	48,4
	<b>SVEUKUPNO RASHODI I IZDACI</b>	<b>588.661,26</b>	<b>292.987,09</b>	<b>267.869,37</b>	<b>329.761,61</b>	<b>45,5</b>	<b>91,43</b>	<b>81,23</b>
<b>Organiza</b>	<b>cija=24020026 (O.Š. "Puracic" Lukavac)</b>							
	<b>I UKUPNO TEKUĆI IZDACI</b>	<b>871.427,14</b>	<b>445.483,09</b>	<b>432.020,39</b>	<b>424.105,55</b>	<b>49,58</b>	<b>96,98</b>	<b>101,87</b>
611000	Plaće i naknade troškova zaposlenih	751.434,00	388.409,00	389.418,21	369.821,91	51,82	100,26	105,3
611100	Bruto plaće i naknade	641.420,00	333.402,00	332.931,41	327.829,11	51,91	99,86	101,56
611200	Naknade troškova zaposlenih	110.014,00	55.007,00	56.486,80	41.992,80	51,35	102,69	134,52
612000	Doprinosi poslodavca i ostali doprinosi	67.350,00	35.713,00	35.712,85	34.499,15	53,03	100	103,52
612100	Doprinosi poslodavca	67.350,00	35.713,00	35.712,85	34.499,15	53,03	100	103,52
613000	Izdaci za materijal, sitan inventar i usluge	52.643,14	21.361,09	6.889,33	19.784,49	13,09	32,25	34,82
613100	Putni troškovi	294	147	70	200	23,81	47,62	35
613200	Izdaci za energiju	19.250,00	12.833,33	3.661,03	12.064,87	19,02	28,53	30,34
613300	Izdaci za komunikaciju i komunalne usluge	2.119,94	1.413,29	782,47	821,03	36,91	55,37	95,3
613400	Nabavka materijala i sitnog inventara	2.576,20	1.038,10	35	627,46	1,36	3,37	5,58
613500	Izdaci za usluge prijevoza i goriva	147	98	30	50	20,41	30,61	60,00
613700	Izdaci za tekuće održavanje	3.062,00	1.281,00	0	894,85	0,00	0	0
613800	Izdaci osiguranja, bankovnih usluga i usl.platnog prometa	1.134,00	756	0	810	0,00	0	0
613900	Ugovorene i druge posebne usluge	24.060,00	3.794,37	2.310,83	4.316,28	9,60	60,9	53,54
	<b>SVEUKUPNO RASHODI I IZDACI</b>	<b>871.427,14</b>	<b>445.483,09</b>	<b>432.020,39</b>	<b>424.105,55</b>	<b>49,58</b>	<b>96,98</b>	<b>101,87</b>
<b>Organiza</b>	<b>cija=24020027 (O.Š. "Turija" Lukavac)</b>							

	<b>I UKUPNO TEKUĆI IZDACI</b>	<b>579.009,00</b>	<b>291.758,21</b>	<b>279.149,55</b>	<b>319.629,76</b>	<b>48,21</b>	<b>95,68</b>	<b>87,34</b>
611000	Plaće i naknade troškova zaposlenih	499.633,00	249.816,50	242.844,78	274.675,94	48,6	97,21	88,41
611100	Bruto plaće i naknade	419.850,00	209.925,00	202.062,13	231.470,40	48,13	96,25	87,3
611200	Naknade troškova zaposlenih	79.783,00	39.891,50	40.782,65	43.205,54	51,12	102,23	94,39
612000	Doprinosi poslodavca i ostali doprinosi	44.080,00	22.040,00	21.773,39	24.474,65	49,4	98,79	88,96
612100	Doprinosi poslodavca	44.080,00	22.040,00	21.773,39	24.474,65	49,4	98,79	88,96
613000	Izdaci za materijal, sitan inventar i usluge	35.296,00	19.901,71	14.531,38	20.479,17	41,17	73,02	70,96
613100	Putni troškovi	476	238	170	340	35,71	71,43	50
613200	Izdaci za energiju	19.530,00	13.020,00	11.151,19	12.925,81	57,1	85,65	86,27
613300	Izdaci za komunikaciju i komunalne usluge	2.415,00	1.610,00	741,59	782,61	30,71	46,06	94,76
613400	Nabavka materijala i sitnog inventara	1.502,00	651	64,5	717,05	4,29	9,91	9
613500	Izdaci za usluge prijevoza i goriva	336	224	120	240	35,71	53,57	50
613700	Izdaci za tekuće održavanje	1.211,00	605,5	281,5	861,3	23,25	46,49	32,68
613800	Izdaci osiguranja, bankovnih usluga i usl.platnog prometa	910	606,67	315	648	34,62	51,92	48,61
613900	Ugovorene i druge posebne usluge	8.916,00	2.946,54	1.687,60	3.964,40	18,93	57,27	42,57
	<b>II UKUPNO TEKUĆI TRANSFERI</b>	<b>4.984,46</b>	<b>2.492,23</b>	<b>1.440,00</b>	<b>3.271,50</b>	<b>28,89</b>	<b>57,78</b>	<b>44,02</b>
614000	Tekući transferi i drugi tekući rashodi	4.984,46	2.492,23	1.440,00	3.271,50	28,89	57,78	44,02
614200	Tekući transferi pojedincima	4.984,46	2.492,23	1.440,00	3.271,50	28,89	57,78	44,02
	<b>SVEUKUPNO RASHODI I IZDACI</b>	<b>583.993,46</b>	<b>294.250,44</b>	<b>280.589,55</b>	<b>322.901,26</b>	<b>48,05</b>	<b>95,36</b>	<b>86,9</b>
<b>Organiza</b>	<b>cija=24020028 (O.Š. "Poljice" Lukavac)</b>							
	<b>I UKUPNO TEKUĆI IZDACI</b>	<b>674.482,75</b>	<b>336.598,60</b>	<b>319.118,67</b>	<b>327.602,08</b>	<b>47,31</b>	<b>94,81</b>	<b>97,41</b>
611000	Plaće i naknade troškova zaposlenih	582.700,00	291.350,00	288.336,29	286.427,37	49,48	98,97	100,67
611100	Bruto plaće i naknade	494.950,00	247.475,00	237.588,13	248.859,17	48	96	95,47
611200	Naknade troškova zaposlenih	87.750,00	43.875,00	50.748,16	37.568,20	57,83	115,67	135,08
612000	Doprinosi poslodavca i ostali doprinosi	51.980,00	25.990,00	25.080,31	26.175,02	48,25	96,5	95,82
612100	Doprinosi poslodavca	51.980,00	25.990,00	25.080,31	26.175,02	48,25	96,5	95,82
613000	Izdaci za materijal, sitan inventar i usluge	39.802,75	19.258,60	5.702,07	14.999,69	14,33	29,61	38,01
613100	Putni troškovi	357	178,5	83	250	23,25	46,5	33,2
613200	Izdaci za energiju	16.590,00	11.060,00	2.352,71	7.160,23	14,18	21,27	32,86
613300	Izdaci za komunikaciju i komunalne usluge	2.082,65	1.388,43	840,02	857,94	40,33	60,5	97,91
613400	Nabavka materijala i sitnog inventara	1.966,30	983,15	0	848,94	0	0	0
613700	Izdaci za tekuće održavanje	2.382,80	1.191,40	0	0	0	0	n,m
613800	Izdaci osiguranja, bankovnih usluga i usl.platnog prometa	1.008,00	672	0	720	0	0	0
613900	Ugovorene i druge posebne usluge	15.416,00	3.785,12	2.426,34	5.162,58	15,74	64,1	47
	<b>II UKUPNO TEKUĆI TRANSFERI</b>	<b>8.393,00</b>	<b>4.196,00</b>	<b>2.781,00</b>	<b>3.415,50</b>	<b>33,13</b>	<b>66,28</b>	<b>81,42</b>
614000	Tekući transferi i drugi tekući rashodi	8.393,00	4.196,00	2.781,00	3.415,50	33,13	66,28	81,42
614200	Tekući transferi pojedincima	8.393,00	4.196,00	2.781,00	3.415,50	33,13	66,28	81,42
	<b>SVEUKUPNO RASHODI I IZDACI</b>	<b>682.875,75</b>	<b>340.794,60</b>	<b>321.899,67</b>	<b>331.017,58</b>	<b>47,14</b>	<b>94,46</b>	<b>97,25</b>
<b>Organiza</b>	<b>cija=24020029 (O.Š. "Prokosovici" Lukavac)</b>							



	<b>I UKUPNO TEKUĆI IZDACI</b>	<b>672.855,50</b>	<b>335.681,85</b>	<b>321.557,20</b>	<b>334.807,90</b>	<b>47,79</b>	<b>95,79</b>	<b>96,04</b>
611000	Plaće i naknade troškova zaposlenih	573.545,00	288.642,50	286.951,90	288.800,44	50,03	99,41	99,36
611100	Bruto plaće i naknade	492.370,00	248.055,00	247.424,30	248.888,42	50,25	99,75	99,41
611200	Naknade troškova zaposlenih	81.175,00	40.587,50	39.527,60	39.912,02	48,69	97,39	99,04
612000	Doprinosi poslodavca i ostali doprinosi	51.700,00	27.091,00	27.090,52	26.133,29	52,4	100	103,66
612100	Doprinosi poslodavca	51.700,00	27.091,00	27.090,52	26.133,29	52,4	100	103,66
613000	Izdaci za materijal, sitan inventar i usluge	47.610,50	19.948,35	7.514,78	19.874,17	15,78	37,67	37,81
613100	Putni troškovi	469	234,5	102,9	319	21,94	43,88	32,26
613200	Izdaci za energiju	16.956,10	11.304,07	2.635,97	7.752,05	15,55	23,32	34
613300	Izdaci za komunikaciju i komunalne usluge	3.173,80	2.115,87	1.163,85	1.191,67	36,67	55,01	97,67
613400	Nabavka materijala i sitnog inventara	1.561,00	780,5	383,65	711,56	24,58	49,15	53,92
613500	Izdaci za usluge prijevoza i goriva	189,7	126,47	61	81	32,16	48,23	75,31
613700	Izdaci za tekuće održavanje	1.624,00	812	199	160,4	12,25	24,51	124,06
613800	Izdaci osiguranja, bankovnih usluga i usl.platnog prometa	1.033,90	689,27	666	637	64,42	96,62	104,55
613900	Ugovorene i druge posebne usluge	22.603,00	3.885,67	2.302,41	9.021,49	10,19	59,25	25,52
	<b>II UKUPNO TEKUĆI TRANSFERI</b>	<b>10.204,75</b>	<b>5.102,38</b>	<b>2.385,00</b>	<b>4.105,51</b>	<b>23,37</b>	<b>46,74</b>	<b>58,09</b>
614000	Tekući transferi i drugi tekući rashodi	10.204,75	5.102,38	2.385,00	4.105,51	23,37	46,74	58,09
614200	Tekući transferi pojedincima	10.204,75	5.102,38	2.385,00	4.105,51	23,37	46,74	58,09
	<b>SVEUKUPNO RASHODI I IZDACI</b>	<b>683.060,25</b>	<b>340.784,23</b>	<b>323.942,20</b>	<b>338.913,41</b>	<b>47,43</b>	<b>95,06</b>	<b>95,58</b>
<b>Organiza</b>	<b>cija=24020030 (O.Š. "Gnojnica" Lukavac)</b>							
	<b>I UKUPNO TEKUĆI IZDACI</b>	<b>574.457,00</b>	<b>293.197,98</b>	<b>282.976,73</b>	<b>315.218,61</b>	<b>49,26</b>	<b>96,51</b>	<b>89,77</b>
611000	Plaće i naknade troškova zaposlenih	498.243,00	253.626,50	253.034,46	275.421,00	50,79	99,77	91,87
611100	Bruto plaće i naknade	419.470,00	214.240,00	214.239,51	238.807,50	51,07	100	89,71
611200	Naknade troškova zaposlenih	78.773,00	39.386,50	38.794,95	36.613,50	49,25	98,5	105,96
612000	Doprinosi poslodavca i ostali doprinosi	44.040,00	22.496,00	22.495,13	25.074,83	51,08	100	89,71
612100	Doprinosi poslodavca	44.040,00	22.496,00	22.495,13	25.074,83	51,08	100	89,71
613000	Izdaci za materijal, sitan inventar i usluge	32.174,00	17.075,48	7.447,14	14.722,78	23,15	43,61	50,58
613100	Putni troškovi	469	234,5	219	335	46,7	93,39	65,37
613200	Izdaci za energiju	13.398,70	8.932,00	3.447,69	6.616,38	25,73	38,6	52,11
613300	Izdaci za komunikaciju i komunalne usluge	2.208,50	1.472,33	978,48	1.066,65	44,31	66,46	91,73
613400	Nabavka materijala i sitnog inventara	2.401,00	1.450,50	189,85	1.116,99	7,91	13,09	17
613500	Izdaci za usluge prijevoza i goriva	156,8	104,53	81	105	51,66	77,49	77,14
613700	Izdaci za tekuće održavanje	1.736,00	868	549,95	878,15	31,68	63,36	62,63
613800	Izdaci osiguranja, bankovnih usluga i usl.platnog prometa	980	653,33	378	455	38,57	57,86	83,08
613900	Ugovorene i druge posebne usluge	10.824,00	3.360,29	1.603,17	4.149,61	14,81	47,71	38,63
	<b>SVEUKUPNO RASHODI I IZDACI</b>	<b>574.457,00</b>	<b>293.197,98</b>	<b>282.976,73</b>	<b>315.218,61</b>	<b>49,26</b>	<b>96,51</b>	<b>89,77</b>
<b>Organiza</b>	<b>cija=24020031 (O.Š. "Prva O.Š" Srebrenik)</b>							
	<b>I UKUPNO TEKUĆI IZDACI</b>	<b>1.268.162,20</b>	<b>636.140,31</b>	<b>628.553,65</b>	<b>630.005,68</b>	<b>49,56</b>	<b>98,81</b>	<b>99,77</b>
611000	Plaće i naknade troškova zaposlenih	1.100.308,00	553.024,00	551.508,84	549.496,79	50,12	99,73	100,37

611100	Bruto plaće i naknade	937.450,00	471.595,00	471.592,37	470.752,53	50,31	100	100,18
611200	Naknade troškova zaposlenih	162.858,00	81.429,00	79.916,47	78.744,26	49,07	98,14	101,49
612000	Doprinosi poslodavca i ostali doprinosi	98.430,00	49.522,00	49.521,62	49.429,00	50,31	100	100,19
612100	Doprinosi poslodavca	98.430,00	49.522,00	49.521,62	49.429,00	50,31	100	100,19
613000	Izdaci za materijal, sitan inventar i usluge	69.424,20	33.594,31	27.523,19	31.079,89	39,64	81,93	88,56
613100	Putni troškovi	616	308	294	83,2	47,73	95,45	353,37
613200	Izdaci za energiju	29.002,40	19.334,93	16.654,89	9.245,77	57,43	86,14	180,14
613300	Izdaci za komunikaciju i komunalne usluge	6.685,70	4.457,13	3.983,51	4.774,00	59,58	89,37	83,44
613400	Nabavka materijala i sitnog inventara	3.437,40	1.218,70	565,36	918,54	16,45	46,39	61,55
613500	Izdaci za usluge prijevoza i goriva	268,8	179,2	30	55,01	11,16	16,74	54,54
613700	Izdaci za tekuće održavanje	2.845,50	1.422,75	541,4	74,32	19,03	38,05	728,47
613800	Izdaci osiguranja, bankovnih usluga i usl.platnog prometa	1.638,00	1.092,00	1.025,00	975	62,58	93,86	105,13
613900	Ugovorene i druge posebne usluge	24.930,40	5.581,60	4.429,03	14.954,05	17,77	79,35	29,62
	<b>SVEUKUPNO RASHODI I IZDACI</b>	<b>1.268.162,20</b>	<b>636.140,31</b>	<b>628.553,65</b>	<b>630.005,68</b>	<b>49,56</b>	<b>98,81</b>	<b>99,77</b>
<b>Organiza</b>	<b>cija=24020032 (O.Š."Špionica" Srebrenik)</b>							
	<b>I UKUPNO TEKUĆI IZDACI</b>	<b>725.594,10</b>	<b>371.508,89</b>	<b>352.534,42</b>	<b>361.033,92</b>	<b>48,59</b>	<b>94,89</b>	<b>97,65</b>
611000	Plaće i naknade troškova zaposlenih	609.749,00	314.446,50	313.533,30	313.438,45	51,42	99,71	100,03
611100	Bruto plaće i naknade	509.400,00	264.272,00	264.271,33	271.596,60	51,88	100	97,3
611200	Naknade troškova zaposlenih	100.349,00	50.174,50	49.261,97	41.841,85	49,09	98,18	117,73
612000	Doprinosi poslodavca i ostali doprinosi	53.490,00	27.835,00	27.834,12	28.627,24	52,04	100	97,23
612100	Doprinosi poslodavca	53.490,00	27.835,00	27.834,12	28.627,24	52,04	100	97,23
613000	Izdaci za materijal, sitan inventar i usluge	62.355,10	29.227,39	11.167,00	18.968,23	17,91	38,21	58,87
613100	Putni troškovi	476	238	125	152,85	26,26	52,52	81,78
613200	Izdaci za energiju	27.325,20	18.216,80	6.967,21	13.032,77	25,5	38,25	53,46
613300	Izdaci za komunikaciju i komunalne usluge	5.148,50	3.432,33	1.754,78	2.340,59	34,08	51,13	74,97
613400	Nabavka materijala i sitnog inventara	2.865,80	1.432,90	60	916,03	2,09	4,19	6,55
613700	Izdaci za tekuće održavanje	3.574,20	1.787,10	214,2	214	5,99	11,99	100,09
613800	Izdaci osiguranja, bankovnih usluga i usl.platnog prometa	806,4	537,6	331,75	0	41,14	61,71	n,m
613900	Ugovorene i druge posebne usluge	22.159,00	3.582,66	1.714,06	2.311,99	7,74	47,84	74,14
	<b>II UKUPNO TEKUĆI TRANSFERI</b>	<b>6.130,26</b>	<b>3.065,13</b>	<b>1.932,97</b>	<b>2.720,00</b>	<b>31,53</b>	<b>63,06</b>	<b>71,07</b>
614000	Tekući transferi i drugi tekući rashodi	6.130,26	3.065,13	1.932,97	2.720,00	31,53	63,06	71,07
614200	Tekući transferi pojedincima	6.130,26	3.065,13	1.932,97	2.720,00	31,53	63,06	71,07
	<b>SVEUKUPNO RASHODI I IZDACI</b>	<b>731.724,36</b>	<b>374.574,02</b>	<b>354.467,39</b>	<b>363.753,92</b>	<b>48,44</b>	<b>94,63</b>	<b>97,45</b>
<b>Organiza</b>	<b>cija=24020033 (O.Š."Sladna" Srebrenik)</b>							
	<b>I UKUPNO TEKUĆI IZDACI</b>	<b>670.357,80</b>	<b>359.551,01</b>	<b>348.435,45</b>	<b>336.678,17</b>	<b>51,98</b>	<b>96,91</b>	<b>103,49</b>
611000	Plaće i naknade troškova zaposlenih	593.285,00	315.630,50	312.626,11	293.649,83	52,69	99,05	106,46
611100	Bruto plaće i naknade	497.670,00	267.823,00	266.822,74	253.290,39	53,61	99,63	105,34
611200	Naknade troškova zaposlenih	95.615,00	47.807,50	45.803,37	40.359,44	47,9	95,81	113,49
612000	Doprinosi poslodavca i ostali doprinosi	52.255,00	28.016,50	28.016,34	26.764,83	53,61	100	104,68

612100	Doprinosi poslodavca	52.255,00	28.016,50	28.016,34	26.764,83	53,61	100	104,68
613000	Izdaci za materijal, sitan inventar i usluge	24.817,80	15.904,01	7.793,00	16.263,51	31,4	49	47,92
613100	Putni troškovi	504	252	0	358	0	0	0
613200	Izdaci za energiju	14.926,80	9.951,20	5.306,25	9.418,59	35,55	53,32	56,34
613300	Izdaci za komunikaciju i komunalne usluge	2.720,90	1.813,93	1.175,68	1.643,80	43,21	64,81	71,52
613400	Nabavka materijala i sitnog inventara	1.694,70	847,35	90	398,95	5,31	10,62	22,56
613700	Izdaci za tekuće održavanje	1.646,40	823,2	0	1.167,90	0	0	0
613800	Izdaci osiguranja, bankovnih usluga i usl.platnog prometa	882	588	333	630	37,76	56,63	52,86
613900	Ugovorene i druge posebne usluge	2.443,00	1.628,33	888,07	2.646,27	36,35	54,54	33,56
	<b>II UKUPNO TEKUĆI TRANSFERI</b>	<b>14.484,04</b>	<b>5.434,00</b>	<b>4.640,02</b>	<b>7.140,00</b>	<b>32,04</b>	<b>85,39</b>	<b>64,99</b>
614000	Tekući transferi i drugi tekući rashodi	14.484,04	5.434,00	4.640,02	7.140,00	32,04	85,39	64,99
614200	Tekući transferi pojedincima	14.484,04	5.434,00	4.640,02	7.140,00	32,04	85,39	64,99
	<b>SVEUKUPNO RASHODI I IZDACI</b>	<b>684.841,84</b>	<b>364.985,01</b>	<b>353.075,47</b>	<b>343.818,17</b>	<b>51,56</b>	<b>96,74</b>	<b>102,69</b>
<b>Organiza</b>	<b>cija=24020034 (O.Š."Duboki Potok" Srebrenik)</b>							
	<b>I UKUPNO TEKUĆI IZDACI</b>	<b>1.063.141,53</b>	<b>539.761,99</b>	<b>528.894,91</b>	<b>529.378,06</b>	<b>49,75</b>	<b>97,99</b>	<b>99,91</b>
611000	Plaće i naknade troškova zaposlenih	921.588,00	467.454,00	464.915,24	466.222,95	50,45	99,46	99,72
611100	Bruto plaće i naknade	787.460,00	400.390,00	400.388,79	404.495,03	50,85	100	98,98
611200	Naknade troškova zaposlenih	134.128,00	67.064,00	64.526,45	61.727,92	48,11	96,22	104,53
612000	Doprinosi poslodavca i ostali doprinosi	82.705,00	42.120,50	42.119,91	42.526,13	50,93	100	99,04
612100	Doprinosi poslodavca	82.705,00	42.120,50	42.119,91	42.526,13	50,93	100	99,04
613000	Izdaci za materijal, sitan inventar i usluge	58.848,53	30.187,49	21.859,76	20.628,98	37,15	72,41	105,97
613100	Putni troškovi	1.196,00	648	341,75	374	28,57	52,74	91,38
613200	Izdaci za energiju	25.200,00	16.800,00	12.867,58	7.346,75	51,06	76,59	175,15
613300	Izdaci za komunikaciju i komunalne usluge	3.874,50	2.583,00	2.411,16	2.799,30	62,23	93,35	86,13
613400	Nabavka materijala i sitnog inventara	3.627,60	1.319,10	1.238,23	1.139,87	34,13	93,87	108,63
613500	Izdaci za usluge prijevoza i goriva	105	70	60	52	57,14	85,71	115,38
613700	Izdaci za tekuće održavanje	3.853,20	2.226,60	948,9	1.093,48	24,63	42,62	86,78
613800	Izdaci osiguranja, bankovnih usluga i usl.platnog prometa	1.335,60	890,4	477	954	35,71	53,57	50
613900	Ugovorene i druge posebne usluge	19.656,63	5.650,39	3.515,14	6.869,58	17,88	62,21	51,17
	<b>II UKUPNO TEKUĆI TRANSFERI</b>	<b>16.877,02</b>	<b>8.438,51</b>	<b>5.371,42</b>	<b>10.706,37</b>	<b>31,83</b>	<b>63,65</b>	<b>50,17</b>
614000	Tekući transferi i drugi tekući rashodi	16.877,02	8.438,51	5.371,42	10.706,37	31,83	63,65	50,17
614200	Tekući transferi pojedincima	16.877,02	8.438,51	5.371,42	10.706,37	31,83	63,65	50,17
	<b>SVEUKUPNO RASHODI I IZDACI</b>	<b>1.080.018,55</b>	<b>548.200,50</b>	<b>534.266,33</b>	<b>540.084,43</b>	<b>49,47</b>	<b>97,46</b>	<b>98,92</b>
<b>Organiza</b>	<b>cija=24020035 (O.Š."Tinja" Srebrenik)</b>							
	<b>I UKUPNO TEKUĆI IZDACI</b>	<b>694.922,20</b>	<b>343.753,60</b>	<b>326.669,87</b>	<b>369.176,02</b>	<b>47,01</b>	<b>95,03</b>	<b>88,49</b>
611000	Plaće i naknade troškova zaposlenih	592.590,00	296.295,00	291.708,30	316.487,81	49,23	98,45	92,17
611100	Bruto plaće i naknade	506.375,00	253.187,50	249.188,30	275.963,47	49,21	98,42	90,3
611200	Naknade troškova zaposlenih	86.215,00	43.107,50	42.520,00	40.524,34	49,32	98,64	104,92
612000	Doprinosi poslodavca i ostali doprinosi	53.170,00	26.585,00	26.164,77	29.044,64	49,21	98,42	90,08

612100	Doprinosi poslodavca	53.170,00	26.585,00	26.164,77	29.044,64	49,21	98,42	90,08
613000	Izdaci za materijal, sitan inventar i usluge	49.162,20	20.873,60	8.796,80	23.643,57	17,89	42,14	37,21
613100	Putni troškovi	623	311,5	137	344,1	21,99	43,98	39,81
613200	Izdaci za energiju	18.543,70	12.362,47	4.800,64	11.320,42	25,89	38,83	42,41
613300	Izdaci za komunikaciju i komunalne usluge	3.217,20	2.144,80	1.919,81	2.147,61	59,67	89,51	89,39
613400	Nabavka materijala i sitnog inventara	2.516,50	1.258,25	497,31	649,7	19,76	39,52	76,54
613500	Izdaci za usluge prijevoza i goriva	62,3	41,53	10	44	16,05	24,08	22,73
613700	Izdaci za tekuće održavanje	2.079,70	1.039,85	421,9	811,95	20,29	40,57	51,96
613800	Izdaci osiguranja, bankovnih usluga i usl.platnog prometa	982,8	655,2	0	434	0,00	0	0
613900	Ugovorene i druge posebne usluge	21.137,00	3.060,00	1.010,14	7.891,79	4,78	33,01	12,8
	<b>SVEUKUPNO RASHODI I IZDACI</b>	<b>694.922,20</b>	<b>343.753,60</b>	<b>326.669,87</b>	<b>369.176,02</b>	<b>47,01</b>	<b>95,03</b>	<b>88,49</b>
<b>Organiza</b>	<b>cija=24020036 (O.Š. "Podorašje" Srebrenik)</b>							
	<b>I UKUPNO TEKUĆI IZDACI</b>	<b>889.739,80</b>	<b>459.905,37</b>	<b>447.670,29</b>	<b>416.256,04</b>	<b>50,31</b>	<b>97,34</b>	<b>107,55</b>
611000	Plaće i naknade troškova zaposlenih	780.917,00	405.222,50	402.063,03	367.862,10	51,49	99,22	109,3
611100	Bruto plaće i naknade	646.710,00	338.119,00	338.118,61	311.412,60	52,28	100	108,58
611200	Naknade troškova zaposlenih	134.207,00	67.103,50	63.944,42	56.449,50	47,65	95,29	113,28
612000	Doprinosi poslodavca i ostali doprinosi	67.910,00	35.800,00	35.799,92	32.756,27	52,72	100	109,29
612100	Doprinosi poslodavca	67.910,00	35.800,00	35.799,92	32.756,27	52,72	100	109,29
613000	Izdaci za materijal, sitan inventar i usluge	40.912,80	18.882,87	9.807,34	15.637,67	23,97	51,94	62,72
613100	Putni troškovi	700	350	300	263	42,86	85,71	114,07
613200	Izdaci za energiju	17.880,80	11.920,53	5.587,20	10.975,29	31,25	46,87	50,91
613300	Izdaci za komunikaciju i komunalne usluge	2.249,80	1.499,87	1.207,38	1.328,77	53,67	80,5	90,86
613400	Nabavka materijala i sitnog inventara	1.637,30	818,65	119	350,98	7,27	14,54	33,91
613700	Izdaci za tekuće održavanje	1.876,70	938,35	202	227,95	10,76	21,53	88,62
613800	Izdaci osiguranja, bankovnih usluga i usl.platnog prometa	1.132,60	755,07	423	722	37,35	56,02	58,59
613900	Ugovorene i druge posebne usluge	15.435,60	2.600,40	1.968,76	1.769,68	12,75	75,71	111,25
	<b>II UKUPNO TEKUĆI TRANSFERI</b>	<b>22.976,57</b>	<b>11.488,29</b>	<b>7.811,05</b>	<b>11.819,52</b>	<b>34,00</b>	<b>67,99</b>	<b>66,09</b>
614000	Tekući transferi i drugi tekući rashodi	22.976,57	11.488,29	7.811,05	11.819,52	34,00	67,99	66,09
614200	Tekući transferi pojedincima	22.976,57	11.488,29	7.811,05	11.819,52	34,00	67,99	66,09
	<b>SVEUKUPNO RASHODI I IZDACI</b>	<b>912.716,37</b>	<b>471.393,66</b>	<b>455.481,34</b>	<b>428.075,56</b>	<b>49,90</b>	<b>96,62</b>	<b>106,4</b>
<b>Organiza</b>	<b>cija=24020037 (."Druga O.Š " Srebrenik)</b>							
	<b>I UKUPNO TEKUĆI IZDACI</b>	<b>993.191,60</b>	<b>499.483,40</b>	<b>473.245,10</b>	<b>491.831,36</b>	<b>47,65</b>	<b>94,75</b>	<b>96,22</b>
611000	Plaće i naknade troškova zaposlenih	854.803,00	430.032,50	419.482,28	430.169,51	49,07	97,55	97,52
611100	Bruto plaće i naknade	729.370,00	367.316,00	367.315,18	378.830,01	50,36	100	96,96
611200	Naknade troškova zaposlenih	125.433,00	62.716,50	52.167,10	51.339,50	41,59	83,18	101,61
612000	Doprinosi poslodavca i ostali doprinosi	76.580,00	38.806,00	38.805,89	39.777,16	50,67	100	97,56
612100	Doprinosi poslodavca	76.580,00	38.806,00	38.805,89	39.777,16	50,67	100	97,56
613000	Izdaci za materijal, sitan inventar i usluge	61.808,60	30.644,90	14.956,93	21.884,69	24,2	48,81	68,34
613100	Putni troškovi	322	161	0	0	0	0	n,m

613200	Izdaci za energiju	24.640,00	16.426,67	8.756,65	7.606,21	35,54	53,31	115,13
613300	Izdaci za komunikaciju i komunalne usluge	5.825,40	3.883,60	3.680,07	3.704,67	63,17	94,76	99,34
613400	Nabavka materijala i sitnog inventara	5.410,00	2.205,00	60	666,51	1,11	2,72	9
613500	Izdaci za usluge prijevoza i goriva	119	79,33	0	0	0	0	n,m
613700	Izdaci za tekuće održavanje	5.193,00	2.096,50	0	962,54	0	0	0
613800	Izdaci osiguranja, bankovnih usluga i usl.platnog prometa	1.260,00	840	537	900	42,62	63,93	59,67
613900	Ugovorene i druge posebne usluge	19.039,20	4.952,80	1.923,21	8.044,76	10,10	38,83	23,91
	<b>II UKUPNO TEKUĆI TRANSFERI</b>	<b>21.615,48</b>	<b>10.807,74</b>	<b>6.634,31</b>	<b>11.864,94</b>	<b>30,69</b>	<b>61,38</b>	<b>55,92</b>
614000	Tekući transferi i drugi tekući rashodi	21.615,48	10.807,74	6.634,31	11.864,94	30,69	61,38	55,92
614200	Tekući transferi pojedincima	21.615,48	10.807,74	6.634,31	11.864,94	30,69	61,38	55,92
	<b>SVEUKUPNO RASHODI I IZDACI</b>	<b>1.014.807,08</b>	<b>510.291,14</b>	<b>479.879,41</b>	<b>503.696,30</b>	<b>47,29</b>	<b>94,04</b>	<b>95,27</b>
<b>Organiza</b>	<b>cija=24020038 (O.Š. "Rapatnica" Srebrenik)</b>							
	<b>I UKUPNO TEKUĆI IZDACI</b>	<b>827.860,90</b>	<b>417.601,47</b>	<b>401.745,69</b>	<b>407.338,99</b>	<b>48,53</b>	<b>96,2</b>	<b>98,63</b>
611000	Plaće i naknade troškova zaposlenih	713.818,00	361.968,00	361.403,09	367.748,91	50,63	99,84	98,27
611100	Bruto plaće i naknade	614.320,00	312.219,00	312.218,95	319.879,06	50,82	100	97,61
611200	Naknade troškova zaposlenih	99.498,00	49.749,00	49.184,14	47.869,85	49,43	98,86	102,75
612000	Doprinosi poslodavca i ostali doprinosi	64.500,00	33.519,00	33.518,79	33.587,27	51,97	100	99,8
612100	Doprinosi poslodavca	64.500,00	33.519,00	33.518,79	33.587,27	51,97	100	99,8
613000	Izdaci za materijal, sitan inventar i usluge	49.542,90	22.114,47	6.823,81	6.002,81	13,77	30,86	113,68
613100	Putni troškovi	483	241,5	0	192	0	0	0
613200	Izdaci za energiju	19.012,00	12.674,67	3.586,94	2.972,73	18,87	28,3	120,66
613300	Izdaci za komunikaciju i komunalne usluge	3.565,10	2.376,73	1.634,93	1.481,26	45,86	68,79	110,37
613400	Nabavka materijala i sitnog inventara	2.305,80	1.152,90	60	0	2,60	5,20	n,m
613500	Izdaci za usluge prijevoza i goriva	140	93,33	0	0	0,00	0	n,m
613700	Izdaci za tekuće održavanje	2.156,00	1.078,00	0	270	0,00	0	0
613800	Izdaci osiguranja, bankovnih usluga i usl.platnog prometa	1.183,00	788,67	0	0	0,00	0	n,m
613900	Ugovorene i druge posebne usluge	20.698,00	3.708,67	1.541,94	1.086,82	7,45	41,58	141,88
	<b>II UKUPNO TEKUĆI TRANSFERI</b>	<b>26.462,77</b>	<b>13.231,39</b>	<b>7.941,59</b>	<b>15.034,90</b>	<b>30,01</b>	<b>60,02</b>	<b>52,82</b>
614000	Tekući transferi i drugi tekući rashodi	26.462,77	13.231,39	7.941,59	15.034,90	30,01	60,02	52,82
614200	Tekući transferi pojedincima	26.462,77	13.231,39	7.941,59	15.034,90	30,01	60,02	52,82
	<b>SVEUKUPNO RASHODI I IZDACI</b>	<b>854.323,67</b>	<b>430.832,86</b>	<b>409.687,28</b>	<b>422.373,89</b>	<b>47,95</b>	<b>95,09</b>	<b>97</b>
<b>Organiza</b>	<b>cija=24020039 (O.Š. "Kreka" Tuzla)</b>							
	<b>I UKUPNO TEKUĆI IZDACI</b>	<b>733.825,60</b>	<b>374.572,79</b>	<b>352.287,82</b>	<b>356.715,65</b>	<b>48,01</b>	<b>94,05</b>	<b>98,76</b>
611000	Plaće i naknade troškova zaposlenih	620.936,00	312.503,00	302.852,94	299.939,27	48,77	96,91	100,97
611100	Bruto plaće i naknade	522.480,00	263.275,00	263.274,84	262.162,05	50,39	100	100,42
611200	Naknade troškova zaposlenih	98.456,00	49.228,00	39.578,10	37.777,22	40,2	80,4	104,77
612000	Doprinosi poslodavca i ostali doprinosi	54.860,00	27.689,00	27.688,79	27.527,03	50,47	100	100,59
612100	Doprinosi poslodavca	54.860,00	27.689,00	27.688,79	27.527,03	50,47	100	100,59
613000	Izdaci za materijal, sitan inventar i usluge	58.029,60	34.380,79	21.746,09	29.249,35	37,47	63,25	74,35

613100	Putni troškovi	304	227	26	54	8,55	11,45	48,15
613200	Izdaci za energiju	24.864,00	16.576,00	11.873,38	16.954,87	47,75	71,63	70,03
613300	Izdaci za komunikaciju i komunalne usluge	7.788,00	4.952,00	4.539,14	3.969,48	58,28	91,66	114,35
613400	Nabavka materijala i sitnog inventara	2.245,60	1.122,80	239,15	761,11	10,65	21,30	31,42
613700	Izdaci za tekuće održavanje	3.545,00	2.272,50	90	1.273,51	2,54	3,96	7,07
613800	Izdaci osiguranja, bankovnih usluga i usl.platnog prometa	910	606,67	510	579	56,04	84,07	88,08
613900	Ugovorene i druge posebne usluge	18.373,00	8.623,82	4.468,42	5.657,38	24,32	51,81	78,98
	<b>II UKUPNO TEKUĆI TRANSFERI</b>	<b>1.104,07</b>	<b>552,04</b>	<b>355,98</b>	<b>809,26</b>	<b>32,24</b>	<b>64,48</b>	<b>43,99</b>
614000	Tekući transferi i drugi tekući rashodi	1.104,07	552,04	355,98	809,26	32,24	64,48	43,99
614200	Tekući transferi pojedincima	1.104,07	552,04	355,98	809,26	32,24	64,48	43,99
	<b>SVEUKUPNO RASHODI I IZDACI</b>	<b>734.929,67</b>	<b>375.124,83</b>	<b>352.643,80</b>	<b>357.524,91</b>	<b>47,98</b>	<b>94,01</b>	<b>98,63</b>
<b>Organiza</b>	<b>cija=24020040 (O.Š."Miladije" Tuzla)</b>							
	<b>I UKUPNO TEKUĆI IZDACI</b>	<b>944.940,71</b>	<b>478.125,03</b>	<b>471.419,39</b>	<b>465.793,65</b>	<b>49,89</b>	<b>98,6</b>	<b>101,21</b>
611000	Plaće i naknade troškova zaposlenih	807.848,00	403.924,00	410.240,37	392.501,95	50,78	101,56	104,52
611100	Bruto plaće i naknade	675.710,00	337.855,00	336.434,82	340.788,31	49,79	99,58	98,72
611200	Naknade troškova zaposlenih	132.138,00	66.069,00	73.805,55	51.713,64	55,85	111,71	142,72
612000	Doprinosi poslodavca i ostali doprinosi	71.060,00	35.530,00	35.325,73	35.905,23	49,71	99,43	98,39
612100	Doprinosi poslodavca	71.060,00	35.530,00	35.325,73	35.905,23	49,71	99,43	98,39
613000	Izdaci za materijal, sitan inventar i usluge	66.032,71	38.671,03	25.853,29	37.386,47	39,15	66,85	69,15
613100	Putni troškovi	500	0	0	0	0	n,m	n,m
613200	Izdaci za energiju	34.179,60	22.786,40	15.434,19	24.875,77	45,16	67,73	62,05
613300	Izdaci za komunikaciju i komunalne usluge	8.555,61	5.703,74	5.947,58	5.711,15	69,52	104,28	104,14
613400	Nabavka materijala i sitnog inventara	5.082,60	3.077,50	608,35	1.531,11	11,97	19,77	39,73
613700	Izdaci za tekuće održavanje	4.141,80	2.380,90	497,25	1.867,73	12,01	20,88	26,62
613800	Izdaci osiguranja, bankovnih usluga i usl.platnog prometa	1.309,00	872,67	564	935	43,09	64,63	60,32
613900	Ugovorene i druge posebne usluge	12.264,10	3.849,82	2.801,92	2.465,71	22,85	72,78	113,64
	<b>SVEUKUPNO RASHODI I IZDACI</b>	<b>944.940,71</b>	<b>478.125,03</b>	<b>471.419,39</b>	<b>465.793,65</b>	<b>49,89</b>	<b>98,6</b>	<b>101,21</b>
<b>Organiza</b>	<b>cija=24020041 (O.Š."Centar" Tuzla)</b>							
	<b>I UKUPNO TEKUĆI IZDACI</b>	<b>565.451,70</b>	<b>282.797,75</b>	<b>272.052,62</b>	<b>331.137,04</b>	<b>48,11</b>	<b>96,2</b>	<b>82,16</b>
611000	Plaće i naknade troškova zaposlenih	463.110,00	231.555,00	225.440,76	282.135,50	48,68	97,36	79,91
611100	Bruto plaće i naknade	396.470,00	198.235,00	190.502,30	241.654,53	48,05	96,1	78,83
611200	Naknade troškova zaposlenih	66.640,00	33.320,00	34.938,46	40.480,97	52,43	104,86	86,31
612000	Doprinosi poslodavca i ostali doprinosi	41.630,00	20.815,00	20.002,73	25.373,73	48,05	96,1	78,83
612100	Doprinosi poslodavca	41.630,00	20.815,00	20.002,73	25.373,73	48,05	96,1	78,83
613000	Izdaci za materijal, sitan inventar i usluge	60.711,70	30.427,75	26.609,13	23.627,81	43,83	87,45	112,62
613100	Putni troškovi	28	14	0	0	0	0	n,m
613200	Izdaci za energiju	22.400,00	14.933,33	14.325,59	13.488,58	63,95	95,93	106,21
613300	Izdaci za komunikaciju i komunalne usluge	9.010,40	6.006,93	5.380,10	5.279,86	59,71	89,56	101,9
613400	Nabavka materijala i sitnog inventara	3.382,30	1.541,15	1.180,11	1.114,25	34,89	76,57	105,91

613700	Izdaci za tekuće održavanje	10.030,00	3.015,00	2.173,67	960,74	21,67	72,1	226,25
613800	Izdaci osiguranja, bankovnih usluga i usl.platnog prometa	756	504	261	324	34,52	51,79	80,56
613900	Ugovorene i druge posebne usluge	15.105,00	4.413,34	3.288,66	2.460,38	21,77	74,52	133,66
	<b>SVEUKUPNO RASHODI I IZDACI</b>	<b>565.451,70</b>	<b>282.797,75</b>	<b>272.052,62</b>	<b>331.137,04</b>	<b>48,11</b>	<b>96,2</b>	<b>82,16</b>
<b>Organiza</b>	<b>cija=24020042 (O.Š. "Tušanj" Tuzla)</b>							
	<b>I UKUPNO TEKUĆI IZDACI</b>	<b>1.115.739,40</b>	<b>562.581,16</b>	<b>548.309,18</b>	<b>579.786,71</b>	<b>49,14</b>	<b>97,46</b>	<b>94,57</b>
611000	Plaće i naknade troškova zaposlenih	963.040,00	481.520,00	470.820,50	502.260,10	48,89	97,78	93,74
611100	Bruto plaće i naknade	820.220,00	410.110,00	407.677,75	444.053,57	49,7	99,41	91,81
611200	Naknade troškova zaposlenih	142.820,00	71.410,00	63.142,75	58.206,53	44,21	88,42	108,48
612000	Doprinosi poslodavca i ostali doprinosi	86.130,00	43.065,00	42.994,99	46.625,65	49,92	99,84	92,21
612100	Doprinosi poslodavca	86.130,00	43.065,00	42.994,99	46.625,65	49,92	99,84	92,21
613000	Izdaci za materijal, sitan inventar i usluge	66.569,40	37.996,16	34.493,69	30.900,96	51,82	90,78	111,63
613200	Izdaci za energiju	28.727,30	19.151,53	18.735,40	19.258,38	65,22	97,83	97,28
613300	Izdaci za komunikaciju i komunalne usluge	7.548,10	5.032,07	5.029,22	5.623,31	66,63	99,94	89,44
613400	Nabavka materijala i sitnog inventara	2.900,80	1.450,40	90	757,26	3,10	6,21	11,88
613700	Izdaci za tekuće održavanje	3.028,20	1.514,10	540,55	1.248,04	17,85	35,7	43,31
613800	Izdaci osiguranja, bankovnih usluga i usl.platnog prometa	1.610,00	1.073,33	1.026,00	1.026,00	63,73	95,59	100
613900	Ugovorene i druge posebne usluge	22.755,00	9.774,73	9.072,52	2.987,97	39,87	92,82	303,63
	<b>II UKUPNO TEKUĆI TRANSFERI</b>	<b>735,76</b>	<b>367,88</b>	<b>0</b>	<b>198</b>	<b>0</b>	<b>0</b>	<b>0</b>
614000	Tekući transferi i drugi tekući rashodi	735,76	367,88	0	198	0	0	0
614200	Tekući transferi pojedincima	735,76	367,88	0	198	0	0	0
	<b>SVEUKUPNO RASHODI I IZDACI</b>	<b>1.116.475,16</b>	<b>562.949,04</b>	<b>548.309,18</b>	<b>579.984,71</b>	<b>49,11</b>	<b>97,4</b>	<b>94,54</b>
<b>Organiza</b>	<b>cija=24020043 (O.Š. "Mejdan" Tuzla)</b>							
	<b>I UKUPNO TEKUĆI IZDACI</b>	<b>606.110,70</b>	<b>307.783,28</b>	<b>294.574,79</b>	<b>307.932,06</b>	<b>48,6</b>	<b>95,71</b>	<b>95,66</b>
611000	Plaće i naknade troškova zaposlenih	506.740,00	254.653,00	246.708,77	250.785,91	48,69	96,88	98,37
611100	Bruto plaće i naknade	423.560,00	213.063,00	213.062,17	220.897,21	50,3	100	96,45
611200	Naknade troškova zaposlenih	83.180,00	41.590,00	33.646,60	29.888,70	40,45	80,9	112,57
612000	Doprinosi poslodavca i ostali doprinosi	44.470,00	22.389,00	22.388,33	23.194,20	50,34	100	96,53
612100	Doprinosi poslodavca	44.470,00	22.389,00	22.388,33	23.194,20	50,34	100	96,53
613000	Izdaci za materijal, sitan inventar i usluge	54.900,70	30.741,28	25.477,69	33.951,95	46,41	82,88	75,04
613100	Putni troškovi	161	80,5	0	0	0	0	n,m
613200	Izdaci za energiju	24.480,00	14.954,40	12.799,85	17.433,12	52,29	85,59	73,42
613300	Izdaci za komunikaciju i komunalne usluge	7.312,20	4.681,88	4.479,42	3.840,19	61,26	95,68	116,65
613400	Nabavka materijala i sitnog inventara	3.356,00	1.613,00	594,35	1.213,21	17,71	36,85	48,99
613500	Izdaci za usluge prijevoza i goriva	28	18,67	0	0	0	0	n,m
613700	Izdaci za tekuće održavanje	4.360,00	1.680,00	87,75	2.469,84	2,01	5,22	3,55
613800	Izdaci osiguranja, bankovnih usluga i usl.platnog prometa	787,5	525	465	582	59,05	88,57	79,9
613900	Ugovorene i druge posebne usluge	14.416,00	7.187,83	7.051,32	8.413,59	48,91	98,1	83,81
	<b>V UKUPNO ZA NABAVKU STALNIH SREDSTAVA</b>	<b>0</b>	<b>0</b>	<b>0</b>	<b>1.450,00</b>	<b>n,m</b>	<b>n,m</b>	<b>0</b>

821000	Izdaci za nabavku stalnih sredstava	0	0	0	1.450,00	n,m	n,m	0
821300	Nabavka opreme	0	0	0	1.450,00	n,m	n,m	0
	<b>SVEUKUPNO RASHODI I IZDACI</b>	<b>606.110,70</b>	<b>307.783,28</b>	<b>294.574,79</b>	<b>309.382,06</b>	<b>48,6</b>	<b>95,71</b>	<b>95,21</b>
<b>Organiza</b>	<b>cija=24020044 (O.Š. "Gornja Tuzla" Tuzla)</b>							
	<b>I UKUPNO TEKUĆI IZDACI</b>	<b>490.802,30</b>	<b>241.716,55</b>	<b>228.918,08</b>	<b>234.467,82</b>	<b>46,64</b>	<b>94,71</b>	<b>97,63</b>
611000	Plaće i naknade troškova zaposlenih	417.675,00	208.937,50	205.138,47	206.883,39	49,11	98,18	99,16
611100	Bruto plaće i naknade	348.835,00	174.517,50	171.333,01	180.421,94	49,12	98,18	94,96
611200	Naknade troškova zaposlenih	68.840,00	34.420,00	33.805,46	26.461,45	49,11	98,21	127,75
612000	Doprinosi poslodavca i ostali doprinosi	36.630,00	18.315,00	18.027,60	18.944,30	49,22	98,43	95,16
612100	Doprinosi poslodavca	36.630,00	18.315,00	18.027,60	18.944,30	49,22	98,43	95,16
613000	Izdaci za materijal, sitan inventar i usluge	36.497,30	14.464,05	5.752,01	8.640,13	15,76	39,77	66,57
613100	Putni troškovi	773	136,5	0	182	0	0	0
613200	Izdaci za energiju	9.937,20	6.624,80	1.538,41	1.832,56	15,48	23,22	83,95
613300	Izdaci za komunikaciju i komunalne usluge	4.527,60	3.018,40	2.682,16	2.526,18	59,24	88,86	106,17
613400	Nabavka materijala i sitnog inventara	3.795,10	1.397,55	224,7	641,5	5,92	16,08	35,03
613700	Izdaci za tekuće održavanje	2.738,80	869,4	190,5	473,1	6,96	21,91	40,27
613800	Izdaci osiguranja, bankovnih usluga i usl.platnog prometa	705,6	470,4	168	504	23,81	35,71	33,33
613900	Ugovorene i druge posebne usluge	14.020,00	1.947,00	948,24	2.480,79	6,76	48,7	38,22
	<b>SVEUKUPNO RASHODI I IZDACI</b>	<b>490.802,30</b>	<b>241.716,55</b>	<b>228.918,08</b>	<b>234.467,82</b>	<b>46,64</b>	<b>94,71</b>	<b>97,63</b>
<b>Organiza</b>	<b>cija=24020045 (O.Š. "Bukinje" Tuzla)</b>							
	<b>I UKUPNO TEKUĆI IZDACI</b>	<b>649.504,80</b>	<b>331.034,89</b>	<b>329.627,71</b>	<b>311.792,83</b>	<b>50,75</b>	<b>99,57</b>	<b>105,72</b>
611000	Plaće i naknade troškova zaposlenih	562.435,00	284.143,50	286.159,04	278.550,68	50,88	100,71	102,73
611100	Bruto plaće i naknade	478.800,00	242.326,00	242.325,94	242.550,68	50,61	100	99,91
611200	Naknade troškova zaposlenih	83.635,00	41.817,50	43.833,10	36.000,00	52,41	104,82	121,76
612000	Doprinosi poslodavca i ostali doprinosi	50.280,00	25.461,00	25.460,52	25.467,80	50,64	100	99,97
612100	Doprinosi poslodavca	50.280,00	25.461,00	25.460,52	25.467,80	50,64	100	99,97
613000	Izdaci za materijal, sitan inventar i usluge	36.789,80	21.430,39	18.008,15	7.774,35	48,95	84,03	231,64
613100	Putni troškovi	161	80,5	0	0	0	0	n,m
613200	Izdaci za energiju	19.250,00	12.833,33	12.893,79	1.852,45	66,98	100,47	696,04
613300	Izdaci za komunikaciju i komunalne usluge	4.616,50	3.077,67	3.230,66	3.109,93	69,98	104,97	103,88
613400	Nabavka materijala i sitnog inventara	4.376,70	1.621,85	321	486,4	7,33	19,79	66
613500	Izdaci za usluge prijevoza i goriva	21	14	0	0	0	0	n,m
613700	Izdaci za tekuće održavanje	1.555,40	777,7	0	573,3	0	0	0
613800	Izdaci osiguranja, bankovnih usluga i usl.platnog prometa	949,2	632,8	408	612	42,98	64,48	66,67
613900	Ugovorene i druge posebne usluge	5.860,00	2.392,54	1.154,70	1.140,27	19,7	48,26	101,27
	<b>II UKUPNO TEKUĆI TRANSFERI</b>	<b>14.646,52</b>	<b>7.323,26</b>	<b>4.688,64</b>	<b>7.364,56</b>	<b>32,01</b>	<b>64,02</b>	<b>63,66</b>
614000	Tekući transferi i drugi tekući rashodi	14.646,52	7.323,26	4.688,64	7.364,56	32,01	64,02	63,66
614200	Tekući transferi pojedincima	14.646,52	7.323,26	4.688,64	7.364,56	32,01	64,02	63,66
	<b>SVEUKUPNO RASHODI I IZDACI</b>	<b>664.151,32</b>	<b>338.358,15</b>	<b>334.316,35</b>	<b>319.157,39</b>	<b>50,34</b>	<b>98,81</b>	<b>104,75</b>



<b>Organiza</b>	<b>cija=24020046 (O.Š."Novi Grad" Tuzla)</b>							
	<b>I UKUPNO TEKUĆI IZDACI</b>	<b>982.097,00</b>	<b>492.577,59</b>	<b>479.535,62</b>	<b>492.890,51</b>	<b>48,83</b>	<b>97,35</b>	<b>97,29</b>
611000	Plaće i naknade troškova zaposlenih	844.928,00	422.999,00	419.674,28	427.917,28	49,67	99,21	98,07
611100	Bruto plaće i naknade	724.770,00	362.920,00	362.407,09	376.274,32	50	99,86	96,31
611200	Naknade troškova zaposlenih	120.158,00	60.079,00	57.267,19	51.642,96	47,66	95,32	110,89
612000	Doprinosi poslodavca i ostali doprinosi	76.100,00	38.157,00	38.156,48	39.645,38	50,14	100	96,24
612100	Doprinosi poslodavca	76.100,00	38.157,00	38.156,48	39.645,38	50,14	100	96,24
613000	Izdaci za materijal, sitan inventar i usluge	61.069,00	31.421,59	21.704,86	25.327,85	35,54	69,08	85,7
613100	Putni troškovi	1.259,00	129,5	39	185	3,10	30,12	21,08
613200	Izdaci za energiju	18.900,00	12.600,00	11.827,69	12.639,09	62,58	93,87	93,58
613300	Izdaci za komunikaciju i komunalne usluge	9.483,60	6.322,40	5.802,31	5.232,05	61,18	91,77	110,9
613400	Nabavka materijala i sitnog inventara	4.423,00	2.111,50	556,1	377,8	12,57	26,34	147,19
613500	Izdaci za usluge prijevoza i goriva	35	23,33	0	0	0,00	0	n,m
613700	Izdaci za tekuće održavanje	7.959,40	5.087,11	488,8	987,03	6,14	9,61	49,52
613800	Izdaci osiguranja, bankovnih usluga i usl.platnog prometa	1.386,00	924	564	918	40,69	61,04	61,44
613900	Ugovorene i druge posebne usluge	17.623,00	4.223,75	2.426,96	4.988,88	13,77	57,46	48,65
	<b>SVEUKUPNO RASHODI I IZDACI</b>	<b>982.097,00</b>	<b>492.577,59</b>	<b>479.535,62</b>	<b>492.890,51</b>	<b>48,83</b>	<b>97,35</b>	<b>97,29</b>
<b>Organiza</b>	<b>cija=24020047 (O.Š."Brcanska malta" Tuzla)</b>							
	<b>I UKUPNO TEKUĆI IZDACI</b>	<b>860.940,00</b>	<b>436.509,78</b>	<b>415.102,45</b>	<b>429.073,62</b>	<b>48,22</b>	<b>95,1</b>	<b>96,74</b>
611000	Plaće i naknade troškova zaposlenih	753.863,00	376.931,50	363.530,19	368.302,23	48,22	96,44	98,7
611100	Bruto plaće i naknade	634.710,00	317.355,00	314.144,33	325.365,80	49,49	98,99	96,55
611200	Naknade troškova zaposlenih	119.153,00	59.576,50	49.385,86	42.936,43	41,45	82,89	115,02
612000	Doprinosi poslodavca i ostali doprinosi	66.645,00	33.322,50	33.005,35	34.215,02	49,52	99,05	96,46
612100	Doprinosi poslodavca	66.645,00	33.322,50	33.005,35	34.215,02	49,52	99,05	96,46
613000	Izdaci za materijal, sitan inventar i usluge	40.432,00	26.255,78	18.566,91	26.556,37	45,92	70,72	69,92
613200	Izdaci za energiju	22.750,00	15.166,67	13.966,78	19.125,00	61,39	92,09	73,03
613300	Izdaci za komunikaciju i komunalne usluge	9.545,20	6.363,47	3.571,26	3.213,86	37,41	56,12	111,12
613400	Nabavka materijala i sitnog inventara	2.253,30	1.126,65	0	1.493,97	0	0	0
613700	Izdaci za tekuće održavanje	1.400,00	700	0	0	0	0	n,m
613800	Izdaci osiguranja, bankovnih usluga i usl.platnog prometa	1.190,00	793,33	0	425	0	0	0
613900	Ugovorene i druge posebne usluge	3.293,50	2.105,66	1.028,87	2.298,54	31,24	48,86	44,76
	<b>SVEUKUPNO RASHODI I IZDACI</b>	<b>860.940,00</b>	<b>436.509,78</b>	<b>415.102,45</b>	<b>429.073,62</b>	<b>48,22</b>	<b>95,1</b>	<b>96,74</b>
<b>Organiza</b>	<b>cija=24020048 (O.Š."Pazar" Tuzla)</b>							
	<b>I UKUPNO TEKUĆI IZDACI</b>	<b>743.651,30</b>	<b>369.953,41</b>	<b>352.235,64</b>	<b>366.104,69</b>	<b>47,37</b>	<b>95,21</b>	<b>96,21</b>
611000	Plaće i naknade troškova zaposlenih	637.426,00	318.713,00	309.304,56	314.565,28	48,52	97,05	98,33
611100	Bruto plaće i naknade	548.670,00	274.335,00	259.980,96	276.105,34	47,38	94,77	94,16
611200	Naknade troškova zaposlenih	88.756,00	44.378,00	49.323,60	38.459,94	55,57	111,14	128,25
612000	Doprinosi poslodavca i ostali doprinosi	57.610,00	28.805,00	27.336,70	28.996,01	47,45	94,9	94,28
612100	Doprinosi poslodavca	57.610,00	28.805,00	27.336,70	28.996,01	47,45	94,9	94,28

613000	Izdaci za materijal, sitan inventar i usluge	48.615,30	22.435,41	15.594,38	22.543,40	32,08	69,51	69,17
613100	Putni troškovi	3.175,00	2.469,89	0	121	0	0	0
613200	Izdaci za energiju	14.582,40	9.721,60	9.502,85	12.093,28	65,17	97,75	78,58
613300	Izdaci za komunikaciju i komunalne usluge	5.320,00	3.546,67	3.612,79	3.497,00	67,91	101,86	103,31
613400	Nabavka materijala i sitnog inventara	2.254,90	1.377,45	87,54	1.082,70	3,88	6,36	8,09
613500	Izdaci za usluge prijevoza i goriva	1.000,00	0	0	0	0,00	n,m	n,m
613700	Izdaci za tekuće održavanje	14.550,00	2.521,14	488,6	1.702,22	3,36	19,38	28,7
613800	Izdaci osiguranja, bankovnih usluga i usl.platnog prometa	840	560	288	594	34,29	51,43	48,48
613900	Ugovorene i druge posebne usluge	6.893,00	2.238,66	1.614,60	3.453,20	23,42	72,12	46,76
	<b>V UKUPNO ZA NABAVKU STALNIH SREDSTAVA</b>	<b>0</b>	<b>0</b>	<b>0</b>	<b>1.379,99</b>	<b>n,m</b>	<b>n,m</b>	<b>0</b>
821000	Izdaci za nabavku stalnih sredstava	0	0	0	1.379,99	n,m	n,m	0
821300	Nabavka opreme	0	0	0	1.379,99	n,m	n,m	0
	<b>SVEUKUPNO RASHODI I IZDACI</b>	<b>743.651,30</b>	<b>369.953,41</b>	<b>352.235,64</b>	<b>367.484,68</b>	<b>47,37</b>	<b>95,21</b>	<b>95,85</b>
<b>Organiza</b>	<b>cija=24020049 (O.Š."Mramor" Tuzla)</b>							
	<b>I UKUPNO TEKUĆI IZDACI</b>	<b>918.625,90</b>	<b>467.318,00</b>	<b>449.566,51</b>	<b>468.233,21</b>	<b>48,94</b>	<b>96,2</b>	<b>96,01</b>
611000	Plaće i naknade troškova zaposlenih	804.586,00	404.530,00	405.779,32	407.975,67	50,43	100,31	99,46
611100	Bruto plaće i naknade	679.440,00	341.957,00	341.956,12	347.293,87	50,33	100	98,46
611200	Naknade troškova zaposlenih	125.146,00	62.573,00	63.823,20	60.681,80	51	102	105,18
612000	Doprinosi poslodavca i ostali doprinosi	71.350,00	36.013,00	36.012,36	36.465,86	50,47	100	98,76
612100	Doprinosi poslodavca	71.350,00	36.013,00	36.012,36	36.465,86	50,47	100	98,76
613000	Izdaci za materijal, sitan inventar i usluge	42.689,90	26.775,00	7.774,83	23.791,68	18,21	29,04	32,68
613100	Putni troškovi	245	122,5	0	0	0,00	0,00	n,m
613200	Izdaci za energiju	23.999,50	15.999,67	1.921,24	15.295,19	8,01	12,01	12,56
613300	Izdaci za komunikaciju i komunalne usluge	4.678,80	3.119,20	3.026,09	3.291,40	64,68	97,01	91,94
613400	Nabavka materijala i sitnog inventara	2.724,60	1.112,30	267,2	502	9,81	24,02	53,23
613500	Izdaci za usluge prijevoza i goriva	35	23,33	0	0	0,00	0,00	n,m
613700	Izdaci za tekuće održavanje	4.140,00	1.820,00	0	244,3	0,00	0,00	0,00
613800	Izdaci osiguranja, bankovnih usluga i usl.platnog prometa	700	466,67	0	0	0,00	0,00	n,m
613900	Ugovorene i druge posebne usluge	6.167,00	4.111,33	2.560,30	4.458,79	41,52	62,27	57,42
	<b>II UKUPNO TEKUĆI TRANSFERI</b>	<b>3.063,25</b>	<b>1.531,62</b>	<b>1.263,84</b>	<b>1.579,50</b>	<b>41,26</b>	<b>82,52</b>	<b>80,02</b>
614000	Tekući transferi i drugi tekući rashodi	3.063,25	1.531,62	1.263,84	1.579,50	41,26	82,52	80,02
614200	Tekući transferi pojedincima	3.063,25	1.531,62	1.263,84	1.579,50	41,26	82,52	80,02
	<b>SVEUKUPNO RASHODI I IZDACI</b>	<b>921.689,15</b>	<b>468.849,62</b>	<b>450.830,35</b>	<b>469.812,71</b>	<b>48,91</b>	<b>96,16</b>	<b>95,96</b>
<b>Organiza</b>	<b>cija=24020050 (O.Š."Breške Tuzla)</b>							
	<b>I UKUPNO TEKUĆI IZDACI</b>	<b>332.929,80</b>	<b>170.240,49</b>	<b>156.058,73</b>	<b>162.792,12</b>	<b>46,87</b>	<b>91,67</b>	<b>95,86</b>
611000	Plaće i naknade troškova zaposlenih	283.711,00	143.544,50	139.225,92	138.948,75	49,07	96,99	100,2
611100	Bruto plaće i naknade	234.960,00	119.169,00	119.168,33	119.778,39	50,72	100	99,49
611200	Naknade troškova zaposlenih	48.751,00	24.375,50	20.057,59	19.170,36	41,14	82,29	104,63
612000	Doprinosi poslodavca i ostali doprinosi	25.140,00	12.653,00	12.652,09	12.640,18	50,33	99,99	100,09

612100	Doprinosi poslodavca	25.140,00	12.653,00	12.652,09	12.640,18	50,33	99,99	100,09
613000	Izdaci za materijal, sitan inventar i usluge	24.078,80	14.042,99	4.180,72	11.203,19	17,36	29,77	37,32
613100	Putni troškovi	77	38,5	0	0	0	0	n,m
613200	Izdaci za energiju	11.557,70	7.705,13	1.480,89	6.048,67	12,81	19,22	24,48
613300	Izdaci za komunikaciju i komunalne usluge	5.012,00	3.341,33	1.799,71	1.926,15	35,91	53,86	93,44
613400	Nabavka materijala i sitnog inventara	1.162,70	581,35	116,3	540,6	10,00	20,01	21,51
613500	Izdaci za usluge prijevoza i goriva	21	14	0	0	0,00	0,00	n,m
613700	Izdaci za tekuće održavanje	1.330,00	665	16,5	533	1,24	2,48	3,10
613800	Izdaci osiguranja, bankovnih usluga i usl.platnog prometa	554,4	369,6	66	330	11,90	17,86	20
613900	Ugovorene i druge posebne usluge	4.364,00	1.328,08	701,32	1.824,77	16,07	52,81	38,43
	<b>II UKUPNO TEKUĆI TRANSFERI</b>	<b>9.311,06</b>	<b>4.655,53</b>	<b>3.079,96</b>	<b>7.134,59</b>	<b>33,08</b>	<b>66,16</b>	<b>43,17</b>
614000	Tekući transferi i drugi tekući rashodi	9.311,06	4.655,53	3.079,96	7.134,59	33,08	66,16	43,17
614200	Tekući transferi pojedincima	9.311,06	4.655,53	3.079,96	7.134,59	33,08	66,16	43,17
	<b>SVEUKUPNO RASHODI I IZDACI</b>	<b>342.240,86</b>	<b>174.896,02</b>	<b>159.138,69</b>	<b>169.926,71</b>	<b>46,5</b>	<b>90,99</b>	<b>93,65</b>
<b>Organiza</b>	<b>cija=24020051 (O.Š."Solina Tuzla)</b>							
	<b>I UKUPNO TEKUĆI IZDACI</b>	<b>829.966,60</b>	<b>438.815,74</b>	<b>419.583,04</b>	<b>383.383,48</b>	<b>50,55</b>	<b>95,62</b>	<b>109,44</b>
611000	Plaće i naknade troškova zaposlenih	720.258,00	375.359,00	370.573,75	335.537,86	51,45	98,73	110,44
611100	Bruto plaće i naknade	607.530,00	318.995,00	318.994,81	286.799,81	52,51	100	111,23
611200	Naknade troškova zaposlenih	112.728,00	56.364,00	51.578,94	48.738,05	45,76	91,51	105,83
612000	Doprinosi poslodavca i ostali doprinosi	63.790,00	33.590,00	33.589,19	30.114,01	52,66	100	111,54
612100	Doprinosi poslodavca	63.790,00	33.590,00	33.589,19	30.114,01	52,66	100	111,54
613000	Izdaci za materijal, sitan inventar i usluge	45.918,60	29.866,74	15.420,10	17.731,61	33,58	51,63	86,96
613100	Putni troškovi	84	42	0	0	0	0	n,m
613200	Izdaci za energiju	24.370,50	16.247,00	7.724,04	11.147,49	31,69	47,54	69,29
613300	Izdaci za komunikaciju i komunalne usluge	9.641,10	6.427,40	5.961,39	3.172,95	61,83	92,75	187,88
613400	Nabavka materijala i sitnog inventara	2.100,00	1.050,00	0	512,28	0	0	0
613700	Izdaci za tekuće održavanje	1.750,00	875	311,6	422,37	17,81	35,61	73,77
613800	Izdaci osiguranja, bankovnih usluga i usl.platnog prometa	910	606,67	360	247,76	39,56	59,34	145,3
613900	Ugovorene i druge posebne usluge	7.063,00	4.618,67	1.063,07	2.228,76	15,05	23,02	47,7
	<b>II UKUPNO TEKUĆI TRANSFERI</b>	<b>7.597,98</b>	<b>3.275,00</b>	<b>2.623,50</b>	<b>4.520,34</b>	<b>34,53</b>	<b>80,11</b>	<b>58,04</b>
614000	Tekući transferi i drugi tekući rashodi	7.597,98	3.275,00	2.623,50	4.520,34	34,53	80,11	58,04
614200	Tekući transferi pojedincima	7.597,98	3.275,00	2.623,50	4.520,34	34,53	80,11	58,04
	<b>SVEUKUPNO RASHODI I IZDACI</b>	<b>837.564,58</b>	<b>442.090,74</b>	<b>422.206,54</b>	<b>387.903,82</b>	<b>50,41</b>	<b>95,5</b>	<b>108,84</b>
<b>Organiza</b>	<b>cija=24020052 (O.Š."Kiseljak" Tuzla)</b>							
	<b>I UKUPNO TEKUĆI IZDACI</b>	<b>587.677,90</b>	<b>304.531,49</b>	<b>298.365,42</b>	<b>274.557,88</b>	<b>50,77</b>	<b>97,98</b>	<b>108,67</b>
611000	Plaće i naknade troškova zaposlenih	504.101,00	259.639,50	261.829,15	244.050,37	51,94	100,84	107,28
611100	Bruto plaće i naknade	420.130,00	217.654,00	217.653,15	210.251,47	51,81	100	103,52
611200	Naknade troškova zaposlenih	83.971,00	41.985,50	44.176,00	33.798,90	52,61	105,22	130,7
612000	Doprinosi poslodavca i ostali doprinosi	44.110,00	23.048,00	23.047,67	22.076,41	52,25	100	104,4

612100	Doprinosi poslodavca	44.110,00	23.048,00	23.047,67	22.076,41	52,25	100	104,4
613000	Izdaci za materijal, sitan inventar i usluge	39.466,90	21.843,99	13.488,60	8.431,10	34,18	61,75	159,99
613100	Putni troškovi	1.267,00	483,5	198	0	15,63	40,95	n,m
613200	Izdaci za energiju	6.780,90	4.520,60	1.083,34	3.261,13	15,98	23,96	33,22
613300	Izdaci za komunikaciju i komunalne usluge	2.814,00	1.876,00	1.789,18	1.164,44	63,58	95,37	153,65
613400	Nabavka materijala i sitnog inventara	3.720,00	1.160,00	809	90	21,75	69,74	898,89
613500	Izdaci za usluge prijevoza i goriva	140	93,33	0	0	0	0	n,m
613700	Izdaci za tekuće održavanje	4.260,00	1.214,56	231,93	189,21	5,44	19,1	122,58
613800	Izdaci osiguranja, bankovnih usluga i usl.platnog prometa	831,6	554,4	495	533,5	59,52	89,29	92,78
613900	Ugovorene i druge posebne usluge	19.653,40	11.941,60	8.882,15	3.192,82	45,19	74,38	278,19
	<b>SVEUKUPNO RASHODI I IZDACI</b>	<b>587.677,90</b>	<b>304.531,49</b>	<b>298.365,42</b>	<b>274.557,88</b>	<b>50,77</b>	<b>97,98</b>	<b>108,67</b>
<b>Organiza</b>	<b>cija=24020053 (O.Š."Slavinovici" Tuzla)</b>							
	<b>I UKUPNO TEKUĆI IZDACI</b>	<b>724.647,80</b>	<b>362.787,90</b>	<b>359.068,27</b>	<b>363.640,11</b>	<b>49,55</b>	<b>98,97</b>	<b>98,74</b>
611000	Plaće i naknade troškova zaposlenih	593.527,00	296.845,50	296.510,72	312.953,59	49,96	99,89	94,75
611100	Bruto plaće i naknade	510.370,00	255.267,00	255.266,27	270.532,87	50,02	100	94,36
611200	Naknade troškova zaposlenih	83.157,00	41.578,50	41.244,45	42.420,72	49,6	99,2	97,23
612000	Doprinosi poslodavca i ostali doprinosi	53.590,00	26.803,00	26.802,95	28.405,91	50,01	100	94,36
612100	Doprinosi poslodavca	53.590,00	26.803,00	26.802,95	28.405,91	50,01	100	94,36
613000	Izdaci za materijal, sitan inventar i usluge	77.530,80	39.139,40	35.754,60	22.280,61	46,12	91,35	160,47
613100	Putni troškovi	1.438,95	663,95	547	68	38,01	82,39	804,41
613200	Izdaci za energiju	13.300,00	8.866,67	10.318,22	11.818,18	77,58	116,37	87,31
613300	Izdaci za komunikaciju i komunalne usluge	6.810,79	4.573,12	4.091,54	4.166,87	60,07	89,47	98,19
613400	Nabavka materijala i sitnog inventara	3.095,42	1.870,42	1.119,86	1.075,32	36,18	59,87	104,14
613500	Izdaci za usluge prijevoza i goriva	1.329,00	1.219,33	3.225,00	10	242,66	264,49	32250
613700	Izdaci za tekuće održavanje	14.270,00	2.804,43	208,2	1.913,88	1,46	7,42	10,48
613800	Izdaci osiguranja, bankovnih usluga i usl.platnog prometa	1.046,50	697,66	286	0	27,33	40,99	n,m
613900	Ugovorene i druge posebne usluge	36.240,14	18.443,82	15.958,78	3.228,36	44,04	86,53	494,33
	<b>V UKUPNO ZA NABAVKU STALNIH SREDSTAVA</b>	<b>0</b>	<b>0</b>	<b>0</b>	<b>2.346,00</b>	<b>n,m</b>	<b>n,m</b>	<b>0</b>
821000	Izdaci za nabavku stalnih sredstava	0	0	0	2.346,00	n,m	n,m	0
821600	Rekonstrukcija i investicijsko održavanje	0	0	0	2.346,00	n,m	n,m	0
	<b>SVEUKUPNO RASHODI I IZDACI</b>	<b>724.647,80</b>	<b>362.787,90</b>	<b>359.068,27</b>	<b>365.986,11</b>	<b>49,55</b>	<b>98,97</b>	<b>98,11</b>
<b>Organiza</b>	<b>cija=24020054 (O.Š."Husino " Tuzla)</b>							
	<b>I UKUPNO TEKUĆI IZDACI</b>	<b>544.112,00</b>	<b>274.072,80</b>	<b>249.591,75</b>	<b>275.169,39</b>	<b>45,87</b>	<b>91,07</b>	<b>90,7</b>
611000	Plaće i naknade troškova zaposlenih	457.518,00	228.759,00	224.115,23	245.989,46	48,99	97,97	91,11
611100	Bruto plaće i naknade	384.910,00	192.455,00	188.815,23	208.473,02	49,05	98,11	90,57
611200	Naknade troškova zaposlenih	72.608,00	36.304,00	35.300,00	37.516,44	48,62	97,23	94,09
612000	Doprinosi poslodavca i ostali doprinosi	40.420,00	20.210,00	19.825,59	21.889,65	49,05	98,1	90,57
612100	Doprinosi poslodavca	40.420,00	20.210,00	19.825,59	21.889,65	49,05	98,1	90,57
613000	Izdaci za materijal, sitan inventar i usluge	46.174,00	25.103,80	5.650,93	7.290,28	12,24	22,51	77,51

613100	Putni troškovi	559	42	0	0	0,00	0	n,m
613200	Izdaci za energiju	27.268,50	18.179,00	1.881,81	1.727,11	6,90	10,35	108,96
613300	Izdaci za komunikaciju i komunalne usluge	3.654,70	2.436,47	2.506,87	1.996,84	68,59	102,89	125,54
613400	Nabavka materijala i sitnog inventara	2.732,90	772,68	90	90	3,29	11,65	100
613500	Izdaci za usluge prijevoza i goriva	166,6	111,07	0	0	0,00	0	n,m
613700	Izdaci za tekuće održavanje	2.333,70	1.436,85	0	84,2	0,00	0	0
613800	Izdaci osiguranja, bankovnih usluga i usl.platnog prometa	831,6	554,4	495	594	59,52	89,29	83,33
613900	Ugovorene i druge posebne usluge	8.627,00	1.571,33	677,25	2.798,13	7,85	43,1	24,2
	<b>SVEUKUPNO RASHODI I IZDACI</b>	<b>544.112,00</b>	<b>274.072,80</b>	<b>249.591,75</b>	<b>275.169,39</b>	<b>45,87</b>	<b>91,07</b>	<b>90,7</b>
<b>Organiza</b>	<b>cija=24020055 (O.Š."Simin Han " Tuzla)</b>							
	<b>I UKUPNO TEKUĆI IZDACI</b>	<b>990.163,40</b>	<b>496.417,10</b>	<b>483.318,82</b>	<b>499.633,41</b>	<b>48,81</b>	<b>97,36</b>	<b>96,73</b>
611000	Plaće i naknade troškova zaposlenih	847.125,00	423.861,50	422.299,84	426.312,85	49,85	99,63	99,06
611100	Bruto plaće i naknade	726.600,00	363.599,00	363.598,53	369.818,03	50,04	100	98,32
611200	Naknade troškova zaposlenih	120.525,00	60.262,50	58.701,31	56.494,82	48,7	97,41	103,91
612000	Doprinosi poslodavca i ostali doprinosi	76.300,00	38.178,00	38.177,84	38.830,90	50,04	100	98,32
612100	Doprinosi poslodavca	76.300,00	38.178,00	38.177,84	38.830,90	50,04	100	98,32
613000	Izdaci za materijal, sitan inventar i usluge	66.738,40	34.377,60	22.841,14	34.489,66	34,22	66,44	66,23
613100	Putni troškovi	988	294	0	0	0	0	n,m
613200	Izdaci za energiju	27.937,70	18.625,13	10.237,03	19.683,00	36,64	54,96	52,01
613300	Izdaci za komunikaciju i komunalne usluge	9.102,10	6.068,07	6.052,51	7.017,45	66,5	99,74	86,25
613400	Nabavka materijala i sitnog inventara	2.956,00	1.078,00	93	755,61	3,15	8,63	12,31
613500	Izdaci za usluge prijevoza i goriva	365,8	137,2	0	185	0	0	0
613700	Izdaci za tekuće održavanje	3.254,00	1.232,00	0	1.373,89	0	0	0
613800	Izdaci osiguranja, bankovnih usluga i usl.platnog prometa	1.360,80	907,2	765	972	56,22	84,33	78,7
613900	Ugovorene i druge posebne usluge	20.774,00	6.036,00	5.693,60	4.502,71	27,41	94,33	126,45
	<b>II UKUPNO TEKUĆI TRANSFERI</b>	<b>8.380,06</b>	<b>4.190,03</b>	<b>3.650,45</b>	<b>7.124,52</b>	<b>43,56</b>	<b>87,12</b>	<b>51,24</b>
614000	Tekući transferi i drugi tekući rashodi	8.380,06	4.190,03	3.650,45	7.124,52	43,56	87,12	51,24
614200	Tekući transferi pojedincima	8.380,06	4.190,03	3.650,45	6.724,52	43,56	87,12	54,29
614800	Drugi tekući rashodi	0	0	0	400	n,m	n,m	0
	<b>SVEUKUPNO RASHODI I IZDACI</b>	<b>998.543,46</b>	<b>500.607,13</b>	<b>486.969,27</b>	<b>506.757,93</b>	<b>48,77</b>	<b>97,28</b>	<b>96,1</b>
<b>Organiza</b>	<b>cija=24020056 (O.Š."Lipnica " Tuzla)</b>							
	<b>I UKUPNO TEKUĆI IZDACI</b>	<b>444.144,70</b>	<b>222.799,57</b>	<b>201.862,25</b>	<b>228.165,80</b>	<b>45,45</b>	<b>90,6</b>	<b>88,47</b>
611000	Plaće i naknade troškova zaposlenih	380.673,00	190.336,50	177.580,22	195.651,59	46,65	93,3	90,76
611100	Bruto plaće i naknade	310.450,00	155.225,00	151.895,92	166.868,63	48,93	97,86	91,03
611200	Naknade troškova zaposlenih	70.223,00	35.111,50	25.684,30	28.782,96	36,58	73,15	89,23
612000	Doprinosi poslodavca i ostali doprinosi	32.600,00	16.300,00	15.986,68	17.521,23	49,04	98,08	91,24
612100	Doprinosi poslodavca	32.600,00	16.300,00	15.986,68	17.521,23	49,04	98,08	91,24
613000	Izdaci za materijal, sitan inventar i usluge	30.871,70	16.163,07	8.295,35	14.992,98	26,87	51,32	55,33
613200	Izdaci za energiju	15.412,60	10.275,07	3.887,69	9.148,47	25,22	37,84	42,5

613300	Izdaci za komunikaciju i komunalne usluge	4.596,20	3.064,13	2.817,09	3.445,34	61,29	91,94	81,77
613400	Nabavka materijala i sitnog inventara	2.013,60	506,8	317,7	652,8	15,78	62,69	48,67
613700	Izdaci za tekuće održavanje	4.954,80	477,4	299,5	662,2	6,04	62,74	45,23
613800	Izdaci osiguranja, bankovnih usluga i usl.platnog prometa	756	504	432	495	57,14	85,71	87,27
613900	Ugovorene i druge posebne usluge	3.138,50	1.335,67	541,37	589,17	17,25	40,53	91,89
	<b>II UKUPNO TEKUĆI TRANSFERI</b>	<b>2.085,08</b>	<b>1.042,54</b>	<b>420,75</b>	<b>1.716,44</b>	<b>20,18</b>	<b>40,36</b>	<b>24,51</b>
614000	Tekući transferi i drugi tekući rashodi	2.085,08	1.042,54	420,75	1.716,44	20,18	40,36	24,51
614200	Tekući transferi pojedincima	2.085,08	1.042,54	420,75	1.716,44	20,18	40,36	24,51
	<b>SVEUKUPNO RASHODI I IZDACI</b>	<b>446.229,78</b>	<b>223.842,11</b>	<b>202.283,00</b>	<b>229.882,24</b>	<b>45,33</b>	<b>90,37</b>	<b>87,99</b>
<b>Organiza</b>	<b>cija=24020057 (O.Š."Pasci " Tuzla)</b>							
	<b>I UKUPNO TEKUĆI IZDACI</b>	<b>522.345,90</b>	<b>269.374,38</b>	<b>262.657,56</b>	<b>259.893,63</b>	<b>50,28</b>	<b>97,51</b>	<b>101,06</b>
611000	Plaće i naknade troškova zaposlenih	456.708,00	232.836,00	232.139,21	224.739,48	50,83	99,7	103,29
611100	Bruto plaće i naknade	384.510,00	196.737,00	196.735,91	192.122,41	51,17	100	102,4
611200	Naknade troškova zaposlenih	72.198,00	36.099,00	35.403,30	32.617,07	49,04	98,07	108,54
612000	Doprinosi poslodavca i ostali doprinosi	40.380,00	20.659,00	20.657,28	20.172,86	51,16	99,99	102,4
612100	Doprinosi poslodavca	40.380,00	20.659,00	20.657,28	20.172,86	51,16	99,99	102,4
613000	Izdaci za materijal, sitan inventar i usluge	25.257,90	15.879,38	9.861,07	14.981,29	39,04	62,1	65,82
613100	Putni troškovi	231	115,5	86,54	116,46	37,46	74,93	74,31
613200	Izdaci za energiju	13.517,70	9.011,80	5.486,26	7.441,33	40,59	60,88	73,73
613300	Izdaci za komunikaciju i komunalne usluge	4.543,00	3.028,67	3.012,88	3.549,59	66,32	99,48	84,88
613400	Nabavka materijala i sitnog inventara	931	465,5	37	377,71	3,97	7,95	9,8
613500	Izdaci za usluge prijevoza i goriva	49	32,67	0	30	0	0	0
613700	Izdaci za tekuće održavanje	1.048,60	524,3	0	37,5	0	0	0
613800	Izdaci osiguranja, bankovnih usluga i usl.platnog prometa	781,2	520,8	465	572,5	59,52	89,29	81,22
613900	Ugovorene i druge posebne usluge	4.156,40	2.180,14	773,39	2.856,20	18,61	35,47	27,08
	<b>SVEUKUPNO RASHODI I IZDACI</b>	<b>522.345,90</b>	<b>269.374,38</b>	<b>262.657,56</b>	<b>259.893,63</b>	<b>50,28</b>	<b>97,51</b>	<b>101,06</b>
<b>Organiza</b>	<b>cija=24020058 (O.Š."Jala " Tuzla)</b>							
	<b>I UKUPNO TEKUĆI IZDACI</b>	<b>714.434,50</b>	<b>366.736,32</b>	<b>352.224,43</b>	<b>343.159,59</b>	<b>49,3</b>	<b>96,04</b>	<b>102,64</b>
611000	Plaće i naknade troškova zaposlenih	610.426,00	311.525,00	306.402,56	290.659,36	50,19	98,36	105,42
611100	Bruto plaće i naknade	530.210,00	271.417,00	271.416,71	254.469,63	51,19	100	106,66
611200	Naknade troškova zaposlenih	80.216,00	40.108,00	34.985,85	36.189,73	43,61	87,23	96,67
612000	Doprinosi poslodavca i ostali doprinosi	55.820,00	28.499,00	28.498,75	26.719,26	51,05	100	106,66
612100	Doprinosi poslodavca	55.820,00	28.499,00	28.498,75	26.719,26	51,05	100	106,66
613000	Izdaci za materijal, sitan inventar i usluge	48.188,50	26.712,32	17.323,12	25.780,97	35,95	64,85	67,19
613100	Putni troškovi	210	105	0	0	0	0	n,m
613200	Izdaci za energiju	18.375,00	12.250,00	10.708,16	9.829,90	58,28	87,41	108,93
613300	Izdaci za komunikaciju i komunalne usluge	7.805,00	5.203,33	4.749,60	3.809,26	60,85	91,28	124,69
613400	Nabavka materijala i sitnog inventara	3.680,00	1.463,98	60	921,71	1,63	4,10	6,51
613700	Izdaci za tekuće održavanje	10.790,00	4.945,00	0	2.061,49	0	0	0

613800	Izdaci osiguranja, bankovnih usluga i usl.platnog prometa	2.250,00	966,01	0	1.180,39	0	0	0
613900	Ugovorene i druge posebne usluge	5.078,50	1.779,00	1.805,36	7.978,22	35,55	101,48	22,63
	<b>SVEUKUPNO RASHODI I IZDACI</b>	<b>714.434,50</b>	<b>366.736,32</b>	<b>352.224,43</b>	<b>343.159,59</b>	<b>49,3</b>	<b>96,04</b>	<b>102,64</b>
<b>Organiza</b>	<b>cija=24020059 (O.Š."Podrinje " Tuzla)</b>							
	<b>I UKUPNO TEKUĆI IZDACI</b>	<b>260.015,30</b>	<b>145.452,48</b>	<b>147.154,13</b>	<b>138.874,03</b>	<b>56,59</b>	<b>101,17</b>	<b>105,96</b>
611000	Plaće i naknade troškova zaposlenih	228.177,00	126.768,50	133.036,21	126.034,81	58,3	104,94	105,56
611100	Bruto plaće i naknade	189.420,00	107.390,00	107.389,98	102.408,44	56,69	100	104,86
611200	Naknade troškova zaposlenih	38.757,00	19.378,50	25.646,23	23.626,37	66,17	132,34	108,55
612000	Doprinosi poslodavca i ostali doprinosi	19.890,00	11.276,00	11.275,95	10.752,88	56,69	100	104,86
612100	Doprinosi poslodavca	19.890,00	11.276,00	11.275,95	10.752,88	56,69	100	104,86
613000	Izdaci za materijal, sitan inventar i usluge	11.948,30	7.407,98	2.841,97	2.086,34	23,79	38,36	136,22
613200	Izdaci za energiju	5.612,60	3.741,73	1.909,40	1.172,48	34,02	51,03	162,85
613300	Izdaci za komunikaciju i komunalne usluge	1.128,40	752,27	536,95	458,35	47,59	71,38	117,15
613400	Nabavka materijala i sitnog inventara	1.400,00	700	14,9	0	1,06	2,13	n,m
613700	Izdaci za tekuće održavanje	1.945,30	972,65	23	0	1,18	2,36	n,m
613800	Izdaci osiguranja, bankovnih usluga i usl.platnog prometa	168	112	0	120	0	0,00	0
613900	Ugovorene i druge posebne usluge	1.694,00	1.129,33	357,72	335,51	21,12	31,68	106,62
	<b>SVEUKUPNO RASHODI I IZDACI</b>	<b>260.015,30</b>	<b>145.452,48</b>	<b>147.154,13</b>	<b>138.874,03</b>	<b>56,59</b>	<b>101,17</b>	<b>105,96</b>
<b>Organiza</b>	<b>cija=24020060 (Osnovna muzicka škola Tuzla)</b>							
	<b>I UKUPNO TEKUĆI IZDACI</b>	<b>720.687,50</b>	<b>378.085,33</b>	<b>356.775,08</b>	<b>319.091,25</b>	<b>49,5</b>	<b>94,36</b>	<b>111,81</b>
611000	Plaće i naknade troškova zaposlenih	619.233,00	319.949,50	310.914,29	264.248,98	50,21	97,18	117,66
611100	Bruto plaće i naknade	518.930,00	269.798,00	269.797,29	229.696,38	51,99	100	117,46
611200	Naknade troškova zaposlenih	100.303,00	50.151,50	41.117,00	34.552,60	40,99	81,99	119
612000	Doprinosi poslodavca i ostali doprinosi	54.490,00	28.329,00	28.328,70	24.118,12	51,99	100	117,46
612100	Doprinosi poslodavca	54.490,00	28.329,00	28.328,70	24.118,12	51,99	100	117,46
613000	Izdaci za materijal, sitan inventar i usluge	46.964,50	29.806,83	17.532,09	30.724,15	37,33	58,82	57,06
613100	Putni troškovi	7.399,00	7.199,50	2.767,90	6.000,30	37,41	38,45	46,13
613200	Izdaci za energiju	2.252,60	1.501,73	76,8	6.406,61	3,41	5,11	1,20
613300	Izdaci za komunikaciju i komunalne usluge	1.893,50	1.262,33	765,79	1.188,45	40,44	60,66	64,44
613400	Nabavka materijala i sitnog inventara	3.794,90	947,45	0	809,93	0	0	0
613500	Izdaci za usluge prijevoza i goriva	3.500,00	2.200,00	2.200,00	1.470,00	62,86	100	149,66
613700	Izdaci za tekuće održavanje	5.274,00	1.085,49	0	474,3	0	0	0
613800	Izdaci osiguranja, bankovnih usluga i usl.platnog prometa	1.847,00	831,47	527,8	1.223,52	28,58	63,48	43,14
613900	Ugovorene i druge posebne usluge	21.003,50	14.778,86	11.193,80	13.151,04	53,29	75,74	85,12
	<b>SVEUKUPNO RASHODI I IZDACI</b>	<b>720.687,50</b>	<b>378.085,33</b>	<b>356.775,08</b>	<b>319.091,25</b>	<b>49,5</b>	<b>94,36</b>	<b>111,81</b>
<b>Organiza</b>	<b>cija=24020061 (O.Š."Prva O.Š" Živinice)</b>							
	<b>I UKUPNO TEKUĆI IZDACI</b>	<b>1.341.870,40</b>	<b>677.566,10</b>	<b>651.011,11</b>	<b>658.700,68</b>	<b>48,52</b>	<b>96,08</b>	<b>98,83</b>
611000	Plaće i naknade troškova zaposlenih	1.178.058,00	590.837,00	580.250,00	576.724,37	49,25	98,21	100,61
611100	Bruto plaće i naknade	1.011.775,00	507.695,50	506.021,50	510.957,48	50,01	99,67	99,03

611200	Naknade troškova zaposlenih	166.283,00	83.141,50	74.228,50	65.766,89	44,64	89,28	112,87
612000	Doprinosi poslodavca i ostali doprinosi	106.385,00	53.451,50	53.450,93	53.789,16	50,24	100	99,37
612100	Doprinosi poslodavca	106.385,00	53.451,50	53.450,93	53.789,16	50,24	100	99,37
613000	Izdaci za materijal, sitan inventar i usluge	57.427,40	33.277,60	17.310,18	28.187,15	30,14	52,02	61,41
613100	Putni troškovi	343	171,5	0	86,4	0	0	0
613200	Izdaci za energiju	29.470,00	19.646,67	10.290,26	16.803,69	34,92	52,38	61,24
613300	Izdaci za komunikaciju i komunalne usluge	4.900,00	3.266,67	3.252,76	3.720,22	66,38	99,57	87,43
613400	Nabavka materijala i sitnog inventara	5.105,00	1.802,50	233,3	1.165,49	4,57	12,94	20,02
613700	Izdaci za tekuće održavanje	3.300,00	1.400,00	0	1.012,32	0	0	0
613800	Izdaci osiguranja, bankovnih usluga i usl.platnog prometa	2.142,00	1.428,00	480	1.290,00	22,41	33,61	37,21
613900	Ugovorene i druge posebne usluge	12.167,40	5.562,26	3.053,86	4.109,03	25,1	54,9	74,32
	<b>SVEUKUPNO RASHODI I IZDACI</b>	<b>1.341.870,40</b>	<b>677.566,10</b>	<b>651.011,11</b>	<b>658.700,68</b>	<b>48,52</b>	<b>96,08</b>	<b>98,83</b>
<b>Organiza</b>	<b>cija=24020062 (O.Š."Djurdjevik" Živinice)</b>							
	<b>I UKUPNO TEKUĆI IZDACI</b>	<b>1.124.441,40</b>	<b>570.547,33</b>	<b>562.689,70</b>	<b>601.073,62</b>	<b>50,04</b>	<b>98,62</b>	<b>93,61</b>
611000	Plaće i naknade troškova zaposlenih	972.299,00	487.992,50	489.255,10	518.974,94	50,32	100,26	94,27
611100	Bruto plaće i naknade	824.270,00	413.978,00	413.475,55	453.736,84	50,16	99,88	91,13
611200	Naknade troškova zaposlenih	148.029,00	74.014,50	75.779,55	65.238,10	51,19	102,38	116,16
612000	Doprinosi poslodavca i ostali doprinosi	86.550,00	43.576,00	43.575,59	48.187,69	50,35	100	90,43
612100	Doprinosi poslodavca	86.550,00	43.576,00	43.575,59	48.187,69	50,35	100	90,43
613000	Izdaci za materijal, sitan inventar i usluge	65.592,40	38.978,83	29.859,01	33.910,99	45,52	76,6	88,05
613100	Putni troškovi	842	371	341,6	369,6	40,57	92,08	92,42
613200	Izdaci za energiju	38.000,60	25.133,73	23.745,21	23.731,60	62,49	94,48	100,06
613300	Izdaci za komunikaciju i komunalne usluge	5.082,00	3.388,00	2.130,60	2.000,64	41,92	62,89	106,5
613400	Nabavka materijala i sitnog inventara	4.959,00	1.879,50	706,36	1.627,69	14,24	37,58	43,4
613500	Izdaci za usluge prijevoza i goriva	294	196	45	0	15,31	22,96	n,m
613700	Izdaci za tekuće održavanje	5.905,60	2.452,80	0	2.129,39	0	0	0
613800	Izdaci osiguranja, bankovnih usluga i usl.platnog prometa	1.663,20	1.108,80	558	1.020,00	33,55	50,32	54,71
613900	Ugovorene i druge posebne usluge	8.846,00	4.449,00	2.332,24	3.032,07	26,36	52,42	76,92
	<b>II UKUPNO TEKUĆI TRANSFERI</b>	<b>31.574,33</b>	<b>15.787,17</b>	<b>9.585,81</b>	<b>17.173,49</b>	<b>30,36</b>	<b>60,72</b>	<b>55,82</b>
614000	Tekući transferi i drugi tekući rashodi	31.574,33	15.787,17	9.585,81	17.173,49	30,36	60,72	55,82
614200	Tekući transferi pojedincima	31.574,33	15.787,17	9.585,81	17.173,49	30,36	60,72	55,82
	<b>SVEUKUPNO RASHODI I IZDACI</b>	<b>1.156.015,73</b>	<b>586.334,50</b>	<b>572.275,51</b>	<b>618.247,11</b>	<b>49,5</b>	<b>97,6</b>	<b>92,56</b>
<b>Organiza</b>	<b>cija=24020063 (O.Š."Dubrave" Živinice)</b>							
	<b>I UKUPNO TEKUĆI IZDACI</b>	<b>772.202,50</b>	<b>388.143,98</b>	<b>382.829,51</b>	<b>405.141,62</b>	<b>49,58</b>	<b>98,63</b>	<b>94,49</b>
611000	Plaće i naknade troškova zaposlenih	677.391,00	338.723,50	341.347,96	357.181,68	50,39	100,77	95,57
611100	Bruto plaće i naknade	573.360,00	286.708,00	286.707,98	307.598,60	50	100	93,21
611200	Naknade troškova zaposlenih	104.031,00	52.015,50	54.639,98	49.583,08	52,52	105,05	110,2
612000	Doprinosi poslodavca i ostali doprinosi	60.200,00	30.105,00	30.104,32	32.297,85	50,01	100	93,21
612100	Doprinosi poslodavca	60.200,00	30.105,00	30.104,32	32.297,85	50,01	100	93,21



613000	Izdaci za materijal, sitan inventar i usluge	34.611,50	19.315,48	11.377,23	15.662,09	32,87	58,9	72,64
613100	Putni troškovi	932	666	553,6	559,9	59,4	83,12	98,87
613200	Izdaci za energiju	14.840,00	9.893,33	6.444,32	5.531,55	43,43	65,14	116,5
613300	Izdaci za komunikaciju i komunalne usluge	3.717,00	2.478,00	2.516,12	2.604,04	67,69	101,54	96,62
613400	Nabavka materijala i sitnog inventara	2.916,50	1.258,25	242,75	1.370,13	8,32	19,29	17,72
613500	Izdaci za usluge prijevoza i goriva	296	153,57	15	106,5	5,07	9,77	14,08
613700	Izdaci za tekuće održavanje	2.842,00	1.421,00	161,9	2.069,75	5,70	11,39	7,82
613800	Izdaci osiguranja, bankovnih usluga i usl.platnog prometa	1.008,00	672	0	246	0,00	0	0,00
613900	Ugovorene i druge posebne usluge	8.060,00	2.773,33	1.443,54	3.174,22	17,91	52,05	45,48
	<b>SVEUKUPNO RASHODI I IZDACI</b>	<b>772.202,50</b>	<b>388.143,98</b>	<b>382.829,51</b>	<b>405.141,62</b>	<b>49,58</b>	<b>98,63</b>	<b>94,49</b>
<b>Organiza</b>	<b>cija=24020064 (O.Š. "Višca" Živinice)</b>							
	<b>I UKUPNO TEKUĆI IZDACI</b>	<b>795.648,40</b>	<b>399.230,96</b>	<b>379.254,30</b>	<b>396.399,98</b>	<b>47,67</b>	<b>95</b>	<b>95,67</b>
611000	Plaće i naknade troškova zaposlenih	700.302,00	350.151,00	342.288,80	354.962,87	48,88	97,75	96,43
611100	Bruto plaće i naknade	596.060,00	298.030,00	292.518,32	302.730,75	49,08	98,15	96,63
611200	Naknade troškova zaposlenih	104.242,00	52.121,00	49.770,48	52.232,12	47,75	95,49	95,29
612000	Doprinosi poslodavca i ostali doprinosi	62.590,00	31.295,00	30.746,70	31.786,74	49,12	98,25	96,73
612100	Doprinosi poslodavca	62.590,00	31.295,00	30.746,70	31.786,74	49,12	98,25	96,73
613000	Izdaci za materijal, sitan inventar i usluge	32.756,40	17.784,96	6.218,80	9.650,37	18,98	34,97	64,44
613100	Putni troškovi	140	70	6,50	49	4,64	9,29	13,27
613200	Izdaci za energiju	15.145,20	10.096,80	3.111,79	4.632,48	20,55	30,82	67,17
613300	Izdaci za komunikaciju i komunalne usluge	2.479,40	1.652,93	882,8	845,55	35,61	53,41	104,41
613400	Nabavka materijala i sitnog inventara	1.833,30	916,65	95,6	896,13	5,21	10,43	10,67
613500	Izdaci za usluge prijevoza i goriva	42	28	10	30	23,81	35,71	33,33
613700	Izdaci za tekuće održavanje	2.527,90	1.194,84	204,5	952,2	8,09	17,12	21,48
613800	Izdaci osiguranja, bankovnih usluga i usl.platnog prometa	1.083,60	722,4	114	774	10,52	15,78	14,73
613900	Ugovorene i druge posebne usluge	9.505,00	3.103,34	1.793,61	1.471,01	18,87	57,8	121,93
	<b>II UKUPNO TEKUĆI TRANSFERI</b>	<b>6.208,52</b>	<b>3.084,26</b>	<b>2.417,04</b>	<b>2.557,50</b>	<b>38,93</b>	<b>78,37</b>	<b>94,51</b>
614000	Tekući transferi i drugi tekući rashodi	6.208,52	3.084,26	2.417,04	2.557,50	38,93	78,37	94,51
614200	Tekući transferi pojedincima	6.208,52	3.084,26	2.417,04	2.557,50	38,93	78,37	94,51
	<b>SVEUKUPNO RASHODI I IZDACI</b>	<b>801.856,92</b>	<b>402.315,22</b>	<b>381.671,34</b>	<b>398.957,48</b>	<b>47,6</b>	<b>94,87</b>	<b>95,67</b>
<b>Organiza</b>	<b>cija=24020065 (O.Š. "Bašigovci" Živinice)</b>							
	<b>I UKUPNO TEKUĆI IZDACI</b>	<b>878.832,50</b>	<b>454.317,33</b>	<b>434.239,58</b>	<b>419.873,74</b>	<b>49,41</b>	<b>95,58</b>	<b>103,42</b>
611000	Plaće i naknade troškova zaposlenih	775.706,00	396.925,00	391.727,70	374.626,08	50,5	98,69	104,56
611100	Bruto plaće i naknade	663.530,00	340.837,00	340.836,30	323.569,58	51,37	100	105,34
611200	Naknade troškova zaposlenih	112.176,00	56.088,00	50.891,40	51.056,50	45,37	90,73	99,68
612000	Doprinosi poslodavca i ostali doprinosi	69.670,00	35.788,00	35.787,83	33.974,83	51,37	100	105,34
612100	Doprinosi poslodavca	69.670,00	35.788,00	35.787,83	33.974,83	51,37	100	105,34
613000	Izdaci za materijal, sitan inventar i usluge	33.456,50	21.604,33	6.724,05	11.272,83	20,10	31,12	59,65
613100	Putni troškovi	350	175	163	219,5	46,57	93,14	74,26

613200	Izdaci za energiju	20.300,00	13.533,33	3.128,18	4.566,71	15,41	23,11	68,5
613300	Izdaci za komunikaciju i komunalne usluge	3.500,00	2.333,33	1.392,18	1.814,30	39,78	59,66	76,73
613400	Nabavka materijala i sitnog inventara	1.750,00	875	473	1.031,56	27,03	54,06	45,85
613700	Izdaci za tekuće održavanje	2.100,00	1.050,00	0	234	0,00	0	0
613800	Izdaci osiguranja, bankovnih usluga i usl.platnog prometa	1.120,00	746,67	396	792	35,36	53,04	50
613900	Ugovorene i druge posebne usluge	4.336,50	2.891,00	1.171,69	2.614,76	27,02	40,53	44,81
	<b>II UKUPNO TEKUĆI TRANSFERI</b>	<b>15.070,66</b>	<b>7.535,33</b>	<b>5.174,50</b>	<b>9.928,90</b>	<b>34,33</b>	<b>68,67</b>	<b>52,12</b>
614000	Tekući transferi i drugi tekući rashodi	15.070,66	7.535,33	5.174,50	9.928,90	34,33	68,67	52,12
614200	Tekući transferi pojedincima	15.070,66	7.535,33	5.174,50	9.928,90	34,33	68,67	52,12
	<b>SVEUKUPNO RASHODI I IZDACI</b>	<b>893.903,16</b>	<b>461.852,66</b>	<b>439.414,08</b>	<b>429.802,64</b>	<b>49,16</b>	<b>95,14</b>	<b>102,24</b>
<b>Organiza</b>	<b>cija=24020066 (O.Š."Gracanica" Živinice)</b>							
	<b>I UKUPNO TEKUĆI IZDACI</b>	<b>1.160.845,00</b>	<b>585.701,17</b>	<b>559.738,70</b>	<b>603.077,55</b>	<b>48,22</b>	<b>95,57</b>	<b>92,81</b>
611000	Plaće i naknade troškova zaposlenih	1.028.007,00	514.003,50	503.364,52	534.120,09	48,97	97,93	94,24
611100	Bruto plaće i naknade	870.860,00	435.430,00	432.051,17	467.050,92	49,61	99,22	92,51
611200	Naknade troškova zaposlenih	157.147,00	78.573,50	71.313,35	67.069,17	45,38	90,76	106,33
612000	Doprinosi poslodavca i ostali doprinosi	91.440,00	45.739,00	45.737,54	49.040,35	50,02	100	93,27
612100	Doprinosi poslodavca	91.440,00	45.739,00	45.737,54	49.040,35	50,02	100	93,27
613000	Izdaci za materijal, sitan inventar i usluge	41.398,00	25.958,67	10.636,64	19.917,11	25,69	40,98	53,4
613100	Putni troškovi	1.400,00	700	382,2	462,3	27,3	54,6	82,67
613200	Izdaci za energiju	19.600,00	13.066,67	3.657,05	5.566,25	18,66	27,99	65,7
613300	Izdaci za komunikaciju i komunalne usluge	2.730,00	1.820,00	1.475,41	1.826,87	54,04	81,07	80,76
613400	Nabavka materijala i sitnog inventara	3.500,00	1.750,00	320,95	502,36	9,17	18,34	63,89
613500	Izdaci za usluge prijevoza i goriva	189	126	86	150	45,5	68,25	57,33
613700	Izdaci za tekuće održavanje	3.500,00	1.750,00	577,85	1.285,83	16,51	33,02	44,94
613800	Izdaci osiguranja, bankovnih usluga i usl.platnog prometa	1.638,00	1.092,00	585	1.170,00	35,71	53,57	50
613900	Ugovorene i druge posebne usluge	8.841,00	5.654,00	3.552,18	8.953,50	40,18	62,83	39,67
	<b>II UKUPNO TEKUĆI TRANSFERI</b>	<b>16.206,09</b>	<b>7.641,00</b>	<b>6.717,87</b>	<b>8.307,96</b>	<b>41,45</b>	<b>87,92</b>	<b>80,86</b>
614000	Tekući transferi i drugi tekući rashodi	16.206,09	7.641,00	6.717,87	8.307,96	41,45	87,92	80,86
614200	Tekući transferi pojedincima	16.206,09	7.641,00	6.717,87	8.307,96	41,45	87,92	80,86
	<b>SVEUKUPNO RASHODI I IZDACI</b>	<b>1.177.051,09</b>	<b>593.342,17</b>	<b>566.456,57</b>	<b>611.385,51</b>	<b>48,13</b>	<b>95,47</b>	<b>92,65</b>
<b>Organiza</b>	<b>cija=24020067 (O.Š."Šerici" Živinice)</b>							
	<b>I UKUPNO TEKUĆI IZDACI</b>	<b>1.050.959,40</b>	<b>529.039,03</b>	<b>498.183,53</b>	<b>506.599,58</b>	<b>47,4</b>	<b>94,17</b>	<b>98,34</b>
611000	Plaće i naknade troškova zaposlenih	927.817,00	463.908,50	450.341,16	458.009,24	48,54	97,08	98,33
611100	Bruto plaće i naknade	783.260,00	391.630,00	387.054,16	399.826,40	49,42	98,83	96,81
611200	Naknade troškova zaposlenih	144.557,00	72.278,50	63.287,00	58.182,84	43,78	87,56	108,77
612000	Doprinosi poslodavca i ostali doprinosi	82.240,00	41.120,00	40.640,74	42.085,79	49,42	98,83	96,57
612100	Doprinosi poslodavca	82.240,00	41.120,00	40.640,74	42.085,79	49,42	98,83	96,57
613000	Izdaci za materijal, sitan inventar i usluge	40.902,40	24.010,53	7.201,63	6.504,55	17,61	29,99	110,72
613200	Izdaci za energiju	19.620,30	13.080,20	3.000,13	2.572,98	15,29	22,94	116,6

613300	Izdaci za komunikaciju i komunalne usluge	2.870,00	1.913,33	1.449,35	1.294,90	50,5	75,75	111,93
613400	Nabavka materijala i sitnog inventara	2.038,40	1.019,20	90	101,88	4,42	8,83	88,34
613700	Izdaci za tekuće održavanje	9.352,00	4.676,00	0	0	0	0	n,m
613800	Izdaci osiguranja, bankovnih usluga i usl.platnog prometa	1.360,80	907,2	810	810	59,52	89,29	100
613900	Ugovorene i druge posebne usluge	5.660,90	2.414,60	1.852,15	1.724,79	32,72	76,71	107,38
	<b>II UKUPNO TEKUĆI TRANSFERI</b>	<b>10.319,76</b>	<b>5.159,88</b>	<b>2.431,07</b>	<b>6.410,74</b>	<b>23,56</b>	<b>47,11</b>	<b>37,92</b>
614000	Tekući transferi i drugi tekući rashodi	10.319,76	5.159,88	2.431,07	6.410,74	23,56	47,11	37,92
614200	Tekući transferi pojedincima	10.319,76	5.159,88	2.431,07	6.410,74	23,56	47,11	37,92
	<b>SVEUKUPNO RASHODI I IZDACI</b>	<b>1.061.279,16</b>	<b>534.198,91</b>	<b>500.614,60</b>	<b>513.010,32</b>	<b>47,17</b>	<b>93,71</b>	<b>97,58</b>
<b>Organiza</b>	<b>cija=24020068 (O.Š."Gornje Živinice" Živinice)</b>							
	<b>I UKUPNO TEKUĆI IZDACI</b>	<b>567.257,70</b>	<b>290.081,27</b>	<b>278.895,72</b>	<b>294.008,56</b>	<b>49,17</b>	<b>96,14</b>	<b>94,86</b>
611000	Plaće i naknade troškova zaposlenih	503.166,00	255.110,00	251.240,25	261.995,64	49,93	98,48	95,89
611100	Bruto plaće i naknade	425.510,00	216.282,00	213.728,55	223.756,92	50,23	98,82	95,52
611200	Naknade troškova zaposlenih	77.656,00	38.828,00	37.511,70	38.238,72	48,3	96,61	98,1
612000	Doprinosi poslodavca i ostali doprinosi	44.680,00	22.717,00	22.715,62	23.494,49	50,84	99,99	96,68
612100	Doprinosi poslodavca	44.680,00	22.717,00	22.715,62	23.494,49	50,84	99,99	96,68
613000	Izdaci za materijal, sitan inventar i usluge	19.411,70	12.254,27	4.939,85	8.518,43	25,45	40,31	57,99
613100	Putni troškovi	119	59,5	24	73	20,17	40,34	32,88
613200	Izdaci za energiju	9.450,00	6.300,00	2.114,37	2.960,41	22,37	33,56	71,42
613300	Izdaci za komunikaciju i komunalne usluge	2.933,00	1.955,33	1.242,30	1.609,30	42,36	63,53	77,2
613400	Nabavka materijala i sitnog inventara	1.096,90	548,45	90	631,23	8,20	16,41	14,26
613700	Izdaci za tekuće održavanje	2.365,30	1.182,65	0	744,34	0	0	0
613800	Izdaci osiguranja, bankovnih usluga i usl.platnog prometa	840	560	558	558	66,43	99,64	100
613900	Ugovorene i druge posebne usluge	2.607,50	1.648,34	911,18	1.942,15	34,94	55,28	46,92
	<b>SVEUKUPNO RASHODI I IZDACI</b>	<b>567.257,70</b>	<b>290.081,27</b>	<b>278.895,72</b>	<b>294.008,56</b>	<b>49,17</b>	<b>96,14</b>	<b>94,86</b>
<b>Organiza</b>	<b>cija=24020069 (O.Š."Druga O.Š." Živinice)</b>							
	<b>I UKUPNO TEKUĆI IZDACI</b>	<b>1.326.026,00</b>	<b>666.977,02</b>	<b>652.686,90</b>	<b>671.686,16</b>	<b>49,22</b>	<b>97,86</b>	<b>97,17</b>
611000	Plaće i naknade troškova zaposlenih	1.152.472,00	583.952,00	581.012,63	602.267,58	50,41	99,5	96,47
611100	Bruto plaće i naknade	994.550,00	504.991,00	502.949,49	528.433,19	50,57	99,6	95,18
611200	Naknade troškova zaposlenih	157.922,00	78.961,00	78.063,14	73.834,39	49,43	98,86	105,73
612000	Doprinosi poslodavca i ostali doprinosi	104.430,00	53.257,00	53.256,77	55.485,53	51	100	95,98
612100	Doprinosi poslodavca	104.430,00	53.257,00	53.256,77	55.485,53	51	100	95,98
613000	Izdaci za materijal, sitan inventar i usluge	69.124,00	29.768,02	18.417,50	13.933,05	26,64	61,87	132,19
613100	Putni troškovi	680	140	102	301,86	15	72,86	33,79
613200	Izdaci za energiju	18.690,00	12.460,00	4.719,78	4.762,00	25,25	37,88	99,11
613300	Izdaci za komunikaciju i komunalne usluge	5.535,00	3.290,00	3.274,76	3.444,22	59,16	99,54	95,08
613400	Nabavka materijala i sitnog inventara	6.140,00	2.135,00	1.141,25	2.873,56	18,59	53,45	39,72
613700	Izdaci za tekuće održavanje	3.810,00	1.505,00	0	623	0	0	0
613800	Izdaci osiguranja, bankovnih usluga i usl.platnog prometa	1.890,00	1.260,00	1.125,00	0	59,52	89,29	n,m

613900	Ugovorene i druge posebne usluge	32.379,00	8.978,02	8.054,71	1.928,41	24,88	89,72	417,69
	<b>II UKUPNO TEKUĆI TRANSFERI</b>	<b>9.175,70</b>	<b>4.587,85</b>	<b>3.060,00</b>	<b>4.228,14</b>	<b>33,35</b>	<b>66,7</b>	<b>72,37</b>
614000	Tekući transferi i drugi tekući rashodi	9.175,70	4.587,85	3.060,00	4.228,14	33,35	66,7	72,37
614200	Tekući transferi pojedincima	9.175,70	4.587,85	3.060,00	4.228,14	33,35	66,7	72,37
	<b>SVEUKUPNO RASHODI I IZDACI</b>	<b>1.335.201,70</b>	<b>671.564,87</b>	<b>655.746,90</b>	<b>675.914,30</b>	<b>49,11</b>	<b>97,64</b>	<b>97,02</b>
<b>Organiza</b>	<b>cija=24020070 (O.Š. "Hajrudin Mešić" Teočak)</b>							
	<b>I UKUPNO TEKUĆI IZDACI</b>	<b>1.083.722,00</b>	<b>552.409,44</b>	<b>536.812,62</b>	<b>535.984,02</b>	<b>49,53</b>	<b>97,18</b>	<b>100,15</b>
611000	Plaće i naknade troškova zaposlenih	953.136,00	484.774,00	483.953,91	479.811,43	50,77	99,83	100,86
611100	Bruto plaće i naknade	807.040,00	411.726,00	411.725,36	411.208,73	51,02	100	100,13
611200	Naknade troškova zaposlenih	146.096,00	73.048,00	72.228,55	68.602,70	49,44	98,88	105,29
612000	Doprinosi poslodavca i ostali doprinosi	84.890,00	43.312,00	43.311,90	43.176,93	51,02	100	100,31
612100	Doprinosi poslodavca	84.890,00	43.312,00	43.311,90	43.176,93	51,02	100	100,31
613000	Izdaci za materijal, sitan inventar i usluge	45.696,00	24.323,44	9.546,81	12.995,66	20,89	39,25	73,46
613100	Putni troškovi	336	168	168	132	50	100	127,27
613200	Izdaci za energiju	17.500,00	11.666,67	3.381,90	4.325,44	19,33	28,99	78,19
613300	Izdaci za komunikaciju i komunalne usluge	2.870,00	1.913,33	1.612,81	1.179,40	56,2	84,29	136,75
613400	Nabavka materijala i sitnog inventara	4.300,00	1.789,24	615,85	963,22	14,32	34,42	63,94
613500	Izdaci za usluge prijevoza i goriva	518	345,33	110	241,5	21,24	31,85	45,55
613700	Izdaci za tekuće održavanje	5.300,00	1.414,46	0	0	0	0	n,m
613800	Izdaci osiguranja, bankovnih usluga i usl.platnog prometa	1.680,00	1.120,00	972	1.037,00	57,86	86,79	93,73
613900	Ugovorene i druge posebne usluge	13.192,00	5.906,41	2.686,25	5.117,10	20,36	45,48	52,5
	<b>II UKUPNO TEKUĆI TRANSFERI</b>	<b>69.691,54</b>	<b>34.845,77</b>	<b>22.350,54</b>	<b>45.549,17</b>	<b>32,07</b>	<b>64,14</b>	<b>49,07</b>
614000	Tekući transferi i drugi tekući rashodi	69.691,54	34.845,77	22.350,54	45.549,17	32,07	64,14	49,07
614200	Tekući transferi pojedincima	69.691,54	34.845,77	22.350,54	45.549,17	32,07	64,14	49,07
	<b>SVEUKUPNO RASHODI I IZDACI</b>	<b>1.153.413,54</b>	<b>587.255,21</b>	<b>559.163,16</b>	<b>581.533,19</b>	<b>48,48</b>	<b>95,22</b>	<b>96,15</b>
<b>Organiza</b>	<b>cija=24020071 (O.Š. "Prva O.Š." Gracanica- "Hasan Kikić")</b>							
	<b>I UKUPNO TEKUĆI IZDACI</b>	<b>1.826.413,10</b>	<b>926.215,75</b>	<b>898.057,85</b>	<b>884.705,78</b>	<b>49,17</b>	<b>96,96</b>	<b>101,51</b>
611000	Plaće i naknade troškova zaposlenih	1.570.849,00	809.166,50	792.562,62	776.053,43	50,45	97,95	102,13
611100	Bruto plaće i naknade	1.321.370,00	684.427,00	683.301,70	671.716,72	51,71	99,84	101,72
611200	Naknade troškova zaposlenih	249.479,00	124.739,50	109.260,92	104.336,71	43,8	87,59	104,72
612000	Doprinosi poslodavca i ostali doprinosi	138.740,00	72.031,00	72.030,10	70.714,99	51,92	100	101,86
612100	Doprinosi poslodavca	138.740,00	72.031,00	72.030,10	70.714,99	51,92	100	101,86
613000	Izdaci za materijal, sitan inventar i usluge	116.824,10	45.018,25	33.465,13	37.937,36	28,65	74,34	88,21
613100	Putni troškovi	1.981,00	990,5	542,1	1.395,00	27,36	54,73	38,86
613200	Izdaci za energiju	34.510,00	23.006,67	22.458,20	21.674,04	65,08	97,62	103,62
613300	Izdaci za komunikaciju i komunalne usluge	9.007,60	6.005,07	3.892,01	5.361,13	43,21	64,81	72,6
613400	Nabavka materijala i sitnog inventara	4.838,40	2.069,20	1.339,76	1.359,62	27,69	64,75	98,54
613500	Izdaci za usluge prijevoza i goriva	1.015,00	676,67	0	0	0	0	n,m
613700	Izdaci za tekuće održavanje	5.831,60	2.515,80	1.486,20	3.281,70	25,49	59,07	45,29

613800	Izdaci osiguranja, bankovnih usluga i usl.platnog prometa	1.865,50	1.243,67	0	420	0	0	0
613900	Ugovorene i druge posebne usluge	57.775,00	8.510,67	3.746,86	4.445,87	6,49	44,03	84,28
	<b>II UKUPNO TEKUĆI TRANSFERI</b>	<b>19.307,65</b>	<b>9.653,83</b>	<b>8.247,75</b>	<b>6.588,40</b>	<b>42,72</b>	<b>85,44</b>	<b>125,19</b>
614000	Tekući transferi i drugi tekući rashodi	19.307,65	9.653,83	8.247,75	6.588,40	42,72	85,44	125,19
614200	Tekući transferi pojedincima	19.307,65	9.653,83	8.247,75	6.588,40	42,72	85,44	125,19
	<b>SVEUKUPNO RASHODI I IZDACI</b>	<b>1.845.720,75</b>	<b>935.869,58</b>	<b>906.305,60</b>	<b>891.294,18</b>	<b>49,1</b>	<b>96,84</b>	<b>101,68</b>
<b>Organiza</b>	<b>cija=24020072 (O.Š."Druga O.Š." Gracanica)</b>							
	<b>I UKUPNO TEKUĆI IZDACI</b>	<b>1.100.221,30</b>	<b>563.173,03</b>	<b>546.280,19</b>	<b>552.895,16</b>	<b>49,65</b>	<b>97</b>	<b>98,8</b>
611000	Plaće i naknade troškova zaposlenih	953.215,00	486.447,50	478.573,90	480.678,60	50,21	98,38	99,56
611100	Bruto plaće i naknade	816.695,00	418.187,50	416.933,62	424.026,55	51,05	99,7	98,33
611200	Naknade troškova zaposlenih	136.520,00	68.260,00	61.640,28	56.652,05	45,15	90,3	108,81
612000	Doprinosi poslodavca i ostali doprinosi	85.750,00	44.504,00	44.503,14	44.522,78	51,9	100	99,96
612100	Doprinosi poslodavca	85.750,00	44.504,00	44.503,14	44.522,78	51,9	100	99,96
613000	Izdaci za materijal, sitan inventar i usluge	61.256,30	32.221,53	23.203,15	27.693,78	37,88	72,01	83,78
613100	Putni troškovi	1.435,00	717,5	280	1.013,45	19,51	39,02	27,63
613200	Izdaci za energiju	27.444,20	18.296,13	15.020,84	15.736,91	54,73	82,1	95,45
613300	Izdaci za komunikaciju i komunalne usluge	5.706,40	3.804,27	2.760,88	3.116,32	48,38	72,57	88,59
613400	Nabavka materijala i sitnog inventara	3.521,00	1.760,50	438,46	1.555,74	12,45	24,91	28,18
613700	Izdaci za tekuće održavanje	6.420,00	1.960,00	762,08	1.708,20	11,87	38,88	44,61
613800	Izdaci osiguranja, bankovnih usluga i usl.platnog prometa	847,7	565,13	504,6	605,5	59,53	89,29	83,34
613900	Ugovorene i druge posebne usluge	15.882,00	5.118,00	3.436,29	3.957,66	21,64	67,14	86,83
	<b>II UKUPNO TEKUĆI TRANSFERI</b>	<b>4.016,63</b>	<b>2.008,32</b>	<b>1.483,50</b>	<b>1.648,50</b>	<b>36,93</b>	<b>73,87</b>	<b>89,99</b>
614000	Tekući transferi i drugi tekući rashodi	4.016,63	2.008,32	1.483,50	1.648,50	36,93	73,87	89,99
614200	Tekući transferi pojedincima	4.016,63	2.008,32	1.483,50	1.648,50	36,93	73,87	89,99
	<b>SVEUKUPNO RASHODI I IZDACI</b>	<b>1.104.237,93</b>	<b>565.181,35</b>	<b>547.763,69</b>	<b>554.543,66</b>	<b>49,61</b>	<b>96,92</b>	<b>98,78</b>
<b>Organiza</b>	<b>cija=24020073 (O.Š."Stjepan polje" Gracanica)</b>							
	<b>I UKUPNO TEKUĆI IZDACI</b>	<b>686.772,70</b>	<b>353.275,71</b>	<b>344.776,14</b>	<b>311.833,99</b>	<b>50,2</b>	<b>97,59</b>	<b>110,56</b>
611000	Plaće i naknade troškova zaposlenih	600.932,00	311.314,00	309.017,00	276.777,80	51,42	99,26	111,65
611100	Bruto plaće i naknade	509.460,00	265.578,00	265.577,60	239.671,40	52,13	100	110,81
611200	Naknade troškova zaposlenih	91.472,00	45.736,00	43.439,40	37.106,40	47,49	94,98	117,07
612000	Doprinosi poslodavca i ostali doprinosi	53.490,00	28.214,00	28.212,96	25.165,54	52,74	100	112,11
612100	Doprinosi poslodavca	53.490,00	28.214,00	28.212,96	25.165,54	52,74	100	112,11
613000	Izdaci za materijal, sitan inventar i usluge	32.350,70	13.747,71	7.546,18	9.890,65	23,33	54,89	76,3
613100	Putni troškovi	826	413	99	400	11,99	23,97	24,75
613200	Izdaci za energiju	11.249,00	7.499,33	4.179,01	4.518,77	37,15	55,73	92,48
613300	Izdaci za komunikaciju i komunalne usluge	2.013,90	1.342,60	1.284,15	1.068,40	63,76	95,65	120,19
613400	Nabavka materijala i sitnog inventara	1.770,50	635,25	234,35	804,75	13,24	36,89	29,12
613500	Izdaci za usluge prijevoza i goriva	466	14	0	0	0	0	n,m
613700	Izdaci za tekuće održavanje	3.100,00	1.050,00	0	421,2	0	0	0

613800	Izdaci osiguranja, bankovnih usluga i usl.platnog prometa	770	513,33	0	546	0	0	0
613900	Ugovorene i druge posebne usluge	12.155,30	2.280,20	1.749,67	2.131,53	14,39	76,73	82,09
	<b>II UKUPNO TEKUĆI TRANSFERI</b>	<b>350</b>	<b>175</b>	<b>0</b>	<b>0</b>	<b>0</b>	<b>0</b>	<b>n,m</b>
614000	Tekući transferi i drugi tekući rashodi	350	175	0	0	0	0	n,m
614200	Tekući transferi pojedincima	350	175	0	0	0	0	n,m
	<b>V UKUPNO ZA NABAVKU STALNIH SREDSTAVA</b>	<b>0</b>	<b>0</b>	<b>0</b>	<b>718,2</b>	<b>n,m</b>	<b>n,m</b>	<b>0</b>
821000	Izdaci za nabavku stalnih sredstava	0	0	0	718,2	n,m	n,m	0
821300	Nabavka opreme	0	0	0	718,2	n,m	n,m	0
	<b>SVEUKUPNO RASHODI I IZDACI</b>	<b>687.122,70</b>	<b>353.450,71</b>	<b>344.776,14</b>	<b>312.552,19</b>	<b>50,18</b>	<b>97,55</b>	<b>110,31</b>
<b>Organiza</b>	<b>cija=24020074 (O.Š."Miricina" Gračanica)</b>							
	<b>I UKUPNO TEKUĆI IZDACI</b>	<b>548.326,70</b>	<b>272.243,77</b>	<b>252.506,66</b>	<b>288.653,59</b>	<b>46,05</b>	<b>92,75</b>	<b>87,48</b>
611000	Plaće i naknade troškova zaposlenih	476.214,00	238.107,00	225.842,43	255.358,77	47,42	94,85	88,44
611100	Bruto plaće i naknade	406.630,00	203.315,00	194.879,13	222.683,47	47,93	95,85	87,51
611200	Naknade troškova zaposlenih	69.584,00	34.792,00	30.963,30	32.675,30	44,5	89	94,76
612000	Doprinosi poslodavca i ostali doprinosi	42.700,00	21.350,00	20.480,86	23.381,82	47,96	95,93	87,59
612100	Doprinosi poslodavca	42.700,00	21.350,00	20.480,86	23.381,82	47,96	95,93	87,59
613000	Izdaci za materijal, sitan inventar i usluge	29.412,70	12.786,77	6.183,37	9.913,00	21,02	48,36	62,38
613100	Putni troškovi	1.134,70	567,35	382,1	884,5	33,67	67,35	43,2
613200	Izdaci za energiju	11.048,80	7.365,87	3.782,49	3.850,94	34,23	51,35	98,22
613300	Izdaci za komunikaciju i komunalne usluge	1.530,90	1.020,60	778,05	795,2	50,82	76,23	97,84
613400	Nabavka materijala i sitnog inventara	1.084,30	542,15	139,5	554,62	12,87	25,73	25,15
613500	Izdaci za usluge prijevoza i goriva	56	37,33	0	40	0,00	0	0
613700	Izdaci za tekuće održavanje	1.771,20	635,6	0	673,97	0,00	0	0
613800	Izdaci osiguranja, bankovnih usluga i usl.platnog prometa	730,8	487,2	261	522	35,71	53,57	50
613900	Ugovorene i druge posebne usluge	12.056,00	2.130,67	840,23	2.591,77	6,97	39,44	32,42
	<b>II UKUPNO TEKUĆI TRANSFERI</b>	<b>7.305,33</b>	<b>3.652,66</b>	<b>3.307,50</b>	<b>3.918,75</b>	<b>45,28</b>	<b>90,55</b>	<b>84,4</b>
614000	Tekući transferi i drugi tekući rashodi	7.305,33	3.652,66	3.307,50	3.918,75	45,28	90,55	84,4
614200	Tekući transferi pojedincima	7.305,33	3.652,66	3.307,50	3.918,75	45,28	90,55	84,4
	<b>SVEUKUPNO RASHODI I IZDACI</b>	<b>555.632,03</b>	<b>275.896,43</b>	<b>255.814,16</b>	<b>292.572,34</b>	<b>46,04</b>	<b>92,72</b>	<b>87,44</b>
<b>Organiza</b>	<b>cija=24020075 (O.Š."Donja Orahovica" Gračanica)</b>							
	<b>I UKUPNO TEKUĆI IZDACI</b>	<b>869.088,10</b>	<b>434.957,78</b>	<b>418.739,94</b>	<b>398.507,03</b>	<b>48,18</b>	<b>96,27</b>	<b>105,08</b>
611000	Plaće i naknade troškova zaposlenih	761.022,00	380.511,00	376.837,20	349.875,80	49,52	99,03	107,71
611100	Bruto plaće i naknade	644.880,00	322.440,00	321.273,08	308.628,30	49,82	99,64	104,1
611200	Naknade troškova zaposlenih	116.142,00	58.071,00	55.564,12	41.247,50	47,84	95,68	134,71
612000	Doprinosi poslodavca i ostali doprinosi	67.710,00	33.855,00	33.765,31	32.405,95	49,87	99,74	104,19
612100	Doprinosi poslodavca	67.710,00	33.855,00	33.765,31	32.405,95	49,87	99,74	104,19
613000	Izdaci za materijal, sitan inventar i usluge	40.356,10	20.591,78	8.137,43	16.225,28	20,16	39,52	50,15
613100	Putni troškovi	553	276,5	149	267,9	26,94	53,89	55,62
613200	Izdaci za energiju	17.780,00	11.853,33	4.196,48	7.008,32	23,6	35,4	59,88

613300	Izdaci za komunikaciju i komunalne usluge	1.894,90	1.263,27	1.184,90	834,65	62,53	93,8	141,96
613400	Nabavka materijala i sitnog inventara	2.497,60	1.248,80	225,5	838,05	9,03	18,06	26,91
613700	Izdaci za tekuće održavanje	2.543,10	1.271,55	434,97	1.100,78	17,1	34,21	39,51
613800	Izdaci osiguranja, bankovnih usluga i usl.platnog prometa	840	560	500	0	59,52	89,29	n,m
613900	Ugovorene i druge posebne usluge	14.247,50	4.118,33	1.446,58	6.175,58	10,15	35,13	23,42
	<b>SVEUKUPNO RASHODI I IZDACI</b>	<b>869.088,10</b>	<b>434.957,78</b>	<b>418.739,94</b>	<b>398.507,03</b>	<b>48,18</b>	<b>96,27</b>	<b>105,08</b>
<b>Organiza</b>	<b>cija=24020076 (O.Š."Gornja Orahovica" Gračanica)</b>							
	<b>I UKUPNO TEKUĆI IZDACI</b>	<b>432.900,10</b>	<b>219.656,89</b>	<b>206.942,35</b>	<b>212.516,07</b>	<b>47,8</b>	<b>94,21</b>	<b>97,38</b>
611000	Plaće i naknade troškova zaposlenih	371.332,00	189.641,00	187.022,85	185.570,58	50,37	98,62	100,78
611100	Bruto plaće i naknade	313.640,00	160.795,00	160.794,98	162.674,28	51,27	100	98,84
611200	Naknade troškova zaposlenih	57.692,00	28.846,00	26.227,87	22.896,30	45,46	90,92	114,55
612000	Doprinosi poslodavca i ostali doprinosi	32.930,00	16.884,00	16.883,48	17.080,79	51,27	100	98,84
612100	Doprinosi poslodavca	32.930,00	16.884,00	16.883,48	17.080,79	51,27	100,00	98,84
613000	Izdaci za materijal, sitan inventar i usluge	28.638,10	13.131,89	3.036,02	9.864,70	10,60	23,12	30,78
613100	Putni troškovi	637	318,5	131	244	20,57	41,13	53,69
613200	Izdaci za energiju	11.457,60	7.638,40	807,78	3.684,89	7,05	10,58	21,92
613300	Izdaci za komunikaciju i komunalne usluge	1.073,10	715,4	573,8	434,7	53,47	80,21	132
613400	Nabavka materijala i sitnog inventara	1.439,90	719,95	78,3	527,8	5,44	10,88	14,84
613500	Izdaci za usluge prijevoza i goriva	49	32,67	0	0	0,00	0,00	n,m
613700	Izdaci za tekuće održavanje	1.404,20	702,1	0	358,4	0,00	0,00	0
613800	Izdaci osiguranja, bankovnih usluga i usl.platnog prometa	680,4	453,6	360	320	52,91	79,37	112,5
613900	Ugovorene i druge posebne usluge	11.896,90	2.551,27	1.085,14	4.294,91	9,12	42,53	25,27
	<b>II UKUPNO TEKUĆI TRANSFERI</b>	<b>1.576,15</b>	<b>788,08</b>	<b>573</b>	<b>918,43</b>	<b>36,35</b>	<b>72,71</b>	<b>62,39</b>
614000	Tekući transferi i drugi tekući rashodi	1.576,15	788,08	573	918,43	36,35	72,71	62,39
614200	Tekući transferi pojedincima	1.576,15	788,08	573	918,43	36,35	72,71	62,39
	<b>SVEUKUPNO RASHODI I IZDACI</b>	<b>434.476,25</b>	<b>220.444,97</b>	<b>207.515,35</b>	<b>213.434,50</b>	<b>47,76</b>	<b>94,13</b>	<b>97,23</b>
<b>Organiza</b>	<b>cija=24020077 (O.Š."Doborovci" Gračanica)</b>							
	<b>I UKUPNO TEKUĆI IZDACI</b>	<b>482.603,00</b>	<b>255.372,78</b>	<b>242.739,41</b>	<b>239.983,01</b>	<b>50,3</b>	<b>95,05</b>	<b>101,15</b>
611000	Plaće i naknade troškova zaposlenih	411.305,00	217.951,50	216.757,11	206.994,89	52,7	99,45	104,72
611100	Bruto plaće i naknade	335.815,00	180.206,50	180.198,44	180.283,97	53,66	100	99,95
611200	Naknade troškova zaposlenih	75.490,00	37.745,00	36.558,67	26.710,92	48,43	96,86	136,87
612000	Doprinosi poslodavca i ostali doprinosi	35.260,00	19.912,00	19.911,73	18.929,81	56,47	100	105,19
612100	Doprinosi poslodavca	35.260,00	19.912,00	19.911,73	18.929,81	56,47	100	105,19
613000	Izdaci za materijal, sitan inventar i usluge	36.038,00	17.509,28	6.070,57	14.058,31	16,84	34,67	43,18
613100	Putni troškovi	420	210	37,6	220,96	8,95	17,9	17,feb
613200	Izdaci za energiju	10.886,40	7.257,60	3.056,53	7.229,99	28,08	42,11	42,28
613300	Izdaci za komunikaciju i komunalne usluge	6.225,80	4.150,53	643,85	1.071,77	10,34	15,51	60,07
613400	Nabavka materijala i sitnog inventara	1.584,80	792,4	464,2	494,55	29,29	58,58	93,86
613700	Izdaci za tekuće održavanje	2.551,50	1.275,75	556,5	720,3	21,81	43,62	77,26

613800	Izdaci osiguranja, bankovnih usluga i usl.platnog prometa	806,4	537,6	0	0	0,00	0	n,m
613900	Ugovorene i druge posebne usluge	13.563,10	3.285,40	1.311,89	4.320,74	9,67	39,93	30,36
	<b>SVEUKUPNO RASHODI I IZDACI</b>	<b>482.603,00</b>	<b>255.372,78</b>	<b>242.739,41</b>	<b>239.983,01</b>	<b>50,30</b>	<b>95,05</b>	<b>101,15</b>
<b>Organiza</b>	<b>cija=24020078 (O.Š."Džakule" Gracanica)</b>							
	<b>I UKUPNO TEKUĆI IZDACI</b>	<b>545.877,10</b>	<b>272.483,31</b>	<b>264.631,06</b>	<b>298.011,65</b>	<b>48,48</b>	<b>97,12</b>	<b>88,8</b>
611000	Plaće i naknade troškova zaposlenih	473.817,00	237.271,50	236.436,60	265.108,47	49,9	99,65	89,18
611100	Bruto plaće i naknade	406.875,00	203.800,50	203.800,06	232.034,02	50,09	100	87,83
611200	Naknade troškova zaposlenih	66.942,00	33.471,00	32.636,54	33.074,45	48,75	97,51	98,68
612000	Doprinosi poslodavca i ostali doprinosi	42.720,00	21.412,00	21.411,62	24.416,49	50,12	100	87,69
612100	Doprinosi poslodavca	42.720,00	21.412,00	21.411,62	24.416,49	50,12	100	87,69
613000	Izdaci za materijal, sitan inventar i usluge	29.340,10	13.799,81	6.782,84	8.486,69	23,12	49,15	79,92
613100	Putni troškovi	777	388,5	354,6	339	45,64	91,27	104,6
613200	Izdaci za energiju	12.205,90	8.137,27	3.407,08	3.380,54	27,91	41,87	100,79
613300	Izdaci za komunikaciju i komunalne usluge	1.671,60	1.114,40	968,2	968,7	57,92	86,88	99,95
613400	Nabavka materijala i sitnog inventara	1.355,20	677,6	264,01	291,27	19,48	38,96	90,64
613500	Izdaci za usluge prijevoza i goriva	28	18,67	0	20	0,00	0	0
613700	Izdaci za tekuće održavanje	1.765,40	882,7	201,8	789,85	11,43	22,86	25,55
613800	Izdaci osiguranja, bankovnih usluga i usl.platnog prometa	630	420	420	375	66,67	100	112
613900	Ugovorene i druge posebne usluge	10.907,00	2.160,67	1.167,15	2.322,33	10,70	54,02	50,26
	<b>II UKUPNO TEKUĆI TRANSFERI</b>	<b>7.717,19</b>	<b>3.858,60</b>	<b>3.034,70</b>	<b>4.560,39</b>	<b>39,32</b>	<b>78,65</b>	<b>66,54</b>
614000	Tekući transferi i drugi tekući rashodi	7.717,19	3.858,60	3.034,70	4.560,39	39,32	78,65	66,54
614200	Tekući transferi pojedincima	7.717,19	3.858,60	3.034,70	4.560,39	39,32	78,65	66,54
	<b>SVEUKUPNO RASHODI I IZDACI</b>	<b>553.594,29</b>	<b>276.341,91</b>	<b>267.665,76</b>	<b>302.572,04</b>	<b>48,35</b>	<b>96,86</b>	<b>88,46</b>
<b>Organiza</b>	<b>cija=24020079 (O.Š."Soko" Gracanica)</b>							
	<b>I UKUPNO TEKUĆI IZDACI</b>	<b>531.167,90</b>	<b>269.084,56</b>	<b>259.624,42</b>	<b>264.578,95</b>	<b>48,88</b>	<b>96,48</b>	<b>98,13</b>
611000	Plaće i naknade troškova zaposlenih	459.738,00	233.962,00	232.905,07	237.280,48	50,66	99,55	98,16
611100	Bruto plaće i naknade	390.330,00	199.258,00	199.257,47	205.309,76	51,05	100	97,05
611200	Naknade troškova zaposlenih	69.408,00	34.704,00	33.647,60	31.970,72	48,48	96,96	105,25
612000	Doprinosi poslodavca i ostali doprinosi	40.990,00	20.923,00	20.922,05	21.557,54	51,04	100	97,05
612100	Doprinosi poslodavca	40.990,00	20.923,00	20.922,05	21.557,54	51,04	100	97,05
613000	Izdaci za materijal, sitan inventar i usluge	30.439,90	14.199,56	5.797,30	5.740,93	19,05	40,83	100,98
613100	Putni troškovi	511	255,5	20	218,4	3,91	7,83	9,16
613200	Izdaci za energiju	13.055,00	8.703,33	3.498,86	1.778,46	26,80	40,20	196,74
613300	Izdaci za komunikaciju i komunalne usluge	1.820,00	1.213,33	1.072,15	931,55	58,91	88,36	115,09
613400	Nabavka materijala i sitnog inventara	1.251,60	625,8	79,2	332,03	6,33	12,66	23,85
613500	Izdaci za usluge prijevoza i goriva	59,5	39,67	0	0	0,00	0,00	n,m
613700	Izdaci za tekuće održavanje	1.979,60	989,8	19,3	737,95	0,97	1,95	2,62
613800	Izdaci osiguranja, bankovnih usluga i usl.platnog prometa	680,4	453,6	162,87	244,3	23,94	35,91	66,67
613900	Ugovorene i druge posebne usluge	11.082,80	1.918,53	944,92	1.498,24	8,53	49,25	63,07



	<b>II UKUPNO TEKUĆI TRANSFERI</b>	<b>6.228,52</b>	<b>3.114,26</b>	<b>2.257,50</b>	<b>2.932,50</b>	<b>36,24</b>	<b>72,49</b>	<b>76,98</b>
614000	Tekući transferi i drugi tekući rashodi	6.228,52	3.114,26	2.257,50	2.932,50	36,24	72,49	76,98
614200	Tekući transferi pojedincima	6.228,52	3.114,26	2.257,50	2.932,50	36,24	72,49	76,98
	<b>V UKUPNO ZA NABAVKU STALNIH SREDSTAVA</b>	<b>0</b>	<b>0</b>	<b>0</b>	<b>2.249,60</b>	<b>n,m</b>	<b>n,m</b>	<b>0</b>
821000	Izdaci za nabavku stalnih sredstava	0	0	0	2.249,60	n,m	n,m	0
821300	Nabavka opreme	0	0	0	2.249,60	n,m	n,m	0
	<b>SVEUKUPNO RASHODI I IZDACI</b>	<b>537.396,42</b>	<b>272.198,82</b>	<b>261.881,92</b>	<b>269.761,05</b>	<b>48,73</b>	<b>96,21</b>	<b>97,08</b>
<b>Organiza</b>	<b>cija=24020080 (O.Š."Lukavica" Gracanica)</b>							
	<b>I UKUPNO TEKUĆI IZDACI</b>	<b>675.644,00</b>	<b>336.000,85</b>	<b>324.065,97</b>	<b>336.803,32</b>	<b>47,96</b>	<b>96,45</b>	<b>96,22</b>
611000	Plaće i naknade troškova zaposlenih	593.282,00	296.641,00	290.666,61	301.071,27	48,99	97,99	96,54
611100	Bruto plaće i naknade	513.730,00	256.865,00	252.638,61	265.204,27	49,18	98,35	95,26
611200	Naknade troškova zaposlenih	79.552,00	39.776,00	38.028,00	35.867,00	47,8	95,61	106,03
612000	Doprinosi poslodavca i ostali doprinosi	53.940,00	26.970,00	26.527,07	27.846,44	49,18	98,36	95,26
612100	Doprinosi poslodavca	53.940,00	26.970,00	26.527,07	27.846,44	49,18	98,36	95,26
613000	Izdaci za materijal, sitan inventar i usluge	28.422,00	12.389,85	6.872,29	7.885,61	24,18	55,47	87,15
613100	Putni troškovi	630	315	218	444	34,6	69,21	49,1
613200	Izdaci za energiju	9.259,60	6.173,07	3.342,71	3.267,65	36,1	54,15	102,3
613300	Izdaci za komunikaciju i komunalne usluge	1.752,10	1.168,07	767,95	997,5	43,83	65,75	76,99
613400	Nabavka materijala i sitnog inventara	1.988,00	994	271	476,25	13,63	27,26	56,9
613500	Izdaci za usluge prijevoza i goriva	469	312,67	154,5	268,65	32,94	49,41	57,51
613700	Izdaci za tekuće održavanje	2.191,00	1.095,50	456,01	631,81	20,81	41,63	72,18
613800	Izdaci osiguranja, bankovnih usluga i usl.platnog prometa	865,2	576,8	555	540	64,15	96,22	102,78
613900	Ugovorene i druge posebne usluge	11.267,10	1.754,74	1.107,12	1.259,75	9,83	63,09	87,88
	<b>SVEUKUPNO RASHODI I IZDACI</b>	<b>675.644,00</b>	<b>336.000,85</b>	<b>324.065,97</b>	<b>336.803,32</b>	<b>47,96</b>	<b>96,45</b>	<b>96,22</b>
<b>Organiza</b>	<b>cija=24020081 (O.Š."Malešići" Gracanica)</b>							
	<b>I UKUPNO TEKUĆI IZDACI</b>	<b>579.449,30</b>	<b>286.849,36</b>	<b>276.527,40</b>	<b>286.163,87</b>	<b>47,72</b>	<b>96,4</b>	<b>96,63</b>
611000	Plaće i naknade troškova zaposlenih	502.343,00	249.320,50	247.953,96	252.755,05	49,36	99,45	98,1
611100	Bruto plaće i naknade	434.500,00	215.399,00	215.397,58	222.718,15	49,57	100	96,71
611200	Naknade troškova zaposlenih	67.843,00	33.921,50	32.556,38	30.036,90	47,99	95,98	108,39
612000	Doprinosi poslodavca i ostali doprinosi	45.620,00	22.810,00	22.616,74	23.385,45	49,58	99,15	96,71
612100	Doprinosi poslodavca	45.620,00	22.810,00	22.616,74	23.385,45	49,58	99,15	96,71
613000	Izdaci za materijal, sitan inventar i usluge	31.486,30	14.718,86	5.956,70	10.023,37	18,92	40,47	59,43
613100	Putni troškovi	497	248,5	127,5	211,6	25,65	51,31	60,26
613200	Izdaci za energiju	11.851,00	7.900,67	2.411,77	4.686,16	20,35	30,53	51,47
613300	Izdaci za komunikaciju i komunalne usluge	1.808,10	1.205,40	1.017,36	993,55	56,27	84,4	102,4
613400	Nabavka materijala i sitnog inventara	1.437,10	718,55	263,3	788,4	18,32	36,64	33,4
613500	Izdaci za usluge prijevoza i goriva	49	32,67	0	0	0	0	n,m
613700	Izdaci za tekuće održavanje	4.494,00	2.247,00	538,19	550	11,98	23,95	97,85
613800	Izdaci osiguranja, bankovnih usluga i usl.platnog prometa	579,6	386,4	345	345	59,52	89,29	100

613900	Ugovorene i druge posebne usluge	10.770,50	1.979,67	1.253,58	2.448,66	11,64	63,32	51,19
	<b>SVEUKUPNO RASHODI I IZDACI</b>	<b>579.449,30</b>	<b>286.849,36</b>	<b>276.527,40</b>	<b>286.163,87</b>	<b>47,72</b>	<b>96,4</b>	<b>96,63</b>
<b>Organiza</b>	<b>cija=24020082 (O.Š."Brijesnica" Doboј - Istok)</b>							
	<b>I UKUPNO TEKUĆI IZDACI</b>	<b>662.033,60</b>	<b>332.252,64</b>	<b>312.878,40</b>	<b>313.868,75</b>	<b>47,26</b>	<b>94,17</b>	<b>99,68</b>
611000	Plaće i naknade troškova zaposlenih	582.986,00	291.493,00	281.445,47	278.544,02	48,28	96,55	101,04
611100	Bruto plaće i naknade	503.430,00	251.715,00	243.324,42	248.331,82	48,33	96,67	97,98
611200	Naknade troškova zaposlenih	79.556,00	39.778,00	38.121,05	30.212,20	47,92	95,83	126,18
612000	Doprinosi poslodavca i ostali doprinosi	52.860,00	26.430,00	25.549,06	26.299,88	48,33	96,67	97,15
612100	Doprinosi poslodavca	52.860,00	26.430,00	25.549,06	26.299,88	48,33	96,67	97,15
613000	Izdaci za materijal, sitan inventar i usluge	26.187,60	14.329,64	5.883,87	9.024,85	22,47	41,06	65,2
613100	Putni troškovi	833	416,5	262	594,7	31,45	62,91	44,06
613200	Izdaci za energiju	11.900,00	7.933,33	2.183,57	2.024,68	18,35	27,52	107,85
613300	Izdaci za komunikaciju i komunalne usluge	3.360,00	2.240,00	2.084,27	2.088,81	62,03	93,05	99,78
613400	Nabavka materijala i sitnog inventara	1.389,50	694,75	179	417,4	12,88	25,76	42,88
613700	Izdaci za tekuće održavanje	1.610,00	805	0	1.132,40	0	0	0
613800	Izdaci osiguranja, bankovnih usluga i usl.platnog prometa	957,6	638,4	342	684	35,71	53,57	50
613900	Ugovorene i druge posebne usluge	6.137,50	1.601,66	833,03	2.082,86	13,57	52,01	39,99
	<b>SVEUKUPNO RASHODI I IZDACI</b>	<b>662.033,60</b>	<b>332.252,64</b>	<b>312.878,40</b>	<b>313.868,75</b>	<b>47,26</b>	<b>94,17</b>	<b>99,68</b>
<b>Organiza</b>	<b>cija=24020083 (O.Š."Klokotnica " Doboј - Istok)</b>							
	<b>I UKUPNO TEKUĆI IZDACI</b>	<b>1.021.280,30</b>	<b>517.734,15</b>	<b>488.696,84</b>	<b>503.563,48</b>	<b>47,85</b>	<b>94,39</b>	<b>97,05</b>
611000	Plaće i naknade troškova zaposlenih	898.365,00	449.182,50	439.765,24	450.795,03	48,95	97,9	97,55
611100	Bruto plaće i naknade	770.840,00	385.420,00	376.023,15	391.818,34	48,78	97,56	95,97
611200	Naknade troškova zaposlenih	127.525,00	63.762,50	63.742,09	58.976,69	49,98	99,97	108,08
612000	Doprinosi poslodavca i ostali doprinosi	80.940,00	40.470,00	39.482,43	41.141,01	48,78	97,56	95,97
612100	Doprinosi poslodavca	80.940,00	40.470,00	39.482,43	41.141,01	48,78	97,56	95,97
613000	Izdaci za materijal, sitan inventar i usluge	41.975,30	28.081,65	9.449,17	11.627,44	22,51	33,65	81,27
613100	Putni troškovi	1.448,00	1.224,00	109,76	0	7,58	8,97	n,m
613200	Izdaci za energiju	24.458,00	16.305,33	5.007,44	5.944,88	20,47	30,71	84,23
613300	Izdaci za komunikaciju i komunalne usluge	3.675,00	2.450,00	2.380,93	1.818,85	64,79	97,18	130,9
613400	Nabavka materijala i sitnog inventara	2.414,30	1.207,15	120	688,94	4,97	9,94	17,42
613700	Izdaci za tekuće održavanje	3.009,00	2.004,50	0	878,6	0,00	0	0
613800	Izdaci osiguranja, bankovnih usluga i usl.platnog prometa	1.386,00	924	580,8	0	41,90	62,86	n,m
613900	Ugovorene i druge posebne usluge	5.585,00	3.966,67	1.250,24	2.296,17	22,39	31,52	54,45
	<b>SVEUKUPNO RASHODI I IZDACI</b>	<b>1.021.280,30</b>	<b>517.734,15</b>	<b>488.696,84</b>	<b>503.563,48</b>	<b>47,85</b>	<b>94,39</b>	<b>97,05</b>
<b>Organiza</b>	<b>cija=24020084 (Zavod za odg.i obr. osoba sa smetnj. Tuzla)</b>							
	<b>I UKUPNO TEKUĆI IZDACI</b>	<b>1.282.228,10</b>	<b>651.106,91</b>	<b>636.264,28</b>	<b>592.684,84</b>	<b>49,62</b>	<b>97,72</b>	<b>107,35</b>
611000	Plaće i naknade troškova zaposlenih	1.084.033,00	545.589,50	548.359,08	493.806,03	50,59	100,51	111,05
611100	Bruto plaće i naknade	918.450,00	462.798,00	462.797,92	426.599,78	50,39	100	108,49
611200	Naknade troškova zaposlenih	165.583,00	82.791,50	85.561,16	67.206,25	51,67	103,35	127,31

612000	Doprinosi poslodavca i ostali doprinosi	96.440,00	48.594,00	48.593,83	44.792,99	50,39	100	108,49
612100	Doprinosi poslodavca	96.440,00	48.594,00	48.593,83	44.792,99	50,39	100	108,49
613000	Izdaci za materijal, sitan inventar i usluge	101.755,10	56.923,41	39.311,37	54.085,82	38,63	69,06	72,68
613100	Putni troškovi	1.341,00	960,5	125	450	9,32	13,01	27,78
613200	Izdaci za energiju	42.000,00	28.000,00	24.343,09	27.710,54	57,96	86,94	87,85
613300	Izdaci za komunikaciju i komunalne usluge	10.150,00	6.860,00	4.302,75	4.309,10	42,39	62,72	99,85
613400	Nabavka materijala i sitnog inventara	24.730,70	11.865,35	4.698,04	5.781,42	19,00	39,59	81,26
613500	Izdaci za usluge prijevoza i goriva	1.920,00	780	550	600	28,65	70,51	91,67
613700	Izdaci za tekuće održavanje	9.110,40	2.055,20	845,55	5.931,35	9,28	41,14	14,26
613800	Izdaci osiguranja, bankovnih usluga i usl.platnog prometa	1.526,00	1.017,33	870	1.218,00	57,01	85,52	71,43
613900	Ugovorene i druge posebne usluge	10.977,00	5.385,03	3.576,94	8.085,41	32,59	66,42	44,24
	<b>SVEUKUPNO RASHODI I IZDACI</b>	<b>1.282.228,10</b>	<b>651.106,91</b>	<b>636.264,28</b>	<b>592.684,84</b>	<b>49,62</b>	<b>97,72</b>	<b>107,35</b>
<b>Organiza</b>	<b>cija=24020085 (OŠ "Sapna" Sapna)</b>							
	<b>I UKUPNO TEKUĆI IZDACI</b>	<b>1.627.444,70</b>	<b>832.706,99</b>	<b>796.754,24</b>	<b>918.361,21</b>	<b>48,96</b>	<b>95,68</b>	<b>86,76</b>
611000	Plaće i naknade troškova zaposlenih	1.420.222,00	717.123,00	715.138,06	808.097,54	50,35	99,72	88,5
611100	Bruto plaće i naknade	1.208.275,00	611.149,50	611.149,46	704.050,54	50,58	100	86,8
611200	Naknade troškova zaposlenih	211.947,00	105.973,50	103.988,60	104.047,00	49,06	98,13	99,94
612000	Doprinosi poslodavca i ostali doprinosi	126.870,00	64.171,00	64.170,69	73.925,29	50,58	100	86,8
612100	Doprinosi poslodavca	126.870,00	64.171,00	64.170,69	73.925,29	50,58	100	86,8
613000	Izdaci za materijal, sitan inventar i usluge	80.352,70	51.412,99	17.445,49	36.338,38	21,71	33,93	48,01
613100	Putni troškovi	920	710	113,22	641,02	12,31	15,95	17,66
613200	Izdaci za energiju	38.500,00	25.666,67	5.133,55	15.236,19	13,33	20	33,69
613300	Izdaci za komunikaciju i komunalne usluge	10.759,00	7.172,67	7.166,81	6.918,27	66,61	99,92	103,59
613400	Nabavka materijala i sitnog inventara	8.174,40	5.109,75	546,64	1.482,95	6,69	10,70	36,86
613500	Izdaci za usluge prijevoza i goriva	1.925,00	1.283,33	418,9	980,18	21,76	32,64	42,74
613700	Izdaci za tekuće održavanje	5.133,80	2.566,90	0	1.299,16	0	0	0
613800	Izdaci osiguranja, bankovnih usluga i usl.platnog prometa	2.520,00	1.680,00	1.680,00	1.228,00	66,67	100	136,81
613900	Ugovorene i druge posebne usluge	12.420,50	7.223,67	2.386,37	8.552,61	19,21	33,04	27,9
	<b>II UKUPNO TEKUĆI TRANSFERI</b>	<b>130.832,81</b>	<b>65.436,41</b>	<b>42.570,75</b>	<b>87.795,37</b>	<b>32,54</b>	<b>65,06</b>	<b>48,49</b>
614000	Tekući transferi i drugi tekući rashodi	130.832,81	65.436,41	42.570,75	87.795,37	32,54	65,06	48,49
614200	Tekući transferi pojedincima	130.832,81	65.436,41	42.570,75	87.795,37	32,54	65,06	48,49
	<b>SVEUKUPNO RASHODI I IZDACI</b>	<b>1.758.277,51</b>	<b>898.143,40</b>	<b>839.324,99</b>	<b>1.006.156,58</b>	<b>47,74</b>	<b>93,45</b>	<b>83,42</b>
<b>Organiza</b>	<b>cija=24020086 (Centar za obraz. I vasp.sluš. i gov. Tuzla)</b>							
	<b>I UKUPNO TEKUĆI IZDACI</b>	<b>458.213,20</b>	<b>228.039,37</b>	<b>220.615,47</b>	<b>210.140,48</b>	<b>48,15</b>	<b>96,74</b>	<b>104,98</b>
611000	Plaće i naknade troškova zaposlenih	362.482,00	183.368,00	183.560,44	179.559,26	50,64	100,1	102,23
611100	Bruto plaće i naknade	314.210,00	159.232,00	159.231,34	157.304,79	50,68	100	101,22
611200	Naknade troškova zaposlenih	48.272,00	24.136,00	24.329,10	22.254,47	50,4	100,8	109,32
612000	Doprinosi poslodavca i ostali doprinosi	32.990,00	16.720,00	16.719,29	16.517,00	50,68	100	101,22
612100	Doprinosi poslodavca	32.990,00	16.720,00	16.719,29	16.517,00	50,68	100	101,22

613000	Izdaci za materijal, sitan inventar i usluge	62.741,20	27.951,37	20.335,74	14.064,22	32,41	72,75	144,59
613100	Putni troškovi	4.200,00	0	0	0	0	n,m	n,m
613200	Izdaci za energiju	8.924,30	5.949,53	1.618,14	1.070,27	18,13	27,2	151,19
613300	Izdaci za komunikaciju i komunalne usluge	3.754,10	2.502,73	2.470,71	2.244,24	65,81	98,72	110,09
613400	Nabavka materijala i sitnog inventara	3.916,60	1.352,30	460,5	738,5	11,76	34,05	62,36
613500	Izdaci za usluge prijevoza i goriva	1.384,30	256,2	0	0	0	0	n,m
613700	Izdaci za tekuće održavanje	3.100,00	1.050,00	0	72	0	0	0
613800	Izdaci osiguranja, bankovnih usluga i usl.platnog prometa	700	466,67	171	324	24,43	36,64	52,78
613900	Ugovorene i druge posebne usluge	36.761,90	16.373,94	15.615,39	9.615,21	42,48	95,37	162,4
	<b>SVEUKUPNO RASHODI I IZDACI</b>	<b>458.213,20</b>	<b>228.039,37</b>	<b>220.615,47</b>	<b>210.140,48</b>	<b>48,15</b>	<b>96,74</b>	<b>104,98</b>
<b>Organiza</b>	<b>cija=24020087 (O.Š. "Sveti Franjo")</b>							
	<b>I UKUPNO TEKUĆI IZDACI</b>	<b>746.558,10</b>	<b>390.298,09</b>	<b>386.484,78</b>	<b>390.334,33</b>	<b>51,77</b>	<b>99,02</b>	<b>99,01</b>
611000	Plaće i naknade troškova zaposlenih	634.020,00	325.947,00	325.006,98	321.402,79	51,26	99,71	101,12
611100	Bruto plaće i naknade	539.075,00	278.474,50	278.474,28	272.117,03	51,66	100	102,34
611200	Naknade troškova zaposlenih	94.945,00	47.472,50	46.532,70	49.285,76	49,01	98,02	94,41
612000	Doprinosi poslodavca i ostali doprinosi	56.600,00	29.240,00	29.239,82	28.572,30	51,66	100	102,34
612100	Doprinosi poslodavca	56.600,00	29.240,00	29.239,82	28.572,30	51,66	100	102,34
613000	Izdaci za materijal, sitan inventar i usluge	55.938,10	35.111,09	32.237,98	40.359,24	57,63	91,82	79,88
613200	Izdaci za energiju	40.392,80	26.928,50	25.828,70	33.755,02	63,94	95,92	76,52
613300	Izdaci za komunikaciju i komunalne usluge	5.320,00	3.546,66	3.499,71	4.263,80	65,78	98,68	82,08
613400	Nabavka materijala i sitnog inventara	1.708,00	854	0	0	0	0	n,m
613700	Izdaci za tekuće održavanje	1.052,10	526,05	0	0	0	0	n,m
613800	Izdaci osiguranja, bankovnih usluga i usl.platnog prometa	932,4	621,6	621,6	0	66,67	100	n,m
613900	Ugovorene i druge posebne usluge	6.532,80	2.634,28	2.287,97	2.340,42	35,02	86,85	97,76
	<b>SVEUKUPNO RASHODI I IZDACI</b>	<b>746.558,10</b>	<b>390.298,09</b>	<b>386.484,78</b>	<b>390.334,33</b>	<b>51,77</b>	<b>99,02</b>	<b>99,01</b>
<b>Organiza</b>	<b>cija=24020091 (JU Osnovna skola "Sjenjak")</b>							
	<b>I UKUPNO TEKUĆI IZDACI</b>	<b>872.720,50</b>	<b>439.404,58</b>	<b>430.513,03</b>	<b>438.212,39</b>	<b>49,33</b>	<b>97,98</b>	<b>98,24</b>
611000	Plaće i naknade troškova zaposlenih	768.926,00	384.463,00	379.576,50	384.952,46	49,36	98,73	98,6
611100	Bruto plaće i naknade	671.790,00	335.895,00	335.825,89	340.527,00	49,99	99,98	98,62
611200	Naknade troškova zaposlenih	97.136,00	48.568,00	43.750,61	44.425,46	45,04	90,08	98,48
612000	Doprinosi poslodavca i ostali doprinosi	70.540,00	35.270,00	35.261,71	35.791,23	49,99	99,98	98,52
612100	Doprinosi poslodavca	70.540,00	35.270,00	35.261,71	35.791,23	49,99	99,98	98,52
613000	Izdaci za materijal, sitan inventar i usluge	33.254,50	19.671,58	15.674,82	17.468,70	47,14	79,68	89,73
613100	Putni troškovi	350	175	0	4	0	0	0
613200	Izdaci za energiju	17.598,00	11.732,00	11.005,19	11.255,99	62,54	93,8	97,77
613300	Izdaci za komunikaciju i komunalne usluge	4.900,00	3.266,67	3.237,02	2.536,63	66,06	99,09	127,61
613400	Nabavka materijala i sitnog inventara	2.100,00	1.050,00	180	585,49	8,57	17,14	30,74
613700	Izdaci za tekuće održavanje	1.998,50	999,25	9	180	0,45	0,9	5
613800	Izdaci osiguranja, bankovnih usluga i usl.platnog prometa	1.085,00	723,33	0	0	0	0	n,m

613900	Ugovorene i druge posebne usluge	5.223,00	1.725,33	1.243,61	2.906,59	23,81	72,08	42,79
	<b>SVEUKUPNO RASHODI I IZDACI</b>	<b>872.720,50</b>	<b>439.404,58</b>	<b>430.513,03</b>	<b>438.212,39</b>	<b>49,33</b>	<b>97,98</b>	<b>98,24</b>
<b>Organiza</b>	<b>cija=24030001 (JU MSŠ Banovići)</b>							
	<b>I UKUPNO TEKUĆI IZDACI</b>	<b>2.015.361,70</b>	<b>1.053.854,43</b>	<b>1.018.956,96</b>	<b>992.362,05</b>	<b>50,56</b>	<b>96,69</b>	<b>102,68</b>
611000	Plaće i naknade troškova zaposlenih	1.670.315,00	863.177,50	857.749,34	819.576,10	51,35	99,37	104,66
611100	Bruto plaće i naknade	1.434.040,00	745.040,00	745.039,34	717.834,90	51,95	100	103,79
611200	Naknade troškova zaposlenih	236.275,00	118.137,50	112.710,00	101.741,20	47,7	95,41	110,78
612000	Doprinosi poslodavca i ostali doprinosi	150.600,00	78.287,00	78.286,29	75.372,67	51,98	100	103,87
612100	Doprinosi poslodavca	150.600,00	78.287,00	78.286,29	75.372,67	51,98	100	103,87
613000	Izdaci za materijal, sitan inventar i usluge	194.446,70	112.389,93	82.921,33	97.413,28	42,64	73,78	85,12
613100	Putni troškovi	977	317,5	64	669,2	6,55	20,16	9,56
613200	Izdaci za energiju	65.450,00	43.633,33	41.621,88	41.262,12	63,59	95,39	100,87
613300	Izdaci za komunikaciju i komunalne usluge	14.109,80	8.647,53	4.103,63	7.638,50	29,08	47,45	53,72
613400	Nabavka materijala i sitnog inventara	10.651,00	9.159,00	84	562,86	0,79	0,92	14,92
613500	Izdaci za usluge prijevoza i goriva	1.526,40	895,93	196	118	12,84	21,88	166,10
613600	Unajmljivanje imovine, opreme i nematerijalne imovine	500	50	46,3	0	9,26	92,6	n,m
613700	Izdaci za tekuće održavanje	11.150,00	8.494,00	54,2	595,7	0,49	0,64	9,10
613800	Izdaci osiguranja, bankovnih usluga i usl.platnog prometa	9.248,50	6.132,02	3.725,50	4.133,00	40,28	60,75	90,14
613900	Ugovorene i druge posebne usluge	80.834,00	35.060,62	33.025,82	42.433,90	40,86	94,2	77,83
	<b>V UKUPNO ZA NABAVKU STALNIH SREDSTAVA</b>	<b>0</b>	<b>0</b>	<b>0</b>	<b>245,7</b>	<b>n,m</b>	<b>n,m</b>	<b>0</b>
821000	Izdaci za nabavku stalnih sredstava	0	0	0	245,7	n,m	n,m	0
821300	Nabavka opreme	0	0	0	245,7	n,m	n,m	0
	<b>SVEUKUPNO RASHODI I IZDACI</b>	<b>2.015.361,70</b>	<b>1.053.854,43</b>	<b>1.018.956,96</b>	<b>992.607,75</b>	<b>50,56</b>	<b>96,69</b>	<b>102,65</b>
<b>Organiza</b>	<b>cija=24030002 (JU MSŠ Abdulah Kovačević Čelić)</b>							
	<b>I UKUPNO TEKUĆI IZDACI</b>	<b>721.276,90</b>	<b>381.802,30</b>	<b>367.520,89</b>	<b>343.888,34</b>	<b>50,95</b>	<b>96,26</b>	<b>106,87</b>
611000	Plaće i naknade troškova zaposlenih	629.427,00	329.608,50	328.323,75	296.966,84	52,16	99,61	110,56
611100	Bruto plaće i naknade	533.840,00	281.815,00	281.095,25	254.530,80	52,66	99,74	110,44
611200	Naknade troškova zaposlenih	95.587,00	47.793,50	47.228,50	42.436,04	49,41	98,82	111,29
612000	Doprinosi poslodavca i ostali doprinosi	56.050,00	29.777,00	29.776,87	26.725,73	53,13	100	111,42
612100	Doprinosi poslodavca	56.050,00	29.777,00	29.776,87	26.725,73	53,13	100	111,42
613000	Izdaci za materijal, sitan inventar i usluge	35.799,90	22.416,80	9.420,27	20.195,77	26,31	42,02	46,64
613100	Putni troškovi	1.019,00	409,5	315	330	30,91	76,92	95,45
613200	Izdaci za energiju	16.100,00	10.733,33	2.644,27	5.759,24	16,42	24,64	45,91
613300	Izdaci za komunikaciju i komunalne usluge	3.621,80	2.414,50	2.048,00	2.305,85	56,55	84,82	88,82
613400	Nabavka materijala i sitnog inventara	4.990,00	2.220,07	1.273,45	1.238,80	25,52	57,36	102,8
613500	Izdaci za usluge prijevoza i goriva	1.000,00	950	950	900	95	100	105,56
613700	Izdaci za tekuće održavanje	1.900,00	1.200,00	300	543,1	15,79	25	55,24
613800	Izdaci osiguranja, bankovnih usluga i usl.platnog prometa	957,6	638,4	570	648	59,52	89,29	87,96
613900	Ugovorene i druge posebne usluge	6.211,50	3.851,00	1.319,55	8.470,78	21,24	34,27	15,58

	<b>V UKUPNO ZA NABAVKU STALNIH SREDSTAVA</b>	<b>0</b>	<b>0</b>	<b>0</b>	<b>142</b>	<b>n,m</b>	<b>n,m</b>	<b>0</b>
821000	Izdaci za nabavku stalnih sredstava	0	0	0	142	n,m	n,m	0
821300	Nabavka opreme	0	0	0	142	n,m	n,m	0
	<b>SVEUKUPNO RASHODI I IZDACI</b>	<b>721.276,90</b>	<b>381.802,30</b>	<b>367.520,89</b>	<b>344.030,34</b>	<b>50,95</b>	<b>96,26</b>	<b>106,83</b>
<b>Organiza</b>	<b>cija=24030003 (JU MSSŠ Gradačac)</b>							
	<b>I UKUPNO TEKUĆI IZDACI</b>	<b>2.497.812,60</b>	<b>1.234.938,52</b>	<b>1.206.156,51</b>	<b>1.238.550,56</b>	<b>48,29</b>	<b>97,67</b>	<b>97,38</b>
611000	Plaće i naknade troškova zaposlenih	2.090.236,00	1.072.267,00	1.067.519,70	1.065.324,11	51,07	99,56	100,21
611100	Bruto plaće i naknade	1.791.870,00	923.084,00	923.082,86	922.619,13	51,52	100	100,05
611200	Naknade troškova zaposlenih	298.366,00	149.183,00	144.436,84	142.704,98	48,41	96,82	101,21
612000	Doprinosi poslodavca i ostali doprinosi	188.430,00	97.009,00	97.008,25	96.943,34	51,48	100	100,07
612100	Doprinosi poslodavca	188.430,00	97.009,00	97.008,25	96.943,34	51,48	100	100,07
613000	Izdaci za materijal, sitan inventar i usluge	219.146,60	65.662,52	41.628,56	76.283,11	19	63,4	54,57
613100	Putni troškovi	2.008,00	1.219,00	1.042,92	669	51,94	85,56	155,89
613200	Izdaci za energiju	29.190,00	19.460,00	11.931,37	9.412,68	40,87	61,31	126,76
613300	Izdaci za komunikaciju i komunalne usluge	7.040,00	3.920,00	3.422,83	2.631,83	48,62	87,32	130,06
613400	Nabavka materijala i sitnog inventara	21.681,60	6.636,80	4.053,30	5.433,55	18,69	61,07	74,6
613500	Izdaci za usluge prijevoza i goriva	6.084,00	1.880,00	0	3.161,50	0	0	0
613600	Unajmljivanje imovine, opreme i nematerijalne imovine	3.000,00	0	0	0	0	n,m	n,m
613700	Izdaci za tekuće održavanje	12.625,00	2.492,50	1.004,87	3.389,03	7,96	40,32	29,65
613800	Izdaci osiguranja, bankovnih usluga i usl.platnog prometa	7.490,00	3.526,00	1.532,99	1.495,00	20,47	43,48	102,54
613900	Ugovorene i druge posebne usluge	130.028,00	26.528,22	18.640,28	50.090,52	14,34	70,27	37,21
	<b>V UKUPNO ZA NABAVKU STALNIH SREDSTAVA</b>	<b>0</b>	<b>0</b>	<b>0</b>	<b>4.067,30</b>	<b>n,m</b>	<b>n,m</b>	<b>0</b>
821000	Izdaci za nabavku stalnih sredstava	0	0	0	4.067,30	n,m	n,m	0
821300	Nabavka opreme	0	0	0	2.008,10	n,m	n,m	0
821600	Rekonstrukcija i investicijsko održavanje	0	0	0	2.059,20	n,m	n,m	0
	<b>SVEUKUPNO RASHODI I IZDACI</b>	<b>2.497.812,60</b>	<b>1.234.938,52</b>	<b>1.206.156,51</b>	<b>1.242.617,86</b>	<b>48,29</b>	<b>97,67</b>	<b>97,07</b>
<b>Organiza</b>	<b>cija=24030004 (JU Gimnazija Gradačac)</b>							
	<b>I UKUPNO TEKUĆI IZDACI</b>	<b>828.414,90</b>	<b>442.887,58</b>	<b>409.499,15</b>	<b>416.446,96</b>	<b>49,43</b>	<b>92,46</b>	<b>98,33</b>
611000	Plaće i naknade troškova zaposlenih	708.526,00	370.025,01	366.691,76	357.629,23	51,75	99,1	102,53
611100	Bruto plaće i naknade	602.610,00	317.067,01	317.067,01	309.785,88	52,62	100	102,35
611200	Naknade troškova zaposlenih	105.916,00	52.958,00	49.624,75	47.843,35	46,85	93,71	103,72
612000	Doprinosi poslodavca i ostali doprinosi	63.460,00	33.348,00	33.347,01	32.527,53	52,55	100	102,52
612100	Doprinosi poslodavca	63.460,00	33.348,00	33.347,01	32.527,53	52,55	100	102,52
613000	Izdaci za materijal, sitan inventar i usluge	56.428,90	39.514,57	9.460,38	26.290,20	16,77	23,94	35,98
613100	Putni troškovi	3.119,00	1.878,50	0	1.549,00	0	0	0
613200	Izdaci za energiju	16.450,00	10.966,67	5.146,95	9.157,94	31,29	46,93	56,2
613300	Izdaci za komunikaciju i komunalne usluge	5.656,00	3.770,67	2.312,34	3.412,19	40,88	61,32	67,77
613400	Nabavka materijala i sitnog inventara	8.564,80	7.399,40	60	366,3	0,7	0,81	16,38
613500	Izdaci za usluge prijevoza i goriva	474	0	0	0	0	n,m	n,m

613600	Unajmljivanje imovine, opreme i nematerijalne imovine	400	0	0	0	0	n,m	n,m
613700	Izdaci za tekuće održavanje	5.964,40	5.232,20	0	583,33	0	0	0
613800	Izdaci osiguranja, bankovnih usluga i usl.platnog prometa	2.734,20	2.522,80	0	1.814,40	0	0	0
613900	Ugovorene i druge posebne usluge	13.066,50	7.744,33	1.941,09	9.407,04	14,86	25,06	20,63
	<b>SVEUKUPNO RASHODI I IZDACI</b>	<b>828.414,90</b>	<b>442.887,58</b>	<b>409.499,15</b>	<b>416.446,96</b>	<b>49,43</b>	<b>92,46</b>	<b>98,33</b>
<b>Organiza</b>	<b>cija=24030005 (JU MSŠ Kalesija)</b>							
	<b>I UKUPNO TEKUĆI IZDACI</b>	<b>1.866.151,32</b>	<b>955.441,82</b>	<b>893.332,63</b>	<b>875.160,62</b>	<b>47,87</b>	<b>93,5</b>	<b>102,08</b>
611000	Plaće i naknade troškova zaposlenih	1.556.045,00	803.786,50	795.844,97	754.943,82	51,15	99,01	105,42
611100	Bruto plaće i naknade	1.346.260,00	698.894,00	698.893,77	661.282,12	51,91	100	105,69
611200	Naknade troškova zaposlenih	209.785,00	104.892,50	96.951,20	93.661,70	46,21	92,43	103,51
612000	Doprinosi poslodavca i ostali doprinosi	141.380,00	73.418,00	73.417,37	69.601,92	51,93	100	105,48
612100	Doprinosi poslodavca	141.380,00	73.418,00	73.417,37	69.601,92	51,93	100	105,48
613000	Izdaci za materijal, sitan inventar i usluge	168.726,32	78.237,32	24.070,29	50.614,88	14,27	30,77	47,56
613100	Putni troškovi	2.290,76	1.004,50	198,2	652,7	8,65	19,73	30,37
613200	Izdaci za energiju	37.482,00	22.988,00	10.313,19	10.440,22	27,52	44,86	98,78
613300	Izdaci za komunikaciju i komunalne usluge	8.320,00	5.446,50	3.092,43	2.905,56	37,17	56,78	106,43
613400	Nabavka materijala i sitnog inventara	15.340,28	3.496,95	493,2	410,67	3,22	14,10	120,1
613500	Izdaci za usluge prijevoza i goriva	2.867,19	1.022,00	10	43,5	0,35	0,98	22,99
613700	Izdaci za tekuće održavanje	21.397,20	10.082,60	234	3.994,62	1,09	2,32	5,86
613800	Izdaci osiguranja, bankovnih usluga i usl.platnog prometa	5.270,00	3.502,67	276	747	5,24	7,88	36,95
613900	Ugovorene i druge posebne usluge	75.758,89	30.694,10	9.453,27	31.420,61	12,48	30,80	30,09
	<b>V UKUPNO ZA NABAVKU STALNIH SREDSTAVA</b>	<b>0</b>	<b>0</b>	<b>0</b>	<b>3.996,00</b>	<b>n,m</b>	<b>n,m</b>	<b>0</b>
821000	Izdaci za nabavku stalnih sredstava	0	0	0	3.996,00	n,m	n,m	0
821300	Nabavka opreme	0	0	0	3.996,00	n,m	n,m	0
	<b>SVEUKUPNO RASHODI I IZDACI</b>	<b>1.866.151,32</b>	<b>955.441,82</b>	<b>893.332,63</b>	<b>879.156,62</b>	<b>47,87</b>	<b>93,5</b>	<b>101,61</b>
<b>Organiza</b>	<b>cija=24030006 (JU MSŠ Kladanj)</b>							
	<b>I UKUPNO TEKUĆI IZDACI</b>	<b>873.264,90</b>	<b>438.784,78</b>	<b>402.147,85</b>	<b>414.409,56</b>	<b>46,05</b>	<b>91,65</b>	<b>97,04</b>
611000	Plaće i naknade troškova zaposlenih	716.882,00	367.142,00	361.977,45	364.055,71	50,49	98,59	99,43
611100	Bruto plaće i naknade	615.140,00	316.271,00	316.254,80	317.089,78	51,41	99,99	99,74
611200	Naknade troškova zaposlenih	101.742,00	50.871,00	45.722,65	46.965,93	44,94	89,88	97,35
612000	Doprinosi poslodavca i ostali doprinosi	64.610,00	33.209,00	33.208,39	33.455,12	51,4	100	99,26
612100	Doprinosi poslodavca	64.610,00	33.209,00	33.208,39	33.455,12	51,4	100	99,26
613000	Izdaci za materijal, sitan inventar i usluge	91.772,90	38.433,78	6.962,01	16.898,73	7,59	18,11	41,2
613100	Putni troškovi	1.736,00	518	517	646,05	29,78	99,81	80,02
613200	Izdaci za energiju	37.317,90	24.545,27	2.615,46	2.103,67	7,01	10,66	124,33
613300	Izdaci za komunikaciju i komunalne usluge	3.150,00	2.100,00	1.594,23	2.603,21	50,61	75,92	61,24
613400	Nabavka materijala i sitnog inventara	3.491,00	1.424,85	60,07	0	1,72	4,22	n,m
613700	Izdaci za tekuće održavanje	2.038,00	819	0	276,15	0,00	0,00	0
613800	Izdaci osiguranja, bankovnih usluga i usl.platnog prometa	3.064,00	1.709,33	120	1.098,00	3,92	7,02	10,93

613900	Ugovorene i druge posebne usluge	40.976,00	7.317,33	2.055,25	10.171,65	5,02	28,09	20,21
	<b>V UKUPNO ZA NABAVKU STALNIH SREDSTAVA</b>	<b>0</b>	<b>0</b>	<b>0</b>	<b>5.927,10</b>	<b>n,m</b>	<b>n,m</b>	<b>0</b>
821000	Izdaci za nabavku stalnih sredstava	0	0	0	5.927,10	n,m	n,m	0
821600	Rekonstrukcija i investicijsko održavanje	0	0	0	5.927,10	n,m	n,m	0
	<b>SVEUKUPNO RASHODI I IZDACI</b>	<b>873.264,90</b>	<b>438.784,78</b>	<b>402.147,85</b>	<b>420.336,66</b>	<b>46,05</b>	<b>91,65</b>	<b>95,67</b>
<b>Organiza</b>	<b>cija=24030007 (JU MS Ekonomsko -hemijska škola Lukavac)</b>							
	<b>I UKUPNO TEKUĆI IZDACI</b>	<b>1.367.095,90</b>	<b>656.178,84</b>	<b>643.842,05</b>	<b>640.638,20</b>	<b>47,1</b>	<b>98,12</b>	<b>100,5</b>
611000	Plaće i naknade troškova zaposlenih	1.115.655,00	559.688,50	559.317,28	532.380,65	50,13	99,93	105,06
611100	Bruto plaće i naknade	968.840,00	486.281,00	486.280,77	470.039,33	50,19	100	103,46
611200	Naknade troškova zaposlenih	146.815,00	73.407,50	73.036,51	62.341,32	49,75	99,49	117,16
612000	Doprinosi poslodavca i ostali doprinosi	101.730,00	51.087,00	51.086,08	49.400,01	50,22	100	103,41
612100	Doprinosi poslodavca	101.730,00	51.087,00	51.086,08	49.400,01	50,22	100	103,41
613000	Izdaci za materijal, sitan inventar i usluge	149.710,90	45.403,34	33.438,69	58.857,54	22,34	73,65	56,81
613100	Putni troškovi	1.750,00	175	164,6	112,3	9,41	94,06	146,57
613200	Izdaci za energiju	33.810,00	22.540,00	22.212,88	22.055,42	65,70	98,55	100,71
613300	Izdaci za komunikaciju i komunalne usluge	6.712,00	3.843,00	3.909,23	3.468,02	58,24	101,72	112,72
613400	Nabavka materijala i sitnog inventara	13.688,10	3.323,05	335	1.473,57	2,45	10,08	22,73
613500	Izdaci za usluge prijevoza i goriva	1.100,00	0	0	350	0,00	n,m	0
613700	Izdaci za tekuće održavanje	14.294,80	5.285,40	0	13.526,00	0,00	0	0
613800	Izdaci osiguranja, bankovnih usluga i usl.platnog prometa	3.638,00	2.035,53	1.847,85	0	50,79	90,78	n,m
613900	Ugovorene i druge posebne usluge	74.718,00	8.201,36	4.969,13	17.872,23	6,65	60,59	27,8
	<b>V UKUPNO ZA NABAVKU STALNIH SREDSTAVA</b>	<b>0</b>	<b>0</b>	<b>0</b>	<b>6.847,97</b>	<b>n,m</b>	<b>n,m</b>	<b>0</b>
821000	Izdaci za nabavku stalnih sredstava	0	0	0	6.847,97	n,m	n,m	0
821300	Nabavka opreme	0	0	0	6.847,97	n,m	n,m	0
	<b>SVEUKUPNO RASHODI I IZDACI</b>	<b>1.367.095,90</b>	<b>656.178,84</b>	<b>643.842,05</b>	<b>647.486,17</b>	<b>47,1</b>	<b>98,12</b>	<b>99,44</b>
<b>Organiza</b>	<b>cija=24030008 (JU MS Elektro-mašinska škola Lukavac)</b>							
	<b>I UKUPNO TEKUĆI IZDACI</b>	<b>1.473.566,41</b>	<b>756.938,05</b>	<b>676.561,95</b>	<b>724.689,12</b>	<b>45,91</b>	<b>89,38</b>	<b>93,36</b>
611000	Plaće i naknade troškova zaposlenih	1.190.439,00	595.219,50	589.961,14	593.510,06	49,56	99,12	99,4
611100	Bruto plaće i naknade	1.020.610,00	510.305,00	507.160,70	522.858,05	49,69	99,38	97
611200	Naknade troškova zaposlenih	169.829,00	84.914,50	82.800,44	70.652,01	48,76	97,51	117,19
612000	Doprinosi poslodavca i ostali doprinosi	107.170,00	53.585,00	53.390,50	54.900,10	49,82	99,64	97,25
612100	Doprinosi poslodavca	107.170,00	53.585,00	53.390,50	54.900,10	49,82	99,64	97,25
613000	Izdaci za materijal, sitan inventar i usluge	175.957,41	108.133,55	33.210,31	76.278,96	18,87	30,71	43,54
613100	Putni troškovi	5.371,00	3.406,50	310,7	814	5,78	9,12	38,17
613200	Izdaci za energiju	36.042,00	23.361,33	22.086,98	22.413,05	61,28	94,55	98,55
613300	Izdaci za komunikaciju i komunalne usluge	9.058,51	5.372,34	3.447,25	3.739,26	38,06	64,17	92,19
613400	Nabavka materijala i sitnog inventara	18.632,00	13.440,00	663,5	1.758,25	3,56	4,94	37,74
613500	Izdaci za usluge prijevoza i goriva	7.532,40	6.857,93	500,7	250	6,65	7,30	200,28
613700	Izdaci za tekuće održavanje	18.660,40	16.581,44	285,17	2.856,54	1,53	1,72	9,98



613800	Izdaci osiguranja, bankovnih usluga i usl.platnog prometa	5.638,00	3.370,00	1.063,00	2.664,00	18,85	31,54	39,90
613900	Ugovorene i druge posebne usluge	75.023,10	35.744,01	4.853,01	41.783,86	6,47	13,58	11,61
	<b>V UKUPNO ZA NABAVKU STALNIH SREDSTAVA</b>	<b>0</b>	<b>0</b>	<b>0</b>	<b>6.168,00</b>	<b>n,m</b>	<b>n,m</b>	<b>0</b>
821000	Izdaci za nabavku stalnih sredstava	0	0	0	6.168,00	n,m	n,m	0
821300	Nabavka opreme	0	0	0	6.168,00	n,m	n,m	0
	<b>SVEUKUPNO RASHODI I IZDACI</b>	<b>1.473.566,41</b>	<b>756.938,05</b>	<b>676.561,95</b>	<b>730.857,12</b>	<b>45,91</b>	<b>89,38</b>	<b>92,57</b>
<b>Organiza</b>	<b>cija=24030009 (JU Gimnazija Lukavac)</b>							
	<b>I UKUPNO TEKUĆI IZDACI</b>	<b>874.198,50</b>	<b>423.417,68</b>	<b>408.116,88</b>	<b>397.898,02</b>	<b>46,68</b>	<b>96,39</b>	<b>102,57</b>
611000	Plaće i naknade troškova zaposlenih	708.738,00	359.812,00	355.574,96	329.862,35	50,17	98,82	107,79
611100	Bruto plaće i naknade	622.990,00	316.938,00	316.937,06	293.255,99	50,87	100	108,08
611200	Naknade troškova zaposlenih	85.748,00	42.874,00	38.637,90	36.606,36	45,06	90,12	105,55
612000	Doprinosi poslodavca i ostali doprinosi	65.470,00	33.559,00	33.558,88	30.975,18	51,26	100	108,34
612100	Doprinosi poslodavca	65.470,00	33.559,00	33.558,88	30.975,18	51,26	100	108,34
613000	Izdaci za materijal, sitan inventar i usluge	99.990,50	30.046,68	18.983,04	37.060,49	18,98	63,18	51,22
613100	Putni troškovi	1.074,00	287	174,7	441,3	16,27	60,87	39,59
613200	Izdaci za energiju	18.466,00	12.310,67	11.562,92	12.645,72	62,62	93,93	91,44
613300	Izdaci za komunikaciju i komunalne usluge	6.616,40	4.410,93	2.341,10	2.265,52	35,38	53,07	103,34
613400	Nabavka materijala i sitnog inventara	8.491,40	3.837,70	107,95	3.814,79	1,27	2,81	2,83
613500	Izdaci za usluge prijevoza i goriva	800	0	0	0	0,00	n,m	n,m
613700	Izdaci za tekuće održavanje	3.483,60	1.641,80	0	1.914,25	0,00	0	0
613800	Izdaci osiguranja, bankovnih usluga i usl.platnog prometa	2.509,60	1.414,40	738	1.227,33	29,41	52,18	60,13
613900	Ugovorene i druge posebne usluge	58.549,50	6.144,18	4.058,37	14.751,58	1,93	66,05	27,51
	<b>SVEUKUPNO RASHODI I IZDACI</b>	<b>874.198,50</b>	<b>423.417,68</b>	<b>408.116,88</b>	<b>397.898,02</b>	<b>46,68</b>	<b>96,39</b>	<b>102,57</b>
<b>Organiza</b>	<b>cija=24030010 (JU MS Hemijska škola Tuzla)</b>							
	<b>I UKUPNO TEKUĆI IZDACI</b>	<b>995.786,80</b>	<b>521.494,08</b>	<b>488.826,01</b>	<b>461.520,36</b>	<b>49,09</b>	<b>93,74</b>	<b>105,92</b>
611000	Plaće i naknade troškova zaposlenih	808.038,00	413.083,00	410.629,34	385.322,43	50,82	99,41	106,57
611100	Bruto plaće i naknade	694.210,00	356.169,00	356.168,14	338.883,83	51,31	100	105,1
611200	Naknade troškova zaposlenih	113.828,00	56.914,00	54.461,20	46.438,60	47,85	95,69	117,28
612000	Doprinosi poslodavca i ostali doprinosi	72.900,00	37.448,00	37.447,79	35.726,99	51,37	100	104,82
612100	Doprinosi poslodavca	72.900,00	37.448,00	37.447,79	35.726,99	51,37	100	104,82
613000	Izdaci za materijal, sitan inventar i usluge	114.848,80	70.963,08	40.748,88	40.470,94	35,48	57,42	100,69
613100	Putni troškovi	2.105,00	52,5	16,5	54,8	0,78	31,43	30,11
613200	Izdaci za energiju	27.468,00	18.312,00	16.474,70	15.926,80	59,98	89,97	103,44
613300	Izdaci za komunikaciju i komunalne usluge	5.598,30	3.665,53	2.489,93	2.319,13	44,48	67,93	107,36
613400	Nabavka materijala i sitnog inventara	11.370,50	8.396,01	812,23	1.399,89	7,14	9,67	58,02
613500	Izdaci za usluge prijevoza i goriva	850	733,33	430	200	50,59	58,64	215,00
613700	Izdaci za tekuće održavanje	6.885,00	3.980,38	204,55	2.442,08	2,97	5,14	8,38
613800	Izdaci osiguranja, bankovnih usluga i usl.platnog prometa	2.634,00	1.364,00	1.184,00	881	44,95	86,80	134,39
613900	Ugovorene i druge posebne usluge	57.938,00	34.459,33	19.136,97	17.247,24	33,03	55,53	110,96

	<b>V UKUPNO ZA NABAVKU STALNIH SREDSTAVA</b>	<b>0</b>	<b>0</b>	<b>0</b>	<b>3.316,88</b>	<b>n,m</b>	<b>n,m</b>	<b>0</b>
821000	Izdaci za nabavku stalnih sredstava	0	0	0	3.316,88	n,m	n,m	0
821300	Nabavka opreme	0	0	0	3.316,88	n,m	n,m	0
	<b>SVEUKUPNO RASHODI I IZDACI</b>	<b>995.786,80</b>	<b>521.494,08</b>	<b>488.826,01</b>	<b>464.837,24</b>	<b>49,09</b>	<b>93,74</b>	<b>105,16</b>
<b>Organiza</b>	<b>cija=24030011 (JU Ekonomska škola Tuzla)</b>							
	<b>I UKUPNO TEKUĆI IZDACI</b>	<b>0</b>	<b>0</b>	<b>0</b>	<b>554.831,65</b>	<b>n,m</b>	<b>n,m</b>	<b>0</b>
611000	Plaće i naknade troškova zaposlenih	0	0	0	480.457,98	n,m	n,m	0
611100	Bruto plaće i naknade	0	0	0	425.255,23	n,m	n,m	0
611200	Naknade troškova zaposlenih	0	0	0	55.202,75	n,m	n,m	0
612000	Doprinosi poslodavca i ostali doprinosi	0	0	0	44.703,09	n,m	n,m	0
612100	Doprinosi poslodavca	0	0	0	44.703,09	n,m	n,m	0
613000	Izdaci za materijal, sitan inventar i usluge	0	0	0	29.670,58	n,m	n,m	0
613100	Putni troškovi	0	0	0	122	n,m	n,m	0
613200	Izdaci za energiju	0	0	0	16.733,88	n,m	n,m	0
613300	Izdaci za komunikaciju i komunalne usluge	0	0	0	4.527,82	n,m	n,m	0
613400	Nabavka materijala i sitnog inventara	0	0	0	336,91	n,m	n,m	0
613700	Izdaci za tekuće održavanje	0	0	0	608,7	n,m	n,m	0
613900	Ugovorene i druge posebne usluge	0	0	0	7.341,27	n,m	n,m	0
	<b>SVEUKUPNO RASHODI I IZDACI</b>	<b>0</b>	<b>0</b>	<b>0</b>	<b>554.831,65</b>	<b>n,m</b>	<b>n,m</b>	<b>0</b>
<b>Organiza</b>	<b>cija=24030012 (JU Mjesovita srednja elektrotehicka škola Tuzla)</b>							
	<b>I UKUPNO TEKUĆI IZDACI</b>	<b>1.699.221,00</b>	<b>856.812,40</b>	<b>830.214,30</b>	<b>873.659,11</b>	<b>48,86</b>	<b>96,9</b>	<b>95,03</b>
611000	Plaće i naknade troškova zaposlenih	1.433.906,00	720.714,00	717.096,11	743.804,36	50,01	99,5	96,41
611100	Bruto plaće i naknade	1.246.810,00	627.166,00	627.165,99	651.672,30	50,3	100	96,24
611200	Naknade troškova zaposlenih	187.096,00	93.548,00	89.930,12	92.132,06	48,07	96,13	97,61
612000	Doprinosi poslodavca i ostali doprinosi	130.920,00	66.342,00	66.341,56	68.479,57	50,67	100	96,88
612100	Doprinosi poslodavca	130.920,00	66.342,00	66.341,56	68.479,57	50,67	100	96,88
613000	Izdaci za materijal, sitan inventar i usluge	134.395,00	69.756,40	46.776,63	61.375,18	34,81	67,06	76,21
613100	Putni troškovi	6.400,00	2.012,00	119,14	50,3	1,86	5,92	236,86
613200	Izdaci za energiju	28.655,90	19.103,93	19.032,46	23.175,82	66,42	99,63	82,12
613300	Izdaci za komunikaciju i komunalne usluge	8.082,60	3.942,73	3.934,39	4.988,17	48,68	99,79	78,87
613400	Nabavka materijala i sitnog inventara	15.741,50	8.967,75	2.091,55	3.922,48	13,29	23,32	53,32
613500	Izdaci za usluge prijevoza i goriva	4.800,00	524	0	1.150,00	0	0	0
613600	Unajmljivanje imovine, opreme i nematerijalne imovine	500	0	0	0	0	n,m	n,m
613700	Izdaci za tekuće održavanje	11.890,00	5.392,99	397,8	998,03	3,35	7,38	39,86
613800	Izdaci osiguranja, bankovnih usluga i usl.platnog prometa	6.390,00	3.990,00	2.042,50	0	31,96	51,19	n,m
613900	Ugovorene i druge posebne usluge	51.935,00	25.823,00	19.158,79	27.090,38	36,89	74,19	70,72
	<b>SVEUKUPNO RASHODI I IZDACI</b>	<b>1.699.221,00</b>	<b>856.812,40</b>	<b>830.214,30</b>	<b>873.659,11</b>	<b>48,86</b>	<b>96,9</b>	<b>95,03</b>
<b>Organiza</b>	<b>cija=24030013 (JU Gimnazija "Meša Selimović" Tuzla)</b>							
	<b>I UKUPNO TEKUĆI IZDACI</b>	<b>1.867.739,50</b>	<b>931.681,37</b>	<b>909.311,30</b>	<b>902.889,12</b>	<b>48,69</b>	<b>97,6</b>	<b>100,71</b>

611000	Plaće i naknade troškova zaposlenih	1.580.705,00	798.198,50	793.569,71	780.262,33	50,2	99,42	101,71
611100	Bruto plaće i naknade	1.355.890,00	685.791,00	685.790,53	678.260,36	50,58	100	101,11
611200	Naknade troškova zaposlenih	224.815,00	112.407,50	107.779,18	102.001,97	47,94	95,88	105,66
612000	Doprinosi poslodavca i ostali doprinosi	142.460,00	72.140,00	72.139,96	71.477,97	50,64	100	100,93
612100	Doprinosi poslodavca	142.460,00	72.140,00	72.139,96	71.477,97	50,64	100	100,93
613000	Izdaci za materijal, sitan inventar i usluge	144.574,50	61.342,87	43.601,63	51.148,82	30,16	71,08	85,24
613100	Putni troškovi	3.284,00	195	0	266,1	0	0	0
613200	Izdaci za energiju	53.502,40	35.668,27	29.460,37	35.419,14	55,06	82,6	83,18
613300	Izdaci za komunikaciju i komunalne usluge	13.449,50	8.823,33	6.767,88	5.766,45	50,32	76,7	117,37
613400	Nabavka materijala i sitnog inventara	14.694,60	2.459,80	1.079,84	2.231,84	7,35	43,9	48,38
613500	Izdaci za usluge prijevoza i goriva	1.000,00	277	0	25	0,00	0	0
613700	Izdaci za tekuće održavanje	24.895,00	2.571,00	403,65	674,04	1,62	15,7	59,89
613800	Izdaci osiguranja, bankovnih usluga i usl.platnog prometa	6.530,00	1.540,00	999	1.650,00	15,3	64,87	60,55
613900	Ugovorene i druge posebne usluge	27.219,00	9.808,47	4.890,89	5.116,25	17,97	49,86	95,6
	<b>V UKUPNO ZA NABAVKU STALNIH SREDSTAVA</b>	<b>0</b>	<b>0</b>	<b>0</b>	<b>2.700,00</b>	<b>0</b>	<b>n,m</b>	<b>0</b>
821000	Izdaci za nabavku stalnih sredstava	0	0	0	2.700,00	0	n,m	0
821300	Nabavka opreme	0	0	0	2.700,00	0	n,m	0
	<b>SVEUKUPNO RASHODI I IZDACI</b>	<b>1.867.739,50</b>	<b>931.681,37</b>	<b>909.311,30</b>	<b>905.589,12</b>	<b>48,5</b>	<b>97,6</b>	<b>100,41</b>
<b>Organiza</b>	<b>cija=24030014 (JU Građevinsko-geodetska škola Tuzla)</b>							
	<b>I UKUPNO TEKUĆI IZDACI</b>	<b>1.128.290,90</b>	<b>563.828,22</b>	<b>541.092,10</b>	<b>545.205,74</b>	<b>47,96</b>	<b>95,97</b>	<b>99,25</b>
611000	Plaće i naknade troškova zaposlenih	947.199,00	473.599,50	463.548,64	457.181,56	48,94	97,88	101,39
611100	Bruto plaće i naknade	797.080,00	398.540,00	396.710,36	401.918,96	49,77	99,54	98,7
611200	Naknade troškova zaposlenih	150.119,00	75.059,50	66.838,28	55.262,60	44,52	89,05	120,95
612000	Doprinosi poslodavca i ostali doprinosi	83.690,00	41.845,00	41.687,82	42.201,48	49,81	99,62	98,78
612100	Doprinosi poslodavca	83.690,00	41.845,00	41.687,82	42.201,48	49,81	99,62	98,78
613000	Izdaci za materijal, sitan inventar i usluge	97.401,90	48.383,72	35.855,64	45.822,70	36,81	74,11	78,25
613100	Putni troškovi	6.350,00	3.342,00	2.500,00	375	39,37	74,81	666,67
613200	Izdaci za energiju	31.930,50	21.287,00	18.982,51	18.970,62	59,45	89,17	100,06
613300	Izdaci za komunikaciju i komunalne usluge	9.524,60	5.928,07	5.500,82	3.795,89	57,75	92,79	144,92
613400	Nabavka materijala i sitnog inventara	5.680,00	1.811,00	574,88	1.576,29	10,12	31,74	36,47
613500	Izdaci za usluge prijevoza i goriva	4.000,00	223	0	500	0,00	0	0
613700	Izdaci za tekuće održavanje	5.577,80	2.096,90	147,7	3.544,88	2,65	7,04	4,17
613800	Izdaci osiguranja, bankovnih usluga i usl.platnog prometa	6.012,00	2.364,00	708	3.230,00	11,78	29,95	21,92
613900	Ugovorene i druge posebne usluge	28.327,00	11.331,75	7.441,73	13.830,02	26,27	65,67	53,81
	<b>SVEUKUPNO RASHODI I IZDACI</b>	<b>1.128.290,90</b>	<b>563.828,22</b>	<b>541.092,10</b>	<b>545.205,74</b>	<b>47,96</b>	<b>95,97</b>	<b>99,25</b>
<b>Organiza</b>	<b>cija=24030015 (JU MS Mašinska škola Tuzla)</b>							
	<b>I UKUPNO TEKUĆI IZDACI</b>	<b>1.199.003,00</b>	<b>612.124,49</b>	<b>559.359,15</b>	<b>580.736,73</b>	<b>46,65</b>	<b>91,38</b>	<b>96,32</b>
611000	Plaće i naknade troškova zaposlenih	930.728,00	466.968,00	465.115,87	435.680,15	49,97	99,6	106,76
611100	Bruto plaće i naknade	798.900,00	401.054,00	401.053,48	382.905,60	50,2	100	104,74

611200	Naknade troškova zaposlenih	131.828,00	65.914,00	64.062,39	52.774,55	48,6	97,19	121,39
612000	Doprinosi poslodavca i ostali doprinosi	83.880,00	42.111,00	42.110,67	40.205,10	50,2	100	104,74
612100	Doprinosi poslodavca	83.880,00	42.111,00	42.110,67	40.205,10	50,2	100	104,74
613000	Izdaci za materijal, sitan inventar i usluge	184.395,00	103.045,49	52.132,61	104.851,48	28,27	50,59	49,72
613100	Putni troškovi	6.400,00	1.375,00	574,15	919,21	8,97	41,76	62,46
613200	Izdaci za energiju	28.300,00	18.200,00	15.761,09	17.825,96	55,69	86,6	88,42
613300	Izdaci za komunikaciju i komunalne usluge	11.011,00	4.184,33	3.385,96	3.666,21	30,75	80,92	92,36
613400	Nabavka materijala i sitnog inventara	15.600,00	4.800,67	2.509,31	4.412,40	16,09	52,27	56,87
613500	Izdaci za usluge prijevoza i goriva	2.100,00	1.619,00	0	483	0	0	0
613700	Izdaci za tekuće održavanje	17.244,00	3.314,00	106,75	3.416,31	0,62	3,22	3,12
613800	Izdaci osiguranja, bankovnih usluga i usl.platnog prometa	4.436,00	2.701,00	1.710,00	1.890,00	38,55	63,31	90,48
613900	Ugovorene i druge posebne usluge	99.304,00	66.851,49	28.085,35	72.238,39	28,28	42,01	38,88
	<b>V UKUPNO ZA NABAVKU STALNIH SREDSTAVA</b>	<b>0</b>	<b>0</b>	<b>0</b>	<b>3.942,90</b>	<b>n,m</b>	<b>n,m</b>	<b>0</b>
821000	Izdaci za nabavku stalnih sredstava	0	0	0	3.942,90	n,m	n,m	0
821300	Nabavka opreme	0	0	0	3.942,90	n,m	n,m	0
	<b>SVEUKUPNO RASHODI I IZDACI</b>	<b>1.199.003,00</b>	<b>612.124,49</b>	<b>559.359,15</b>	<b>584.679,63</b>	<b>46,65</b>	<b>91,38</b>	<b>95,67</b>
<b>Organiza</b>	<b>cija=24030016 (JU Turisticko ugostiteljska škola Tuzla)</b>							
	<b>I UKUPNO TEKUĆI IZDACI</b>	<b>746.137,30</b>	<b>360.246,52</b>	<b>335.027,42</b>	<b>343.783,83</b>	<b>44,9</b>	<b>93</b>	<b>97,45</b>
611000	Plaće i naknade troškova zaposlenih	585.201,00	297.003,50	292.768,13	290.711,48	50,03	98,57	100,71
611100	Bruto plaće i naknade	498.520,00	253.663,00	253.355,49	251.998,72	50,82	99,88	100,54
611200	Naknade troškova zaposlenih	86.681,00	43.340,50	39.412,64	38.712,76	45,47	90,94	101,81
612000	Doprinosi poslodavca i ostali doprinosi	52.340,00	26.822,00	26.820,50	26.459,83	51,24	99,99	101,36
612100	Doprinosi poslodavca	52.340,00	26.822,00	26.820,50	26.459,83	51,24	99,99	101,36
613000	Izdaci za materijal, sitan inventar i usluge	108.596,30	36.421,02	15.438,79	26.612,52	14,22	42,39	58,01
613100	Putni troškovi	4.850,00	525	0	506,6	0	0	0
613200	Izdaci za energiju	19.173,00	12.782,00	9.086,46	8.520,25	47,39	71,09	106,65
613300	Izdaci za komunikaciju i komunalne usluge	7.230,00	3.153,33	2.230,03	2.897,48	30,84	70,72	76,96
613400	Nabavka materijala i sitnog inventara	36.305,00	7.032,17	1.937,92	6.662,37	5,34	27,56	29,09
613500	Izdaci za usluge prijevoza i goriva	0	0	0	560	n,m	n,m	0
613700	Izdaci za tekuće održavanje	10.217,70	1.365,85	0	1.207,43	0,00	0	0
613800	Izdaci osiguranja, bankovnih usluga i usl.platnog prometa	3.400,00	1.758,93	117	540	3,44	6,65	21,67
613900	Ugovorene i druge posebne usluge	27.420,60	9.803,74	2.067,38	5.718,39	7,54	21,09	36,15
	<b>SVEUKUPNO RASHODI I IZDACI</b>	<b>746.137,30</b>	<b>360.246,52</b>	<b>335.027,42</b>	<b>343.783,83</b>	<b>44,90</b>	<b>93</b>	<b>97,45</b>
<b>Organiza</b>	<b>cija=24030017 (JU MS Saobraćajna škola Tuzla)</b>							
	<b>I UKUPNO TEKUĆI IZDACI</b>	<b>1.579.279,30</b>	<b>855.729,33</b>	<b>792.547,63</b>	<b>776.125,90</b>	<b>50,18</b>	<b>92,62</b>	<b>102,12</b>
611000	Plaće i naknade troškova zaposlenih	1.215.061,00	620.147,50	612.645,22	567.442,76	50,42	98,79	107,97
611100	Bruto plaće i naknade	1.053.865,00	539.549,50	539.549,25	499.950,37	51,2	100	107,92
611200	Naknade troškova zaposlenih	161.196,00	80.598,00	73.095,97	67.492,39	45,35	90,69	108,3
612000	Doprinosi poslodavca i ostali doprinosi	110.660,00	56.775,00	56.774,03	52.523,65	51,3	100	108,09

612100	Doprinosi poslodavca	110.660,00	56.775,00	56.774,03	52.523,65	51,3	100	108,09
613000	Izdaci za materijal, sitan inventar i usluge	253.558,30	178.806,83	123.128,38	156.159,49	48,56	68,86	78,85
613100	Putni troškovi	9.000,00	3.519,00	1.423,92	1.553,42	15,82	40,46	91,66
613200	Izdaci za energiju	19.600,00	13.066,67	11.554,92	13.077,25	58,95	88,43	88,36
613300	Izdaci za komunikaciju i komunalne usluge	12.896,50	4.620,33	2.958,18	3.226,79	22,94	64,03	91,68
613400	Nabavka materijala i sitnog inventara	22.428,50	13.955,25	2.311,08	2.306,40	10,30	16,56	100,2
613500	Izdaci za usluge prijevoza i goriva	2.500,00	1.432,00	750	952	30	52,37	78,78
613700	Izdaci za tekuće održavanje	8.499,00	6.818,50	1.290,20	1.363,73	15,18	18,92	94,61
613800	Izdaci osiguranja, bankovnih usluga i usl.platnog prometa	5.839,60	4.096,40	3.436,00	2.378,00	58,84	83,88	144,49
613900	Ugovorene i druge posebne usluge	172.794,70	131.298,68	99.404,08	131.301,90	57,53	75,71	75,71
	<b>V UKUPNO ZA NABAVKU STALNIH SREDSTAVA</b>	<b>0</b>	<b>0</b>	<b>0</b>	<b>928,1</b>	<b>n,m</b>	<b>n,m</b>	<b>0</b>
821000	Izdaci za nabavku stalnih sredstava	0	0	0	928,1	n,m	n,m	0
821300	Nabavka opreme	0	0	0	928,1	n,m	n,m	0
	<b>SVEUKUPNO RASHODI I IZDACI</b>	<b>1.579.279,30</b>	<b>855.729,33</b>	<b>792.547,63</b>	<b>777.054,00</b>	<b>50,18</b>	<b>92,62</b>	<b>101,99</b>
<b>Organiza</b>	<b>cija=24030018 (JU Trgovinska škola Tuzla)</b>							
	<b>I UKUPNO TEKUĆI IZDACI</b>	<b>0</b>	<b>0</b>	<b>0</b>	<b>275.682,85</b>	<b>n,m</b>	<b>n,m</b>	<b>0</b>
611000	Plaće i naknade troškova zaposlenih	0	0	0	224.159,49	n,m	n,m	0
611100	Bruto plaće i naknade	0	0	0	196.293,65	n,m	n,m	0
611200	Naknade troškova zaposlenih	0	0	0	27.865,84	n,m	n,m	0
612000	Doprinosi poslodavca i ostali doprinosi	0	0	0	20.635,10	n,m	n,m	0
612100	Doprinosi poslodavca	0	0	0	20.635,10	n,m	n,m	0
613000	Izdaci za materijal, sitan inventar i usluge	0	0	0	30.888,26	n,m	n,m	0
613100	Putni troškovi	0	0	0	150	n,m	n,m	0
613200	Izdaci za energiju	0	0	0	11.507,73	n,m	n,m	0
613300	Izdaci za komunikaciju i komunalne usluge	0	0	0	2.886,93	n,m	n,m	0
613400	Nabavka materijala i sitnog inventara	0	0	0	1.224,96	n,m	n,m	0
613500	Izdaci za usluge prijevoza i goriva	0	0	0	375	n,m	n,m	0
613700	Izdaci za tekuće održavanje	0	0	0	1.605,00	n,m	n,m	0
613800	Izdaci osiguranja, bankovnih usluga i usl.platnog prometa	0	0	0	950	n,m	n,m	0
613900	Ugovorene i druge posebne usluge	0	0	0	12.188,64	n,m	n,m	0
	<b>V UKUPNO ZA NABAVKU STALNIH SREDSTAVA</b>	<b>0</b>	<b>0</b>	<b>0</b>	<b>551</b>	<b>n,m</b>	<b>n,m</b>	<b>0</b>
821000	Izdaci za nabavku stalnih sredstava	0	0	0	551	n,m	n,m	0
821300	Nabavka opreme	0	0	0	551	n,m	n,m	0
	<b>SVEUKUPNO RASHODI I IZDACI</b>	<b>0</b>	<b>0</b>	<b>0</b>	<b>276.233,85</b>	<b>n,m</b>	<b>n,m</b>	<b>0</b>
<b>Organiza</b>	<b>cija=24030019 (JU Medicinska škola Tuzla)</b>							
	<b>I UKUPNO TEKUĆI IZDACI</b>	<b>2.497.133,80</b>	<b>1.422.754,42</b>	<b>1.322.280,45</b>	<b>1.082.634,44</b>	<b>52,95</b>	<b>92,94</b>	<b>122,14</b>
611000	Plaće i naknade troškova zaposlenih	1.983.551,00	1.093.244,50	1.086.403,14	871.329,23	54,77	99,37	124,68
611100	Bruto plaće i naknade	1.725.850,00	964.394,00	962.744,14	760.213,37	55,78	99,83	126,64
611200	Naknade troškova zaposlenih	257.701,00	128.850,50	123.659,00	111.115,86	47,99	95,97	111,29

612000	Doprinosi poslodavca i ostali doprinosi	181.215,00	101.511,50	101.511,17	79.822,40	56,02	100	127,17
612100	Doprinosi poslodavca	181.215,00	101.511,50	101.511,17	79.822,40	56,02	100	127,17
613000	Izdaci za materijal, sitan inventar i usluge	332.367,80	227.998,42	134.366,14	131.482,81	40,43	58,93	102,19
613100	Putni troškovi	3.250,00	3.250,00	0	31	0	0	0
613200	Izdaci za energiju	26.090,00	19.393,33	16.100,68	16.561,36	61,71	83,02	97,22
613300	Izdaci za komunikaciju i komunalne usluge	10.251,90	7.867,93	5.970,04	7.038,46	58,23	75,88	84,82
613400	Nabavka materijala i sitnog inventara	34.498,50	29.729,25	1.988,95	3.888,69	5,77	6,69	51,15
613500	Izdaci za usluge prijevoza i goriva	3.000,00	3.000,00	0	650	0	0	0
613700	Izdaci za tekuće održavanje	14.000,00	14.000,00	2.653,35	11,50	18,95	18,95	23073
613800	Izdaci osiguranja, bankovnih usluga i usl.platnog prometa	10.753,00	5.147,33	1.934,25	4.598,00	17,99	37,58	42,07
613900	Ugovorene i druge posebne usluge	230.524,40	145.610,58	105.718,87	98.703,80	45,86	72,6	107,11
	<b>II UKUPNO TEKUĆI TRANSFERI</b>	<b>310</b>	<b>310</b>	<b>0</b>	<b>0</b>	<b>0</b>	<b>0</b>	<b>n,m</b>
614000	Tekući transferi i drugi tekući rashodi	310	310	0	0	0	0	n,m
614800	Drugi tekući rashodi	310	310	0	0	0	0	n,m
	<b>V UKUPNO ZA NABAVKU STALNIH SREDSTAVA</b>	<b>0</b>	<b>0</b>	<b>0</b>	<b>2.435,35</b>	<b>n,m</b>	<b>n,m</b>	<b>0</b>
821000	Izdaci za nabavku stalnih sredstava	0	0	0	2.435,35	n,m	n,m	0
821300	Nabavka opreme	0	0	0	2.435,35	n,m	n,m	0
	<b>SVEUKUPNO RASHODI I IZDACI</b>	<b>2.497.443,80</b>	<b>1.423.064,42</b>	<b>1.322.280,45</b>	<b>1.085.069,79</b>	<b>52,95</b>	<b>92,92</b>	<b>121,86</b>
<b>Organiza</b>	<b>cija=24030020 (JU Srednja muzička škola Tuzla)</b>							
	<b>I UKUPNO TEKUĆI IZDACI</b>	<b>708.887,90</b>	<b>355.423,95</b>	<b>334.035,00</b>	<b>345.360,13</b>	<b>47,12</b>	<b>93,98</b>	<b>96,72</b>
611000	Plaće i naknade troškova zaposlenih	594.807,00	297.403,50	288.311,50	288.695,63	48,47	96,94	99,87
611100	Bruto plaće i naknade	510.040,00	255.020,00	249.808,46	256.943,49	48,98	97,96	97,22
611200	Naknade troškova zaposlenih	84.767,00	42.383,50	38.503,04	31.752,14	45,42	90,84	121,26
612000	Doprinosi poslodavca i ostali doprinosi	53.555,00	26.777,50	26.229,91	26.979,06	48,98	97,96	97,22
612100	Doprinosi poslodavca	53.555,00	26.777,50	26.229,91	26.979,06	48,98	97,96	97,22
613000	Izdaci za materijal, sitan inventar i usluge	60.525,90	31.242,95	19.493,59	29.685,44	32,21	62,39	65,67
613100	Putni troškovi	3.800,00	350	0	1.342,75	0	0	0
613200	Izdaci za energiju	3.178,00	2.118,00	36,85	2.953,05	1,16	1,74	1,25
613300	Izdaci za komunikaciju i komunalne usluge	2.170,00	1.446,00	551,92	1.504,19	25,43	38,17	36,69
613400	Nabavka materijala i sitnog inventara	5.552,90	1.275,00	335,86	128,52	6,05	26,34	261,33
613700	Izdaci za tekuće održavanje	8.830,00	2.415,00	52,65	364,55	0,60	2,18	14,44
613800	Izdaci osiguranja, bankovnih usluga i usl.platnog prometa	1.480,00	1.153,00	770,78	338,47	52,08	66,85	227,72
613900	Ugovorene i druge posebne usluge	35.515,00	22.485,95	17.745,53	23.053,91	49,97	78,92	76,97
	<b>SVEUKUPNO RASHODI I IZDACI</b>	<b>708.887,90</b>	<b>355.423,95</b>	<b>334.035,00</b>	<b>345.360,13</b>	<b>47,12</b>	<b>93,98</b>	<b>96,72</b>
<b>Organiza</b>	<b>cija=24030021 (JU MS Rudarska škola Tuzla)</b>							
	<b>I UKUPNO TEKUĆI IZDACI</b>	<b>927.960,20</b>	<b>468.482,72</b>	<b>460.988,78</b>	<b>416.733,85</b>	<b>49,68</b>	<b>98,4</b>	<b>110,62</b>
611000	Plaće i naknade troškova zaposlenih	750.907,00	386.800,50	386.705,07	349.384,59	51,5	99,98	110,68
611100	Bruto plaće i naknade	652.620,00	337.657,00	337.656,57	303.603,35	51,74	100	111,22
611200	Naknade troškova zaposlenih	98.287,00	49.143,50	49.048,50	45.781,24	49,9	99,81	107,14

612000	Doprinosi poslodavca i ostali doprinosi	68.525,00	35.454,50	35.453,99	31.878,33	51,74	100	111,22
612100	Doprinosi poslodavca	68.525,00	35.454,50	35.453,99	31.878,33	51,74	100	111,22
613000	Izdaci za materijal, sitan inventar i usluge	108.528,20	46.227,72	38.829,72	35.470,93	35,78	84	109,47
613100	Putni troškovi	4.500,00	200	172,8	0	3,84	86,40	n,m
613200	Izdaci za energiju	3.780,00	2.520,00	1.470,59	1.600,25	38,90	58,36	91,9
613300	Izdaci za komunikaciju i komunalne usluge	4.464,20	2.877,13	2.259,89	2.236,71	50,62	78,55	101,04
613400	Nabavka materijala i sitnog inventara	25.430,00	2.498,00	552,25	2.380,90	2,17	22,11	23,2
613500	Izdaci za usluge prijevoza i goriva	3.050,00	100	0	170	0,00	0,00	0
613600	Unajmljivanje imovine, opreme i nematerijalne imovine	500	0	0	0	0,00	n,m	n,m
613700	Izdaci za tekuće održavanje	8.650,00	8.229,00	6.796,14	3.362,69	78,57	82,59	202,1
613800	Izdaci osiguranja, bankovnih usluga i usl.platnog prometa	2.820,00	840	320	553,5	11,35	38,10	57,81
613900	Ugovorene i druge posebne usluge	55.334,00	28.963,59	27.258,05	25.166,88	49,26	94,11	108,31
	<b>V UKUPNO ZA NABAVKU STALNIH SREDSTAVA</b>	<b>0</b>	<b>0</b>	<b>0</b>	<b>999,18</b>	<b>n,m</b>	<b>n,m</b>	<b>0</b>
821000	Izdaci za nabavku stalnih sredstava	0	0	0	999,18	n,m	n,m	0
821500	Nabavka stalnih sredstava u obliku prava	0	0	0	999,18	n,m	n,m	0
	<b>SVEUKUPNO RASHODI I IZDACI</b>	<b>927.960,20</b>	<b>468.482,72</b>	<b>460.988,78</b>	<b>417.733,03</b>	<b>49,68</b>	<b>98,4</b>	<b>110,35</b>
<b>Organiza</b>	<b>cija=24030022 (JU Gimnazija "Ismet Mujezinović" Tuzla)</b>							
	<b>I UKUPNO TEKUĆI IZDACI</b>	<b>1.174.482,10</b>	<b>610.235,60</b>	<b>591.809,31</b>	<b>581.197,78</b>	<b>50,39</b>	<b>96,98</b>	<b>101,83</b>
611000	Plaće i naknade troškova zaposlenih	991.146,00	511.408,00	507.542,08	492.221,63	51,21	99,24	103,11
611100	Bruto plaće i naknade	853.960,00	442.815,00	442.814,78	433.292,75	51,85	100	102,2
611200	Naknade troškova zaposlenih	137.186,00	68.593,00	64.727,30	58.928,88	47,18	94,36	109,84
612000	Doprinosi poslodavca i ostali doprinosi	89.670,00	46.496,00	46.495,53	45.548,41	51,85	100	102,08
612100	Doprinosi poslodavca	89.670,00	46.496,00	46.495,53	45.548,41	51,85	100	102,08
613000	Izdaci za materijal, sitan inventar i usluge	93.666,10	52.331,60	37.771,70	43.427,74	40,33	72,18	86,98
613100	Putni troškovi	1.365,00	296,5	72	431,16	5,27	24,28	16,7
613200	Izdaci za energiju	39.683,00	26.455,33	25.070,53	27.136,36	63,18	94,77	92,39
613300	Izdaci za komunikaciju i komunalne usluge	9.538,90	5.525,93	5.331,84	5.154,97	55,90	96,49	103,43
613400	Nabavka materijala i sitnog inventara	10.794,20	5.065,10	1.210,92	2.177,49	11,22	23,91	55,61
613500	Izdaci za usluge prijevoza i goriva	1.500,00	0	0	0	0	n,m	n,m
613700	Izdaci za tekuće održavanje	3.550,00	1.747,00	0	767,6	0	0	0
613800	Izdaci osiguranja, bankovnih usluga i usl.platnog prometa	4.632,00	3.357,33	633	745	13,67	18,85	84,97
613900	Ugovorene i druge posebne usluge	22.603,00	9.884,41	5.453,41	7.015,16	24,13	55,17	77,74
	<b>II UKUPNO TEKUĆI TRANSFERI</b>	<b>2.000,00</b>	<b>0</b>	<b>0</b>	<b>0</b>	<b>0</b>	<b>n,m</b>	<b>n,m</b>
614000	Tekući transferi i drugi tekući rashodi	2.000,00	0	0	0	0	n,m	n,m
614200	Tekući transferi pojedincima	2.000,00	0	0	0	0	n,m	n,m
	<b>V UKUPNO ZA NABAVKU STALNIH SREDSTAVA</b>	<b>0</b>	<b>0</b>	<b>0</b>	<b>19.200,87</b>	<b>n,m</b>	<b>n,m</b>	<b>0</b>
821000	Izdaci za nabavku stalnih sredstava	0	0	0	19.200,87	n,m	n,m	0
821200	Nabavka građevina	0	0	0	19.200,87	n,m	n,m	0
	<b>SVEUKUPNO RASHODI I IZDACI</b>	<b>1.176.482,10</b>	<b>610.235,60</b>	<b>591.809,31</b>	<b>600.398,65</b>	<b>50,3</b>	<b>96,98</b>	<b>98,57</b>

<b>Organiza</b>	<b>cija=24030023 (Behram-Begova medresa Tuzla)</b>							
	<b>I UKUPNO TEKUĆI IZDACI</b>	<b>1.556.908,00</b>	<b>797.982,39</b>	<b>768.547,54</b>	<b>774.401,14</b>	<b>49,36</b>	<b>96,31</b>	<b>99,24</b>
611000	Plaće i naknade troškova zaposlenih	1.271.621,00	635.810,50	622.319,21	623.753,84	48,94	97,88	99,77
611100	Bruto plaće i naknade	1.075.090,00	537.545,00	529.040,61	536.066,14	49,21	98,42	98,69
611200	Naknade troškova zaposlenih	196.531,00	98.265,50	93.278,60	87.687,70	47,46	94,93	106,38
612000	Doprinosi poslodavca i ostali doprinosi	112.880,00	56.440,00	55.761,11	56.411,82	49,4	98,8	98,85
612100	Doprinosi poslodavca	112.880,00	56.440,00	55.761,11	56.411,82	49,4	98,8	98,85
613000	Izdaci za materijal, sitan inventar i usluge	172.407,00	105.731,89	90.467,22	94.235,48	52,47	85,56	96
613200	Izdaci za energiju	100.100,00	66.733,33	66.695,56	68.520,30	66,63	99,94	97,34
613300	Izdaci za komunikaciju i komunalne usluge	24.500,00	16.333,33	16.010,04	14.792,41	65,35	98,02	108,23
613400	Nabavka materijala i sitnog inventara	10.296,00	4.448,40	0	0	0	0	n,m
613700	Izdaci za tekuće održavanje	1.463,00	731,5	0	0	0	0	n,m
613800	Izdaci osiguranja, bankovnih usluga i usl.platnog prometa	5.470,00	3.896,67	2.834,14	3.400,10	51,81	72,73	83,35
613900	Ugovorene i druge posebne usluge	30.578,00	13.588,66	4.927,48	7.522,67	16,11	36,26	65,5
	<b>SVEUKUPNO RASHODI I IZDACI</b>	<b>1.556.908,00</b>	<b>797.982,39</b>	<b>768.547,54</b>	<b>774.401,14</b>	<b>49,36</b>	<b>96,31</b>	<b>99,24</b>
<b>Organiza</b>	<b>cija=24030024 (Opca gimnazija Sveti Franjo)</b>							
	<b>I UKUPNO TEKUĆI IZDACI</b>	<b>667.225,40</b>	<b>344.708,76</b>	<b>334.329,14</b>	<b>322.974,76</b>	<b>50,11</b>	<b>96,99</b>	<b>103,52</b>
611000	Plaće i naknade troškova zaposlenih	571.179,00	290.292,50	284.023,80	268.769,07	49,73	97,84	105,68
611100	Bruto plaće i naknade	481.000,00	245.203,00	245.202,50	236.843,57	50,98	100	103,53
611200	Naknade troškova zaposlenih	90.179,00	45.089,50	38.821,30	31.925,50	43,05	86,1	121,6
612000	Doprinosi poslodavca i ostali doprinosi	50.520,00	25.747,00	25.746,27	24.899,74	50,96	100	103,4
612100	Doprinosi poslodavca	50.520,00	25.747,00	25.746,27	24.899,74	50,96	100	103,4
613000	Izdaci za materijal, sitan inventar i usluge	45.526,40	28.669,26	24.559,07	29.305,95	53,94	85,66	83,8
613200	Izdaci za energiju	35.000,00	23.333,33	20.287,15	23.328,83	57,96	86,94	86,96
613300	Izdaci za komunikaciju i komunalne usluge	4.761,40	3.174,27	2.851,34	3.676,17	59,88	89,83	77,56
613400	Nabavka materijala i sitnog inventara	3.217,00	553	120	120	3,73	21,7	100
613800	Izdaci osiguranja, bankovnih usluga i usl.platnog prometa	756	504	504	0	66,67	100	n,m
613900	Ugovorene i druge posebne usluge	1.792,00	1.104,66	796,58	2.180,95	44,45	72,11	36,52
	<b>SVEUKUPNO RASHODI I IZDACI</b>	<b>667.225,40</b>	<b>344.708,76</b>	<b>334.329,14</b>	<b>322.974,76</b>	<b>50,11</b>	<b>96,99</b>	<b>103,52</b>
<b>Organiza</b>	<b>cija=24030025 (JU MSŠ Srebrenik)</b>							
	<b>I UKUPNO TEKUĆI IZDACI</b>	<b>2.409.477,00</b>	<b>1.166.403,84</b>	<b>1.128.676,11</b>	<b>1.206.672,08</b>	<b>46,84</b>	<b>96,77</b>	<b>93,54</b>
611000	Plaće i naknade troškova zaposlenih	1.952.100,00	977.141,00	971.148,57	1.000.383,23	49,75	99,39	97,08
611100	Bruto plaće i naknade	1.697.380,00	849.781,00	849.780,05	890.391,55	50,06	100	95,44
611200	Naknade troškova zaposlenih	254.720,00	127.360,00	121.368,52	109.991,68	47,65	95,3	110,34
612000	Doprinosi poslodavca i ostali doprinosi	178.230,00	89.227,00	89.226,92	93.540,33	50,06	100	95,39
612100	Doprinosi poslodavca	178.230,00	89.227,00	89.226,92	93.540,33	50,06	100	95,39
613000	Izdaci za materijal, sitan inventar i usluge	279.147,00	100.035,84	68.300,62	112.748,52	24,47	68,28	60,58
613100	Putni troškovi	10.672,00	836	0	931,3	0	0	0
613200	Izdaci za energiju	32.400,00	19.600,00	13.599,15	8.269,68	41,97	69,38	164,45



613300	Izdaci za komunikaciju i komunalne usluge	12.045,00	6.760,67	5.610,39	5.634,24	46,58	82,99	99,58
613400	Nabavka materijala i sitnog inventara	28.153,50	9.106,75	283,08	3.431,39	1,01	3,11	8,25
613500	Izdaci za usluge prijevoza i goriva	14.700,00	2.042,67	0	1.520,03	0	0	0
613600	Unajmljivanje imovine, opreme i nematerijalne imovine	1.000,00	0	0	900	0	n,m	0
613700	Izdaci za tekuće održavanje	16.370,50	5.396,75	77,6	1.201,28	0,47	1,44	6,46
613800	Izdaci osiguranja, bankovnih usluga i usl.platnog prometa	8.500,00	4.866,67	1.666,65	333,33	19,61	34,25	500
613900	Ugovorene i druge posebne usluge	155.306,00	51.426,33	47.063,75	90.527,27	30,3	91,52	51,99
	<b>II UKUPNO TEKUĆI TRANSFERI</b>	<b>1.000,00</b>	<b>0</b>	<b>0</b>	<b>0</b>	<b>0</b>	<b>n,m</b>	<b>n,m</b>
614000	Tekući transferi i drugi tekući rashodi	1.000,00	0	0	0	0	n,m	n,m
614200	Tekući transferi pojedincima	1.000,00	0	0	0	0	n,m	n,m
	<b>V UKUPNO ZA NABAVKU STALNIH SREDSTAVA</b>	<b>0</b>	<b>0</b>	<b>0</b>	<b>48.994,91</b>	<b>n,m</b>	<b>n,m</b>	<b>0</b>
821000	Izdaci za nabavku stalnih sredstava	0	0	0	48.994,91	n,m	n,m	0
821200	Nabavka građevina	0	0	0	13.000,00	n,m	n,m	0
821300	Nabavka opreme	0	0	0	22.080,00	n,m	n,m	0
821600	Rekonstrukcija i investicijsko održavanje	0	0	0	13.914,91	n,m	n,m	0
	<b>SVEUKUPNO RASHODI I IZDACI</b>	<b>2.410.477,00</b>	<b>1.166.403,84</b>	<b>1.128.676,11</b>	<b>1.255.666,99</b>	<b>46,82</b>	<b>96,77</b>	<b>89,89</b>
<b>Organiza</b>	<b>cija=24030026 (JU MSŠ Teocak)</b>							
	<b>I UKUPNO TEKUĆI IZDACI</b>	<b>898.620,70</b>	<b>494.729,71</b>	<b>395.043,11</b>	<b>391.916,73</b>	<b>43,96</b>	<b>79,85</b>	<b>100,8</b>
611000	Plaće i naknade troškova zaposlenih	630.162,00	322.877,00	319.707,02	307.488,89	50,73	99,02	103,97
611100	Bruto plaće i naknade	524.800,00	270.196,00	270.195,02	263.129,01	51,49	100	102,69
611200	Naknade troškova zaposlenih	105.362,00	52.681,00	49.512,00	44.359,88	46,99	93,98	111,61
612000	Doprinosi poslodavca i ostali doprinosi	55.440,00	28.408,00	28.407,67	27.803,63	51,24	100	102,17
612100	Doprinosi poslodavca	55.440,00	28.408,00	28.407,67	27.803,63	51,24	100	102,17
613000	Izdaci za materijal, sitan inventar i usluge	213.018,70	143.444,71	46.928,42	56.624,21	22,03	32,72	82,88
613100	Putni troškovi	10.315,00	9.632,50	903,98	663,3	8,76	9,38	136,29
613200	Izdaci za energiju	5.915,90	3.610,60	2.297,20	1.613,64	38,83	63,62	142,36
613300	Izdaci za komunikaciju i komunalne usluge	2.626,80	2.084,53	1.181,99	894,15	45,00	56,70	132,19
613400	Nabavka materijala i sitnog inventara	31.312,50	16.940,47	1.826,23	6.718,97	5,83	10,78	27,18
613500	Izdaci za usluge prijevoza i goriva	10.035,00	10.023,33	819	0	8,16	8,17	n,m
613700	Izdaci za tekuće održavanje	19.158,50	12.276,25	730,6	263,25	3,81	5,95	277,53
613800	Izdaci osiguranja, bankovnih usluga i usl.platnog prometa	2.680,40	2.453,60	0	0	0	0,00	n,m
613900	Ugovorene i druge posebne usluge	130.974,60	86.423,43	39.169,42	46.470,90	29,91	45,32	84,29
	<b>SVEUKUPNO RASHODI I IZDACI</b>	<b>898.620,70</b>	<b>494.729,71</b>	<b>395.043,11</b>	<b>391.916,73</b>	<b>43,96</b>	<b>79,85</b>	<b>100,8</b>
<b>Organiza</b>	<b>cija=24030027 (JU MSŠ Živinice)</b>							
	<b>I UKUPNO TEKUĆI IZDACI</b>	<b>1.862.006,38</b>	<b>947.202,32</b>	<b>893.904,16</b>	<b>899.558,24</b>	<b>48,01</b>	<b>94,37</b>	<b>99,37</b>
611000	Plaće i naknade troškova zaposlenih	1.538.034,00	797.481,00	789.277,76	776.105,95	51,32	98,97	101,7
611100	Bruto plaće i naknade	1.323.420,00	690.174,00	688.100,64	681.545,31	51,99	99,7	100,96
611200	Naknade troškova zaposlenih	214.614,00	107.307,00	101.177,12	94.560,64	47,14	94,29	107
612000	Doprinosi poslodavca i ostali doprinosi	138.960,00	74.441,00	74.440,29	71.562,29	53,57	100	104,02

612100	Doprinosi poslodavca	138.960,00	74.441,00	74.440,29	71.562,29	53,57	100	104,02
613000	Izdaci za materijal, sitan inventar i usluge	185.012,38	75.280,32	30.186,11	51.890,00	16,32	40,1	58,17
613100	Putni troškovi	4.256,00	1.386,00	1.186,00	2.310,30	27,87	85,57	51,34
613200	Izdaci za energiju	51.693,48	34.462,32	7.126,71	5.935,74	13,79	20,68	120,06
613300	Izdaci za komunikaciju i komunalne usluge	7.362,00	4.353,33	4.238,69	4.505,57	57,58	97,37	94,08
613400	Nabavka materijala i sitnog inventara	37.756,60	3.304,30	120	5.347,85	0,32	3,63	2,24
613500	Izdaci za usluge prijevoza i goriva	249	121,67	0	200	0	0	0
613600	Unajmljivanje imovine, opreme i nematerijalne imovine	600	0	0	0	0	n,m	n,m
613700	Izdaci za tekuće održavanje	19.483,00	4.713,50	29,25	7.057,21	0,15	0,62	0,41
613800	Izdaci osiguranja, bankovnih usluga i usl.platnog prometa	11.738,80	3.715,20	2.913,00	0	24,82	78,41	n,m
613900	Ugovorene i druge posebne usluge	51.873,50	23.224,00	14.572,46	26.533,33	28,09	62,75	54,92
	<b>SVEUKUPNO RASHODI I IZDACI</b>	<b>1.862.006,38</b>	<b>947.202,32</b>	<b>893.904,16</b>	<b>899.558,24</b>	<b>48,01</b>	<b>94,37</b>	<b>99,37</b>
<b>Organiza</b>	<b>cija=24030028 (JU MSŠ Gracanica)</b>							
	<b>I UKUPNO TEKUĆI IZDACI</b>	<b>3.082.480,50</b>	<b>1.652.352,25</b>	<b>1.483.529,97</b>	<b>1.424.316,38</b>	<b>48,13</b>	<b>89,78</b>	<b>104,16</b>
611000	Plaće i naknade troškova zaposlenih	2.463.636,00	1.281.195,02	1.275.907,63	1.179.613,55	51,79	99,59	108,16
611100	Bruto plaće i naknade	2.130.930,00	1.114.842,02	1.114.041,65	1.030.765,87	52,28	99,93	108,08
611200	Naknade troškova zaposlenih	332.706,00	166.353,00	161.865,98	148.847,68	48,65	97,3	108,75
612000	Doprinosi poslodavca i ostali doprinosi	223.760,00	117.209,42	117.209,42	108.239,46	52,38	100	108,29
612100	Doprinosi poslodavca	223.760,00	117.209,42	117.209,42	108.239,46	52,38	100	108,29
613000	Izdaci za materijal, sitan inventar i usluge	395.084,50	253.947,81	90.412,92	136.463,37	22,88	35,6	66,25
613100	Putni troškovi	35.200,00	4.547,00	338,8	1.843,90	0,96	7,45	18,37
613200	Izdaci za energiju	54.616,80	38.744,53	32.264,70	36.027,81	59,07	83,28	89,55
613300	Izdaci za komunikaciju i komunalne usluge	11.044,60	3.822,73	2.483,60	3.856,00	22,49	64,97	64,41
613400	Nabavka materijala i sitnog inventara	59.161,50	34.790,49	1.220,36	5.897,60	2,06	3,51	20,69
613500	Izdaci za usluge prijevoza i goriva	13.500,00	5.712,00	285,86	1.164,73	2,12	5,00	24,54
613600	Unajmljivanje imovine, opreme i nematerijalne imovine	1.140,00	393,33	0	0	0,00	0,00	n,m
613700	Izdaci za tekuće održavanje	47.210,00	30.790,00	0	1.082,66	0,00	0,00	0
613800	Izdaci osiguranja, bankovnih usluga i usl.platnog prometa	14.750,00	8.363,00	812,95	3.909,00	5,51	9,72	20,8
613900	Ugovorene i druge posebne usluge	158.461,60	126.784,73	53.006,65	82.681,67	33,45	41,81	64,11
	<b>SVEUKUPNO RASHODI I IZDACI</b>	<b>3.082.480,50</b>	<b>1.652.352,25</b>	<b>1.483.529,97</b>	<b>1.424.316,38</b>	<b>48,13</b>	<b>89,78</b>	<b>104,16</b>
<b>Organiza</b>	<b>cija=24030029 (JU Gimnazija Gracanica)</b>							
	<b>I UKUPNO TEKUĆI IZDACI</b>	<b>891.974,40</b>	<b>445.625,13</b>	<b>432.908,26</b>	<b>460.131,03</b>	<b>48,53</b>	<b>97,15</b>	<b>94,08</b>
611000	Plaće i naknade troškova zaposlenih	757.902,00	383.283,00	380.097,54	399.803,52	50,15	99,17	95,07
611100	Bruto plaće i naknade	653.100,00	330.882,00	330.881,30	358.894,10	50,66	100	92,19
611200	Naknade troškova zaposlenih	104.802,00	52.401,00	49.216,24	40.909,42	46,96	93,92	120,31
612000	Doprinosi poslodavca i ostali doprinosi	68.580,00	34.743,00	34.742,60	37.869,53	50,66	100	91,74
612100	Doprinosi poslodavca	68.580,00	34.743,00	34.742,60	37.869,53	50,66	100	91,74
613000	Izdaci za materijal, sitan inventar i usluge	65.492,40	27.599,13	18.068,12	22.457,98	27,59	65,47	80,45
613100	Putni troškovi	5.707,00	853,5	267,3	385,4	4,68	31,32	69,36

613200	Izdaci za energiju	18.988,90	12.659,27	11.456,43	10.306,05	60,33	90,5	111,16
613300	Izdaci za komunikaciju i komunalne usluge	6.505,00	3.336,67	1.954,42	1.991,26	30,04	58,57	98,15
613400	Nabavka materijala i sitnog inventara	11.082,80	1.820,40	1.141,23	2.726,95	10,30	62,69	41,85
613500	Izdaci za usluge prijevoza i goriva	2.910,00	606,67	0	1.300,00	0,00	0	0
613600	Unajmljivanje imovine, opreme i nematerijalne imovine	1.208,60	139,07	0	0	0,00	0	n,m
613700	Izdaci za tekuće održavanje	3.535,10	767,55	420,7	1.120,79	11,90	54,81	37,54
613800	Izdaci osiguranja, bankovnih usluga i usl.platnog prometa	3.184,40	1.759,60	1.148,68	846	36,07	65,28	135,78
613900	Ugovorene i druge posebne usluge	12.370,60	5.656,40	1.679,36	3.781,53	13,58	29,69	44,41
	<b>V UKUPNO ZA NABAVKU STALNIH SREDSTAVA</b>	<b>0</b>	<b>0</b>	<b>0</b>	<b>668,7</b>	<b>n,m</b>	<b>n,m</b>	<b>0</b>
821000	Izdaci za nabavku stalnih sredstava	0	0	0	668,7	n,m	n,m	0
821300	Nabavka opreme	0	0	0	668,7	n,m	n,m	0
	<b>SVEUKUPNO RASHODI I IZDACI</b>	<b>891.974,40</b>	<b>445.625,13</b>	<b>432.908,26</b>	<b>460.799,73</b>	<b>48,53</b>	<b>97,15</b>	<b>93,95</b>
<b>Organiza</b>	<b>cija=24030030 (JU MSŠ Doboj Istok)</b>							
	<b>I UKUPNO TEKUĆI IZDACI</b>	<b>777.917,80</b>	<b>396.375,83</b>	<b>383.775,79</b>	<b>367.482,72</b>	<b>49,33</b>	<b>96,82</b>	<b>104,43</b>
611000	Plaće i naknade troškova zaposlenih	681.706,00	347.844,00	346.161,01	324.494,09	50,78	99,52	106,68
611100	Bruto plaće i naknade	578.900,00	296.441,00	296.440,89	285.259,29	51,21	100	103,92
611200	Naknade troškova zaposlenih	102.806,00	51.403,00	49.720,12	39.234,80	48,36	96,73	126,72
612000	Doprinosi poslodavca i ostali doprinosi	60.790,00	31.127,00	31.126,26	29.952,25	51,2	100	103,92
612100	Doprinosi poslodavca	60.790,00	31.127,00	31.126,26	29.952,25	51,2	100	103,92
613000	Izdaci za materijal, sitan inventar i usluge	35.421,80	17.404,83	6.488,52	13.036,38	18,32	37,28	49,77
613100	Putni troškovi	1.561,00	1.043,50	362,35	753,85	23,21	34,72	48,07
613200	Izdaci za energiju	7.707,70	5.138,47	1.951,37	1.618,68	25,32	37,98	120,55
613300	Izdaci za komunikaciju i komunalne usluge	3.659,00	2.268,93	1.915,97	1.685,93	52,36	84,44	113,64
613400	Nabavka materijala i sitnog inventara	3.211,00	1.383,30	688,32	966,05	21,44	49,76	71,25
613500	Izdaci za usluge prijevoza i goriva	1.600,00	0	0	1.600,00	0	n,m	0
613700	Izdaci za tekuće održavanje	3.132,60	873,3	0	287,2	0	0	0
613800	Izdaci osiguranja, bankovnih usluga i usl.platnog prometa	2.380,00	1.579,33	228	666	9,58	14,44	34,23
613900	Ugovorene i druge posebne usluge	12.170,50	5.118,00	1.342,51	5.458,67	11,03	26,23	24,59
	<b>V UKUPNO ZA NABAVKU STALNIH SREDSTAVA</b>	<b>0</b>	<b>0</b>	<b>0</b>	<b>300</b>	<b>n,m</b>	<b>n,m</b>	<b>0</b>
821000	Izdaci za nabavku stalnih sredstava	0	0	0	300	n,m	n,m	0
821300	Nabavka opreme	0	0	0	300	n,m	n,m	0
	<b>SVEUKUPNO RASHODI I IZDACI</b>	<b>777.917,80</b>	<b>396.375,83</b>	<b>383.775,79</b>	<b>367.782,72</b>	<b>49,33</b>	<b>96,82</b>	<b>104,35</b>
<b>Organiza</b>	<b>cija=24030031 (MSŠ Tuzla)</b>							
	<b>I UKUPNO TEKUĆI IZDACI</b>	<b>1.054.194,30</b>	<b>537.602,83</b>	<b>527.916,20</b>	<b>508.972,34</b>	<b>50,08</b>	<b>98,2</b>	<b>103,72</b>
611000	Plaće i naknade troškova zaposlenih	884.398,00	454.622,00	451.721,78	425.689,53	51,08	99,36	106,12
611100	Bruto plaće i naknade	772.180,00	398.513,00	398.512,18	374.404,92	51,61	100	106,44
611200	Naknade troškova zaposlenih	112.218,00	56.109,00	53.209,60	51.284,61	47,42	94,83	103,75
612000	Doprinosi poslodavca i ostali doprinosi	81.080,00	41.926,00	41.925,73	39.312,54	51,71	100	106,65
612100	Doprinosi poslodavca	81.080,00	41.926,00	41.925,73	39.312,54	51,71	100	106,65

613000	Izdaci za materijal, sitan inventar i usluge	88.716,30	41.054,83	34.268,69	43.970,27	38,63	83,47	77,94
613100	Putni troškovi	2.955,00	1.541,50	1.403,00	1.580,50	47,48	91,02	88,77
613200	Izdaci za energiju	5.078,20	2.709,80	2.520,25	3.933,86	49,63	93,01	64,07
613300	Izdaci za komunikaciju i komunalne usluge	6.346,10	3.447,73	3.317,15	3.770,38	52,27	96,21	87,98
613400	Nabavka materijala i sitnog inventara	14.841,00	3.203,50	2.266,09	6.086,29	15,27	70,74	37,23
613500	Izdaci za usluge prijevoza i goriva	1.000,00	103	19,94	230	1,99	19,36	8,67
613700	Izdaci za tekuće održavanje	6.666,00	2.008,00	1.586,27	3.972,07	23,8	79	39,94
613800	Izdaci osiguranja, bankovnih usluga i usl.platnog prometa	4.134,00	2.394,00	2.000,00	40	48,38	83,54	5.000,00
613900	Ugovorene i druge posebne usluge	47.696,00	25.647,30	21.155,99	24.357,17	44,36	82,49	86,86
	<b>V UKUPNO ZA NABAVKU STALNIH SREDSTAVA</b>	<b>0</b>	<b>0</b>	<b>0</b>	<b>995,88</b>	<b>n,m</b>	<b>n,m</b>	<b>0</b>
821000	Izdaci za nabavku stalnih sredstava	0	0	0	995,88	n,m	n,m	0
821300	Nabavka opreme	0	0	0	995,88	n,m	n,m	0
	<b>SVEUKUPNO RASHODI I IZDACI</b>	<b>1.054.194,30</b>	<b>537.602,83</b>	<b>527.916,20</b>	<b>509.968,22</b>	<b>50,08</b>	<b>98,2</b>	<b>103,52</b>
<b>Organiza</b>	<b>cija=24030034 (JU Mješovita srednja škola Sapna)</b>							
	<b>I UKUPNO TEKUĆI IZDACI</b>	<b>982.372,00</b>	<b>505.111,28</b>	<b>482.055,74</b>	<b>468.559,44</b>	<b>49,07</b>	<b>95,44</b>	<b>102,88</b>
611000	Plaće i naknade troškova zaposlenih	826.773,00	432.826,50	430.923,36	407.157,97	52,12	99,56	105,84
611100	Bruto plaće i naknade	698.430,00	368.655,00	368.654,92	352.057,25	52,78	100	104,71
611200	Naknade troškova zaposlenih	128.343,00	64.171,50	62.268,44	55.100,72	48,52	97,03	113,01
612000	Doprinosi poslodavca i ostali doprinosi	73.340,00	44.850,10	38.708,77	37.129,64	52,78	86,31	104,25
612100	Doprinosi poslodavca	73.340,00	44.850,10	38.708,77	37.129,64	52,78	86,31	104,25
613000	Izdaci za materijal, sitan inventar i usluge	82.259,00	27.434,68	12.423,61	24.271,83	15,10	45,28	51,19
613100	Putni troškovi	8.730,00	1.315,00	1.167,48	878,6	13,37	88,78	132,88
613200	Izdaci za energiju	14.175,00	9.450,00	2.403,28	2.740,52	16,95	25,43	87,69
613300	Izdaci za komunikaciju i komunalne usluge	4.106,00	2.604,00	2.411,32	2.802,71	58,73	92,6	86,04
613400	Nabavka materijala i sitnog inventara	4.400,00	1.348,00	0	526,26	0,00	0	0
613500	Izdaci za usluge prijevoza i goriva	7.245,00	163,33	0	0	0,00	0	n,m
613700	Izdaci za tekuće održavanje	2.110,00	503	0	234	0,00	0	0
613800	Izdaci osiguranja, bankovnih usluga i usl.platnog prometa	3.660,00	1.145,00	0	888,75	0,00	0	0
613900	Ugovorene i druge posebne usluge	37.833,00	10.906,35	6.441,53	16.200,99	17,03	59,06	39,76
	<b>SVEUKUPNO RASHODI I IZDACI</b>	<b>982.372,00</b>	<b>505.111,28</b>	<b>482.055,74</b>	<b>468.559,44</b>	<b>49,07</b>	<b>95,44</b>	<b>102,88</b>
<b>Organiza</b>	<b>cija=24030036 (JU Gimnazija Živinice)</b>							
	<b>I UKUPNO TEKUĆI IZDACI</b>	<b>886.147,10</b>	<b>464.294,57</b>	<b>435.034,98</b>	<b>406.253,76</b>	<b>49,09</b>	<b>93,7</b>	<b>107,08</b>
611000	Plaće i naknade troškova zaposlenih	756.305,00	392.246,50	391.341,26	358.398,12	51,74	99,77	109,19
611100	Bruto plaće i naknade	646.970,00	337.579,00	337.578,46	315.205,32	52,18	100	107,1
611200	Naknade troškova zaposlenih	109.335,00	54.667,50	53.762,80	43.192,80	49,17	98,35	124,47
612000	Doprinosi poslodavca i ostali doprinosi	67.930,00	35.529,00	35.528,15	33.109,21	52,3	100	107,31
612100	Doprinosi poslodavca	67.930,00	35.529,00	35.528,15	33.109,21	52,3	100	107,31
613000	Izdaci za materijal, sitan inventar i usluge	61.912,10	36.519,07	8.165,57	14.746,43	13,19	22,36	55,37
613100	Putni troškovi	647	73,5	31,08	105	4,80	42,29	29,6

613200	Izdaci za energiju	28.116,90	18.744,60	2.793,25	2.527,05	9,93	14,9	110,53
613300	Izdaci za komunikaciju i komunalne usluge	4.547,90	3.031,93	2.148,09	2.268,11	47,23	70,85	94,71
613400	Nabavka materijala i sitnog inventara	11.140,60	3.757,30	881	1.966,39	7,91	23,45	44,8
613500	Izdaci za usluge prijevoza i goriva	200	196	0	440	0	0	0
613700	Izdaci za tekuće održavanje	9.877,00	3.689,44	27,47	1.122,37	0,28	0,74	2,45
613800	Izdaci osiguranja, bankovnih usluga i usl.platnog prometa	3.761,20	2.711,97	978,1	2.251,90	26	36,07	43,43
613900	Ugovorene i druge posebne usluge	3.621,50	4.314,33	1.306,58	4.065,61	36,08	30,28	32,14
	<b>SVEUKUPNO RASHODI I IZDACI</b>	<b>886.147,10</b>	<b>464.294,57</b>	<b>435.034,98</b>	<b>406.253,76</b>	<b>49,09</b>	<b>93,7</b>	<b>107,08</b>
<b>Organiza</b>	<b>cija=24030037 (JU Srednja ekonomsko trgovinska škola)</b>							
	<b>I UKUPNO TEKUĆI IZDACI</b>	<b>1.535.555,80</b>	<b>782.246,23</b>	<b>733.688,44</b>	<b>0</b>	<b>47,78</b>	<b>93,79</b>	<b>n,m</b>
611000	Plaće i naknade troškova zaposlenih	1.302.400,00	651.204,00	637.335,21	0	48,94	97,87	n,m
611100	Bruto plaće i naknade	1.115.760,00	557.884,00	556.672,31	0	49,89	99,78	n,m
611200	Naknade troškova zaposlenih	186.640,00	93.320,00	80.662,90	0	43,22	86,44	n,m
612000	Doprinosi poslodavca i ostali doprinosi	117.160,00	58.599,00	58.598,95	0	50,02	100	n,m
612100	Doprinosi poslodavca	117.160,00	58.599,00	58.598,95	0	50,02	100	n,m
613000	Izdaci za materijal, sitan inventar i usluge	115.995,80	72.443,23	37.754,28	0	32,55	52,12	n,m
613100	Putni troškovi	3.039,00	958	122,5	0	4,03	17,09	n,m
613200	Izdaci za energiju	47.110,00	31.406,67	29.422,53	0	62,45	93,68	n,m
613300	Izdaci za komunikaciju i komunalne usluge	12.211,40	8.116,93	3.611,90	0	29,58	44,50	n,m
613400	Nabavka materijala i sitnog inventara	14.995,00	6.265,80	1.064,96	0	7,10	17,00	n,m
613500	Izdaci za usluge prijevoza i goriva	920	780	0	0	0,00	0,00	n,m
613700	Izdaci za tekuće održavanje	11.695,80	7.855,25	316	0	2,70	4,02	n,m
613800	Izdaci osiguranja, bankovnih usluga i usl.platnog prometa	4.302,00	2.935,50	0	0	0,00	0	n,m
613900	Ugovorene i druge posebne usluge	21.722,60	14.125,08	3.216,39	0	14,81	22,77	n,m
	<b>SVEUKUPNO RASHODI I IZDACI</b>	<b>1.535.555,80</b>	<b>782.246,23</b>	<b>733.688,44</b>	<b>0</b>	<b>47,78</b>	<b>93,79</b>	<b>n,m</b>
<b>Organiza</b>	<b>cija=24040001 (JU Univerzitet u Tuzli)</b>							
	<b>I UKUPNO TEKUĆI IZDACI</b>	<b>31.129.542,00</b>	<b>15.982.611,35</b>	<b>14.660.960,45</b>	<b>15.212.838,18</b>	<b>47,1</b>	<b>91,73</b>	<b>96,37</b>
611000	Plaće i naknade troškova zaposlenih	22.214.778,00	10.379.662,68	10.671.567,16	10.372.805,09	48,04	102,81	102,88
611100	Bruto plaće i naknade	20.106.974,00	9.325.760,68	9.851.583,52	9.644.175,41	49	105,64	102,15
611200	Naknade troškova zaposlenih	2.107.804,00	1.053.902,00	819.983,64	728.629,68	38,9	77,8	112,54
612000	Doprinosi poslodavca i ostali doprinosi	2.112.688,00	982.152,18	1.035.042,19	1.013.030,91	48,99	105,39	102,17
612100	Doprinosi poslodavca	2.112.688,00	982.152,18	1.035.042,19	1.013.030,91	48,99	105,39	102,17
613000	Izdaci za materijal, sitan inventar i usluge	6.802.076,00	4.620.796,49	2.954.351,10	3.827.002,18	43,43	63,94	77,2
613100	Putni troškovi	274.218,00	194.393,00	86.957,10	167.564,57	31,71	44,73	51,89
613200	Izdaci za energiju	959.380,00	565.208,00	412.459,21	456.966,88	42,99	72,97	90,26
613300	Izdaci za komunikaciju i komunalne usluge	368.094,00	239.981,24	165.076,71	157.661,58	44,85	68,79	104,7
613400	Nabavka materijala i sitnog inventara	473.979,50	359.481,25	218.249,98	280.208,88	46,05	60,71	77,89
613500	Izdaci za usluge prijevoza i goriva	32.000,00	32.000,00	6.928,92	24.071,42	21,65	21,65	28,78
613600	Unajmljivanje imovine, opreme i nematerijalne imovine	22.000,00	22.000,00	15.146,60	9.020,63	68,85	68,85	167,91

613700	Izdaci za tekuće održavanje	183.000,00	131.228,00	63.963,58	52.081,69	34,95	48,74	122,81
613800	Izdaci osiguranja, bankovnih usluga i usl.platnog prometa	71.654,00	53.483,67	29.167,84	37.504,11	40,71	54,54	77,77
613900	Ugovorene i druge posebne usluge	4.417.750,50	3.023.021,33	1.956.401,16	2.641.922,42	44,29	64,72	74,05
	<b>II UKUPNO TEKUĆI TRANSFERI</b>	<b>150.000,00</b>	<b>76.255,00</b>	<b>14.846,58</b>	<b>161.892,04</b>	<b>9,90</b>	<b>19,47</b>	<b>9,17</b>
614000	Tekući transferi i drugi tekući rashodi	150.000,00	76.255,00	14.846,58	161.892,04	9,90	19,47	9,17
614200	Tekući transferi pojedincima	0	160	160	1.546,95	n,m	100	10,34
614300	Tekući transferi neprofitnim organizacijama	0	0	0	7.500,00	n,m	n,m	0,00
614800	Drugi tekući rashodi	150.000,00	76.095,00	14.686,58	152.845,09	9,79	19,3	9,61
	<b>V UKUPNO ZA NABAVKU STALNIH SREDSTAVA</b>	<b>0</b>	<b>0</b>	<b>0</b>	<b>37.891,79</b>	<b>n,m</b>	<b>n,m</b>	<b>0,00</b>
821000	Izdaci za nabavku stalnih sredstava	0	0	0	37.891,79	n,m	n,m	0,00
821300	Nabavka opreme	0	0	0	28.416,14	n,m	n,m	0,00
821600	Rekonstrukcija i investicijsko održavanje	0	0	0	9.475,65	n,m	n,m	0,00
	<b>SVEUKUPNO RASHODI I IZDACI</b>	<b>31.279.542,00</b>	<b>16.058.866,35</b>	<b>14.675.807,03</b>	<b>15.412.622,01</b>	<b>46,92</b>	<b>91,39</b>	<b>95,22</b>
<b>Organiza</b>	<b>cija=24040002 (Akademija dramskih umjetnosti u Tuzli)</b>							
	<b>I UKUPNO TEKUĆI IZDACI</b>	<b>7.600,00</b>	<b>165,16</b>	<b>0</b>	<b>0</b>	<b>0</b>	<b>0</b>	<b>n,m</b>
613000	Izdaci za materijal, sitan inventar i usluge	7.600,00	165,16	0	0	0	0	n,m
613100	Putni troškovi	2.000,00	165,16	0	0	0	0	n,m
613300	Izdaci za komunikaciju i komunalne usluge	300	0	0	0	0	n,m	n,m
613400	Nabavka materijala i sitnog inventara	1.000,00	0	0	0	0	n,m	n,m
613700	Izdaci za tekuće održavanje	1.000,00	0	0	0	0	n,m	n,m
613800	Izdaci osiguranja, bankovnih usluga i usl.platnog prometa	300	0	0	0	0	n,m	n,m
613900	Ugovorene i druge posebne usluge	3.000,00	0	0	0	0	n,m	n,m
	<b>SVEUKUPNO RASHODI I IZDACI</b>	<b>7.600,00</b>	<b>165,16</b>	<b>0</b>	<b>0</b>	<b>0</b>	<b>0</b>	<b>n,m</b>
<b>Organiza</b>	<b>cija=24040003 (Edukacijsko-rehabilitacijski fakultet)</b>							
	<b>I UKUPNO TEKUĆI IZDACI</b>	<b>23.790,00</b>	<b>8.223,47</b>	<b>5.120,59</b>	<b>46,75</b>	<b>21,52</b>	<b>62,27</b>	<b>10953</b>
613000	Izdaci za materijal, sitan inventar i usluge	23.790,00	8.223,47	5.120,59	46,75	21,52	62,27	10953,1
613100	Putni troškovi	4.000,00	2.571,43	1.628,03	0	40,7	63,31	n,m
613300	Izdaci za komunikaciju i komunalne usluge	1.500,00	137,23	46,75	46,75	3,12	34,07	100
613400	Nabavka materijala i sitnog inventara	1.000,00	0	0	0	0,00	n,m	n,m
613500	Izdaci za usluge prijevoza i goriva	1.000,00	0	0	0	0,00	n,m	n,m
613600	Unajmljivanje imovine, opreme i nematerijalne imovine	2.000,00	0	0	0	0,00	n,m	n,m
613700	Izdaci za tekuće održavanje	2.000,00	230	230	0	11,50	100	n,m
613800	Izdaci osiguranja, bankovnih usluga i usl.platnog prometa	1.000,00	20	0	0	0,00	0	n,m
613900	Ugovorene i druge posebne usluge	11.290,00	5.264,81	3.215,81	0	28,48	61,08	n,m
	<b>II UKUPNO TEKUĆI TRANSFERI</b>	<b>3.000,00</b>	<b>0</b>	<b>0</b>	<b>0</b>	<b>0,00</b>	<b>n,m</b>	<b>n,m</b>
614000	Tekući transferi i drugi tekući rashodi	3.000,00	0	0	0	0,00	n,m	n,m
614300	Tekući transferi neprofitnim organizacijama	2.000,00	0	0	0	0,00	n,m	n,m
614800	Drugi tekući rashodi	1.000,00	0	0	0	0,00	n,m	n,m
	<b>SVEUKUPNO RASHODI I IZDACI</b>	<b>26.790,00</b>	<b>8.223,47</b>	<b>5.120,59</b>	<b>46,75</b>	<b>19,11</b>	<b>62,27</b>	<b>10953</b>

<b>Organiza</b>	<b>cija=24040004 (Ekonomski fakultet u Tuzli)</b>							
	<b>I UKUPNO TEKUĆI IZDACI</b>	<b>177.300,00</b>	<b>8.977,64</b>	<b>156,1</b>	<b>4.282,40</b>	<b>0,09</b>	<b>1,74</b>	<b>3,65</b>
613000	Izdaci za materijal, sitan inventar i usluge	177.300,00	8.977,64	156,1	4.282,40	0,09	1,74	3,65
613100	Putni troškovi	19.000,00	3.000,00	0	0	0,00	0,00	0
613300	Izdaci za komunikaciju i komunalne usluge	1.000,00	250	56,1	47,9	5,61	22,44	117,12
613400	Nabavka materijala i sitnog inventara	6.000,00	500	0	0	0,00	0,00	0
613600	Unajmljivanje imovine, opreme i nematerijalne imovine	5.000,00	0	0	0	0,00	0	0
613700	Izdaci za tekuće održavanje	3.000,00	500	0	0	0,00	0,00	0
613800	Izdaci osiguranja, bankovnih usluga i usl.platnog prometa	1.000,00	60	0	20	0,00	0,00	0,00
613900	Ugovorene i druge posebne usluge	142.300,00	4.667,64	100	4.214,50	0,07	2,14	2,37
	<b>II UKUPNO TEKUĆI TRANSFERI</b>	<b>6.000,00</b>	<b>0</b>	<b>0</b>	<b>606,31</b>	<b>0,00</b>	<b>0</b>	<b>0,00</b>
614000	Tekući transferi i drugi tekući rashodi	6.000,00	0	0	606,31	0,00	0	0,00
614200	Tekući transferi pojedincima	2.000,00	0	0	0	0,00	0	0
614300	Tekući transferi neprofitnim organizacijama	2.000,00	0	0	0	0,00	0	0
614800	Drugi tekući rashodi	2.000,00	0	0	606,31	0,00	0	0,00
	<b>SVEUKUPNO RASHODI I IZDACI</b>	<b>183.300,00</b>	<b>8.977,64</b>	<b>156,1</b>	<b>4.888,71</b>	<b>0,09</b>	<b>1,74</b>	<b>3,19</b>
<b>Organiza</b>	<b>cija=24040005 (Filozofski fakultet u Tuzli)</b>							
	<b>I UKUPNO TEKUĆI IZDACI</b>	<b>12.500,00</b>	<b>0</b>	<b>0</b>	<b>2.500,00</b>	<b>0</b>	<b>n,m</b>	<b>0</b>
613000	Izdaci za materijal, sitan inventar i usluge	12.500,00	0	0	2.500,00	0	n,m	0
613300	Izdaci za komunikaciju i komunalne usluge	500	0	0	0	0	n,m	n,m
613400	Nabavka materijala i sitnog inventara	500	0	0	0	0	n,m	n,m
613500	Izdaci za usluge prijevoza i goriva	500	0	0	0	0	n,m	n,m
613700	Izdaci za tekuće održavanje	500	0	0	0	0	n,m	n,m
613800	Izdaci osiguranja, bankovnih usluga i usl.platnog prometa	500	0	0	0	0	n,m	n,m
613900	Ugovorene i druge posebne usluge	10.000,00	0	0	2.500,00	0	n,m	0
	<b>SVEUKUPNO RASHODI I IZDACI</b>	<b>12.500,00</b>	<b>0</b>	<b>0</b>	<b>2.500,00</b>	<b>0</b>	<b>n,m</b>	<b>0</b>
<b>Organiza</b>	<b>cija=24040006 (Medicinski fakultet u Tuzli)</b>							
	<b>I UKUPNO TEKUĆI IZDACI</b>	<b>106.850,00</b>	<b>21.955,52</b>	<b>46,75</b>	<b>47,9</b>	<b>0,04</b>	<b>0,21</b>	<b>97,6</b>
613000	Izdaci za materijal, sitan inventar i usluge	106.850,00	21.955,52	46,75	47,9	0,04	0,21	97,6
613100	Putni troškovi	15.000,00	5.760,00	0	0	0	0	n,m
613300	Izdaci za komunikaciju i komunalne usluge	600	135,52	46,75	47,9	7,79	34,5	97,6
613400	Nabavka materijala i sitnog inventara	10.000,00	10.000,00	0	0	0	0	n,m
613700	Izdaci za tekuće održavanje	1.000,00	1.000,00	0	0	0	0	n,m
613800	Izdaci osiguranja, bankovnih usluga i usl.platnog prometa	1.000,00	60	0	0	0	0	n,m
613900	Ugovorene i druge posebne usluge	79.250,00	5.000,00	0	0	0	0	n,m
	<b>SVEUKUPNO RASHODI I IZDACI</b>	<b>106.850,00</b>	<b>21.955,52</b>	<b>46,75</b>	<b>47,9</b>	<b>0,04</b>	<b>0,21</b>	<b>97,6</b>
<b>Organiza</b>	<b>cija=24040007 (Rudarsko-geološki-gradjevinski fak. u Tuzli)</b>							
	<b>I UKUPNO TEKUĆI IZDACI</b>	<b>932.600,00</b>	<b>203.035,31</b>	<b>138.027,46</b>	<b>240.606,85</b>	<b>14,8</b>	<b>67,98</b>	<b>57,37</b>
613000	Izdaci za materijal, sitan inventar i usluge	932.600,00	203.035,31	138.027,46	240.606,85	14,8	67,98	57,37

613100	Putni troškovi	60.000,00	26.023,22	21.544,39	27.902,37	35,91	82,79	77,21
613300	Izdaci za komunikaciju i komunalne usluge	6.600,00	400	88,15	1.839,20	1,34	22,04	4,79
613400	Nabavka materijala i sitnog inventara	10.000,00	1.326,00	229,9	923,57	2,30	17,34	24,89
613500	Izdaci za usluge prijevoza i goriva	20.000,00	1.000,00	169,98	9.526,93	0,85	17	1,78
613600	Unajmljivanje imovine, opreme i nematerijalne imovine	3.000,00	0	0	0	0,00	n,m	n,m
613700	Izdaci za tekuće održavanje	30.000,00	2.500,00	535,45	16.937,32	1,78	21,42	3,16
613800	Izdaci osiguranja, bankovnih usluga i usl.platnog prometa	2.000,00	270	150	20	7,50	55,56	750,00
613900	Ugovorene i druge posebne usluge	801.000,00	171.516,09	115.309,59	183.457,46	14,40	67,23	62,85
	<b>II UKUPNO TEKUĆI TRANSFERI</b>	<b>16.000,00</b>	<b>3.292,50</b>	<b>3.292,50</b>	<b>0</b>	<b>20,58</b>	<b>100</b>	<b>n,m</b>
614000	Tekući transferi i drugi tekući rashodi	16.000,00	3.292,50	3.292,50	0	20,58	100	n,m
614200	Tekući transferi pojedincima	3.000,00	0	0	0	0,00	n,m	n,m
614300	Tekući transferi neprofitnim organizacijama	3.000,00	3.000,00	3.000,00	0	100,00	100	n,m
614800	Drugi tekući rashodi	10.000,00	292,5	292,5	0	2,93	100	n,m
	<b>V UKUPNO ZA NABAVKU STALNIH SREDSTAVA</b>	<b>0</b>	<b>0</b>	<b>0</b>	<b>11.432,06</b>	<b>n,m</b>	<b>n,m</b>	<b>0</b>
821000	Izdaci za nabavku stalnih sredstava	0	0	0	11.432,06	n,m	n,m	0
821300	Nabavka opreme	0	0	0	10.618,86	n,m	n,m	0
821500	Nabavka stalnih sredstava u obliku prava	0	0	0	813,2	n,m	n,m	0
	<b>SVEUKUPNO RASHODI I IZDACI</b>	<b>948.600,00</b>	<b>206.327,81</b>	<b>141.319,96</b>	<b>252.038,91</b>	<b>14,9</b>	<b>68,49</b>	<b>56,07</b>
<b>Organiza</b>	<b>cija=24040008 (Tehnološki fakultet u Tuzli)</b>							
	<b>I UKUPNO TEKUĆI IZDACI</b>	<b>123.900,00</b>	<b>37.529,36</b>	<b>22.226,57</b>	<b>3.472,90</b>	<b>17,94</b>	<b>59,22</b>	<b>640</b>
613000	Izdaci za materijal, sitan inventar i usluge	123.900,00	37.529,36	22.226,57	3.472,90	17,94	59,22	640
613100	Putni troškovi	16.000,00	2.174,80	0	0	0	0	n,m
613300	Izdaci za komunikaciju i komunalne usluge	6.000,00	329,58	46,75	46,75	0,78	14,18	100
613400	Nabavka materijala i sitnog inventara	17.000,00	5.300,00	4.138,37	312,64	24,34	78,08	1.323,69
613500	Izdaci za usluge prijevoza i goriva	2.000,00	100	0	0	0	0	n,m
613600	Unajmljivanje imovine, opreme i nematerijalne imovine	2.500,00	0	0	0	0	n,m	n,m
613700	Izdaci za tekuće održavanje	5.000,00	1.330,00	175,5	117	3,51	13,2	150
613800	Izdaci osiguranja, bankovnih usluga i usl.platnog prometa	3.000,00	60	20	0	0,67	33,33	n,m
613900	Ugovorene i druge posebne usluge	72.400,00	28.234,98	17.845,95	2.996,51	24,65	63,21	595,56
	<b>V UKUPNO ZA NABAVKU STALNIH SREDSTAVA</b>	<b>0</b>	<b>0</b>	<b>0</b>	<b>6.099,21</b>	<b>n,m</b>	<b>n,m</b>	<b>0</b>
821000	Izdaci za nabavku stalnih sredstava	0	0	0	6.099,21	n,m	n,m	0
821300	Nabavka opreme	0	0	0	6.099,21	n,m	n,m	0
	<b>SVEUKUPNO RASHODI I IZDACI</b>	<b>123.900,00</b>	<b>37.529,36</b>	<b>22.226,57</b>	<b>9.572,11</b>	<b>17,94</b>	<b>59,22</b>	<b>232,2</b>
<b>Organiza</b>	<b>cija=24040009 (Fakultet elektrotehnike u Tuzli)</b>							
	<b>I UKUPNO TEKUĆI IZDACI</b>	<b>174.100,00</b>	<b>46.674,00</b>	<b>22.941,43</b>	<b>85.808,74</b>	<b>13,18</b>	<b>49,15</b>	<b>26,74</b>
613000	Izdaci za materijal, sitan inventar i usluge	174.100,00	46.674,00	22.941,43	85.808,74	13,18	49,15	26,74
613100	Putni troškovi	36.300,00	12.000,00	6.273,37	14.132,97	17,28	52,28	44,39
613300	Izdaci za komunikaciju i komunalne usluge	3.100,00	300	37,7	311,15	1,22	12,57	12,12
613400	Nabavka materijala i sitnog inventara	5.000,00	600	81	513,38	1,62	13,50	15,78



613500	Izdaci za usluge prijevoza i goriva	1.000,00	100	0	0	0,00	0,00	n,m
613700	Izdaci za tekuće održavanje	3.000,00	300	32,9	242,3	1,10	10,97	13,58
613800	Izdaci osiguranja, bankovnih usluga i usl.platnog prometa	3.000,00	274	40	221	1,33	14,60	18,10
613900	Ugovorene i druge posebne usluge	122.700,00	33.100,00	16.476,46	70.387,94	13,43	49,78	23,41
	<b>II UKUPNO TEKUĆI TRANSFERI</b>	<b>5.000,00</b>	<b>0</b>	<b>0</b>	<b>2.500,00</b>	<b>0,00</b>	<b>n,m</b>	<b>0,00</b>
614000	Tekući transferi i drugi tekući rashodi	5.000,00	0	0	2.500,00	0,00	n,m	0,00
614800	Drugi tekući rashodi	5.000,00	0	0	2.500,00	0,00	n,m	0,00
	<b>SVEUKUPNO RASHODI I IZDACI</b>	<b>179.100,00</b>	<b>46.674,00</b>	<b>22.941,43</b>	<b>88.308,74</b>	<b>12,81</b>	<b>49,15</b>	<b>25,98</b>
<b>Organiza</b>	<b>cija=24040010 (Mašinski fakultet u Tuzli)</b>							
	<b>I UKUPNO TEKUĆI IZDACI</b>	<b>260.000,00</b>	<b>78.555,08</b>	<b>63.712,66</b>	<b>59.716,44</b>	<b>24,5</b>	<b>81,11</b>	<b>106,69</b>
613000	Izdaci za materijal, sitan inventar i usluge	260.000,00	78.555,08	63.712,66	59.716,44	24,5	81,11	106,69
613100	Putni troškovi	43.300,00	14.248,87	8.127,24	14.350,17	18,77	57,04	56,64
613300	Izdaci za komunikaciju i komunalne usluge	1.000,00	200	65,45	46,75	6,55	32,73	140
613400	Nabavka materijala i sitnog inventara	6.000,00	4.516,22	3.000,00	0	50	66,43	n,m
613500	Izdaci za usluge prijevoza i goriva	3.000,00	0	0	0	0	n,m	n,m
613700	Izdaci za tekuće održavanje	10.000,00	1.661,32	75,3	173,8	0,75	4,53	43,33
613800	Izdaci osiguranja, bankovnih usluga i usl.platnog prometa	2.000,00	40	0	0	0	0	n,m
613900	Ugovorene i druge posebne usluge	194.700,00	57.888,67	52.444,67	45.145,72	26,94	90,6	116,17
	<b>V UKUPNO ZA NABAVKU STALNIH SREDSTAVA</b>	<b>0</b>	<b>0</b>	<b>0</b>	<b>24.837,96</b>	<b>n,m</b>	<b>n,m</b>	<b>0</b>
821000	Izdaci za nabavku stalnih sredstava	0	0	0	24.837,96	n,m	n,m	0
821300	Nabavka opreme	0	0	0	24.837,96	n,m	n,m	0
	<b>SVEUKUPNO RASHODI I IZDACI</b>	<b>260.000,00</b>	<b>78.555,08</b>	<b>63.712,66</b>	<b>84.554,40</b>	<b>24,5</b>	<b>81,11</b>	<b>75,35</b>
<b>Organiza</b>	<b>cija=24040012 (Prirodno-matematički fakultet u Tuzli)</b>							
	<b>I UKUPNO TEKUĆI IZDACI</b>	<b>62.800,00</b>	<b>17.376,62</b>	<b>28,05</b>	<b>2.959,75</b>	<b>0,04</b>	<b>0,16</b>	<b>0,95</b>
613000	Izdaci za materijal, sitan inventar i usluge	62.800,00	17.376,62	28,05	2.959,75	0,04	0,16	0,95
613100	Putni troškovi	14.000,00	11.967,72	0,00	0	0	0	n,m
613300	Izdaci za komunikaciju i komunalne usluge	2.000,00	200	28,05	47,9	1,40	14,03	58,56
613400	Nabavka materijala i sitnog inventara	6.500,00	899,7	0,00	0	0	0	n,m
613500	Izdaci za usluge prijevoza i goriva	1.000,00	0	0,00	0	0	n,m	n,m
613700	Izdaci za tekuće održavanje	6.000,00	500	0,00	0	0	0	n,m
613800	Izdaci osiguranja, bankovnih usluga i usl.platnog prometa	2.000,00	40	0,00	0	0	0	n,m
613900	Ugovorene i druge posebne usluge	31.300,00	3.769,20	0,00	2.911,85	0	0	0
	<b>SVEUKUPNO RASHODI I IZDACI</b>	<b>62.800,00</b>	<b>17.376,62</b>	<b>28,05</b>	<b>2.959,75</b>	<b>0,04</b>	<b>0,16</b>	<b>0,95</b>
<b>Organiza</b>	<b>cija=24040013 (Fakultet za tjelesni odgoj i sport u Tuzli)</b>							
	<b>I UKUPNO TEKUĆI IZDACI</b>	<b>53.200,00</b>	<b>1.190,64</b>	<b>0</b>	<b>12.510,36</b>	<b>0</b>	<b>0</b>	<b>0</b>
613000	Izdaci za materijal, sitan inventar i usluge	53.200,00	1.190,64	0	12.510,36	0	0	0
613100	Putni troškovi	7.000,00	0	0	660	0	n,m	0
613300	Izdaci za komunikaciju i komunalne usluge	2.100,00	0	0	0	0	n,m	n,m
613400	Nabavka materijala i sitnog inventara	6.000,00	0	0	25	0	n,m	0

613500	Izdaci za usluge prijevoza i goriva	1.000,00	0	0	0	0	n,m	n,m
613700	Izdaci za tekuće održavanje	1.000,00	0	0	0	0	n,m	n,m
613800	Izdaci osiguranja, bankovnih usluga i usl.platnog prometa	1.000,00	0	0	0	0	n,m	n,m
613900	Ugovorene i druge posebne usluge	35.100,00	1.190,64	0	11.825,36	0	0	0
	<b>V UKUPNO ZA NABAVKU STALNIH SREDSTAVA</b>	<b>0</b>	<b>0</b>	<b>0</b>	<b>600</b>	<b>n,m</b>	<b>n,m</b>	<b>0</b>
821000	Izdaci za nabavku stalnih sredstava	0	0	0	600	n,m	n,m	0
821300	Nabavka opreme	0	0	0	600	n,m	n,m	0
	<b>SVEUKUPNO RASHODI I IZDACI</b>	<b>53.200,00</b>	<b>1.190,64</b>	<b>0</b>	<b>13.110,36</b>	<b>0</b>	<b>0</b>	<b>0</b>
<b>Organiza</b>	<b>cija=24040019 ( farmaceutski fakultet)</b>							
	<b>I UKUPNO TEKUĆI IZDACI</b>	<b>47.000,00</b>	<b>0</b>	<b>0</b>	<b>4.000,00</b>	<b>0</b>	<b>n,m</b>	<b>0</b>
613000	Izdaci za materijal, sitan inventar i usluge	47.000,00	0	0	4.000,00	0	n,m	0
613100	Putni troškovi	2.000,00	0	0	0	0	n,m	n,m
613300	Izdaci za komunikaciju i komunalne usluge	1.000,00	0	0	0	0	n,m	n,m
613400	Nabavka materijala i sitnog inventara	31.000,00	0	0	3.000,00	0	n,m	0
613500	Izdaci za usluge prijevoza i goriva	500	0	0	0	0	n,m	n,m
613600	Unajmljivanje imovine, opreme i nematerijalne imovine	500	0	0	0	0	n,m	n,m
613700	Izdaci za tekuće održavanje	1.000,00	0	0	0	0	n,m	n,m
613800	Izdaci osiguranja, bankovnih usluga i usl.platnog prometa	1.000,00	0	0	0	0	n,m	n,m
613900	Ugovorene i druge posebne usluge	10.000,00	0	0	1.000,00	0	n,m	0
	<b>SVEUKUPNO RASHODI I IZDACI</b>	<b>47.000,00</b>	<b>0</b>	<b>0</b>	<b>4.000,00</b>	<b>0</b>	<b>n,m</b>	<b>0</b>
<b>Organiza</b>	<b>cija=24040020 (Pravni fakultet Tuzla)</b>							
	<b>I UKUPNO TEKUĆI IZDACI</b>	<b>61.700,00</b>	<b>668,85</b>	<b>9,35</b>	<b>28,05</b>	<b>0,02</b>	<b>1,4</b>	<b>33,33</b>
613000	Izdaci za materijal, sitan inventar i usluge	61.700,00	668,85	9,35	28,05	0,02	1,4	33,33
613100	Putni troškovi	4.000,00	0	0	0	0	n,m	n,m
613300	Izdaci za komunikaciju i komunalne usluge	500	140,25	9,35	28,05	1,87	6,67	33,33
613400	Nabavka materijala i sitnog inventara	500	0	0	0	0	n,m	n,m
613500	Izdaci za usluge prijevoza i goriva	500	0	0	0	0	n,m	n,m
613600	Unajmljivanje imovine, opreme i nematerijalne imovine	500	0	0	0	0	n,m	n,m
613700	Izdaci za tekuće održavanje	500	0	0	0	0	n,m	n,m
613800	Izdaci osiguranja, bankovnih usluga i usl.platnog prometa	500	0	0	0	0	n,m	n,m
613900	Ugovorene i druge posebne usluge	54.700,00	528,6	0	0	0	0	n,m
	<b>V UKUPNO ZA NABAVKU STALNIH SREDSTAVA</b>	<b>0</b>	<b>0</b>	<b>0</b>	<b>272</b>	<b>n,m</b>	<b>n,m</b>	<b>0</b>
821000	Izdaci za nabavku stalnih sredstava	0	0	0	272	n,m	n,m	0
821300	Nabavka opreme	0	0	0	272	n,m	n,m	0
	<b>SVEUKUPNO RASHODI I IZDACI</b>	<b>61.700,00</b>	<b>668,85</b>	<b>9,35</b>	<b>300,05</b>	<b>0,02</b>	<b>1,4</b>	<b>3,12</b>
<b>Organiza</b>	<b>cija=24050001 (JU Narodna i univerzitetska biblioteka Tuzla)</b>							
	<b>I UKUPNO TEKUĆI IZDACI</b>	<b>609.289,00</b>	<b>301.501,33</b>	<b>290.656,85</b>	<b>280.458,80</b>	<b>47,7</b>	<b>96,4</b>	<b>103,64</b>
611000	Plaće i naknade troškova zaposlenih	558.374,00	276.187,00	265.548,17	256.563,49	47,56	96,15	103,5
611100	Bruto plaće i naknade	475.150,00	234.575,00	231.912,17	219.503,89	48,81	98,86	105,65

611200	Naknade troškova zaposlenih	83.224,00	41.612,00	33.636,00	37.059,60	40,42	80,83	90,76
612000	Doprinosi poslodavca i ostali doprinosi	49.800,00	24.600,00	24.350,79	23.173,71	48,9	98,99	105,08
612100	Doprinosi poslodavca	49.800,00	24.600,00	24.350,79	23.173,71	48,9	98,99	105,08
613000	Izdaci za materijal, sitan inventar i usluge	1.115,00	714,33	757,89	721,6	67,97	106,1	105,03
613900	Ugovorene i druge posebne usluge	1.115,00	714,33	757,89	721,6	67,97	106,1	105,03
	<b>SVEUKUPNO RASHODI I IZDACI</b>	<b>609.289,00</b>	<b>301.501,33</b>	<b>290.656,85</b>	<b>280.458,80</b>	<b>47,7</b>	<b>96,4</b>	<b>103,64</b>
<b>Organiza</b>	<b>cija=24050002 (Muzej Istočne Bosne)</b>							
	<b>I UKUPNO TEKUĆI IZDACI</b>	<b>140.297,77</b>	<b>69.465,66</b>	<b>61.654,98</b>	<b>58.149,20</b>	<b>43,95</b>	<b>88,76</b>	<b>106,03</b>
611000	Plaće i naknade troškova zaposlenih	103.840,00	52.470,00	50.328,34	47.287,56	48,47	95,92	106,43
611100	Bruto plaće i naknade	89.000,00	45.050,00	45.040,34	38.182,12	50,61	99,98	117,96
611200	Naknade troškova zaposlenih	14.840,00	7.420,00	5.288,00	9.105,44	35,63	71,27	58,08
612000	Doprinosi poslodavca i ostali doprinosi	9.406,00	4.730,00	4.729,24	4.009,13	50,28	99,98	117,96
612100	Doprinosi poslodavca	9.406,00	4.730,00	4.729,24	4.009,13	50,28	99,98	117,96
613000	Izdaci za materijal, sitan inventar i usluge	27.051,77	12.265,66	6.597,40	6.852,51	24,39	53,79	96,28
613100	Putni troškovi	840	420	0	0	0	0	n,m
613200	Izdaci za energiju	2.320,92	1.547,28	1.524,81	1.663,95	65,7	98,55	91,64
613300	Izdaci za komunikaciju i komunalne usluge	2.362,44	1.574,96	1.256,52	1.463,98	53,19	79,78	85,83
613400	Nabavka materijala i sitnog inventara	970	385	0	9	0	0	0
613500	Izdaci za usluge prijevoza i goriva	668,31	312,21	0	0	0	0	n,m
613600	Unajmljivanje imovine, opreme i nematerijalne imovine	4.900,00	3.266,67	2.855,25	2.855,25	58,27	87,41	100
613700	Izdaci za tekuće održavanje	2.100,00	1.050,00	0	0	0	0	n,m
613800	Izdaci osiguranja, bankovnih usluga i usl.platnog prometa	368,2	245,47	0	0	0	0	n,m
613900	Ugovorene i druge posebne usluge	12.521,90	3.464,07	960,82	860,33	7,67	27,74	111,68
	<b>SVEUKUPNO RASHODI I IZDACI</b>	<b>140.297,77</b>	<b>69.465,66</b>	<b>61.654,98</b>	<b>58.149,20</b>	<b>43,95</b>	<b>88,76</b>	<b>106,03</b>
<b>Organiza</b>	<b>cija=24050003 (Arhiv Tuzlanskog kantona)</b>							
	<b>I UKUPNO TEKUĆI IZDACI</b>	<b>366.942,40</b>	<b>152.994,11</b>	<b>133.100,41</b>	<b>131.272,09</b>	<b>36,27</b>	<b>87</b>	<b>101,39</b>
611000	Plaće i naknade troškova zaposlenih	246.972,00	112.809,50	110.400,69	106.869,94	44,7	97,86	103,3
611100	Bruto plaće i naknade	210.934,00	96.190,50	94.786,31	92.883,74	44,94	98,54	102,05
611200	Naknade troškova zaposlenih	36.038,00	16.619,00	15.614,38	13.986,20	43,33	93,95	111,64
612000	Doprinosi poslodavca i ostali doprinosi	23.209,00	10.606,50	9.952,56	9.774,50	42,88	93,83	101,82
612100	Doprinosi poslodavca	23.209,00	10.606,50	9.952,56	9.774,50	42,88	93,83	101,82
613000	Izdaci za materijal, sitan inventar i usluge	96.761,40	29.578,11	12.747,16	14.627,65	13,17	43,1	87,14
613100	Putni troškovi	5.497,00	1.298,50	131	420	2,38	10,09	31,19
613200	Izdaci za energiju	8.676,00	5.450,67	5.424,15	5.424,33	62,52	99,51	100
613300	Izdaci za komunikaciju i komunalne usluge	5.085,00	3.056,67	2.759,04	2.732,07	54,26	90,26	100,99
613400	Nabavka materijala i sitnog inventara	5.400,00	1.350,00	0	841,7	0	0	0
613500	Izdaci za usluge prijevoza i goriva	5.120,00	1.661,67	320	985,2	6,25	19,26	32,48
613700	Izdaci za tekuće održavanje	3.350,00	1.307,00	32,1	329,8	0,96	2,46	9,73
613800	Izdaci osiguranja, bankovnih usluga i usl.platnog prometa	2.302,40	1.613,60	460,89	665,4	20,02	28,56	69,27

613900	Ugovorene i druge posebne usluge	61.331,00	13.840,00	3.619,98	3.229,15	5,90	26,16	112,1
	<b>II UKUPNO TEKUĆI TRANSFERI</b>	<b>1.000,00</b>	<b>0</b>	<b>0</b>	<b>0</b>	<b>0</b>	<b>n,m</b>	<b>n,m</b>
614000	Tekući transferi i drugi tekući rashodi	1.000,00	0	0	0	0	n,m	n,m
614800	Drugi tekući rashodi	1.000,00	0	0	0	0	n,m	n,m
	<b>SVEUKUPNO RASHODI I IZDACI</b>	<b>367.942,40</b>	<b>152.994,11</b>	<b>133.100,41</b>	<b>131.272,09</b>	<b>36,17</b>	<b>87</b>	<b>101,39</b>
<b>Organiza</b>	<b>cija=24050004 (Narodno pozorište Tuzla)</b>							
	<b>I UKUPNO TEKUĆI IZDACI</b>	<b>915.779,00</b>	<b>462.899,83</b>	<b>455.442,40</b>	<b>434.307,77</b>	<b>49,73</b>	<b>98,39</b>	<b>104,87</b>
611000	Plaće i naknade troškova zaposlenih	840.795,00	424.597,50	416.967,62	397.612,73	49,59	98,2	104,87
611100	Bruto plaće i naknade	700.800,00	354.600,00	353.687,02	338.928,47	50,47	99,74	104,35
611200	Naknade troškova zaposlenih	139.995,00	69.997,50	63.280,60	58.684,26	45,2	90,4	107,83
612000	Doprinosi poslodavca i ostali doprinosi	73.500,00	37.313,00	37.312,77	35.587,48	50,77	100	104,85
612100	Doprinosi poslodavca	73.500,00	37.313,00	37.312,77	35.587,48	50,77	100	104,85
613000	Izdaci za materijal, sitan inventar i usluge	1.484,00	989,33	1.162,01	1.107,56	78,3	117,45	104,92
613900	Ugovorene i druge posebne usluge	1.484,00	989,33	1.162,01	1.107,56	78,3	117,45	104,92
	<b>SVEUKUPNO RASHODI I IZDACI</b>	<b>915.779,00</b>	<b>462.899,83</b>	<b>455.442,40</b>	<b>434.307,77</b>	<b>49,73</b>	<b>98,39</b>	<b>104,87</b>
<b>Organiza</b>	<b>cija=24050005 (BKC)</b>							
	<b>I UKUPNO TEKUĆI IZDACI</b>	<b>570.208,70</b>	<b>258.295,56</b>	<b>247.458,75</b>	<b>249.558,25</b>	<b>43,4</b>	<b>95,8</b>	<b>99,16</b>
611000	Plaće i naknade troškova zaposlenih	307.582,00	149.291,00	143.701,57	144.003,01	46,72	96,26	99,79
611100	Bruto plaće i naknade	248.420,00	121.210,00	120.477,57	122.390,05	48,5	99,4	98,44
611200	Naknade troškova zaposlenih	59.162,00	28.081,00	23.224,00	21.612,96	39,25	82,7	107,45
612000	Doprinosi poslodavca i ostali doprinosi	26.655,00	12.727,50	12.650,15	12.850,96	47,46	99,39	98,44
612100	Doprinosi poslodavca	26.655,00	12.727,50	12.650,15	12.850,96	47,46	99,39	98,44
613000	Izdaci za materijal, sitan inventar i usluge	235.971,70	96.277,06	91.107,03	92.704,28	38,61	94,63	98,28
613100	Putni troškovi	300	0	0	0	0	n,m	n,m
613200	Izdaci za energiju	76.461,70	46.241,13	44.544,39	38.102,25	58,26	96,33	116,91
613300	Izdaci za komunikaciju i komunalne usluge	18.420,00	13.213,33	12.669,67	9.890,17	68,78	95,89	128,1
613400	Nabavka materijala i sitnog inventara	13.700,00	3.163,00	2.242,14	2.040,10	16,37	70,89	109,9
613500	Izdaci za usluge prijevoza i goriva	2.700,00	566,67	142,25	985,32	5,27	25,10	14,44
613600	Unajmljivanje imovine, opreme i nematerijalne imovine	3.000,00	0	0	0	0	n,m	n,m
613700	Izdaci za tekuće održavanje	16.440,00	3.520,00	2.925,90	3.290,15	17,8	83,12	88,93
613800	Izdaci osiguranja, bankovnih usluga i usl.platnog prometa	1.940,00	860	785	479	40,46	91,28	163,88
613900	Ugovorene i druge posebne usluge	103.010,00	28.712,93	27.797,68	37.917,29	26,99	96,81	73,31
	<b>SVEUKUPNO RASHODI I IZDACI</b>	<b>570.208,70</b>	<b>258.295,56</b>	<b>247.458,75</b>	<b>249.558,25</b>	<b>43,4</b>	<b>95,8</b>	<b>99,16</b>
<b>Organiza</b>	<b>cija=24050006 (Zavod za zaštitu kulturnog naslijeđa Tuzla)</b>							
	<b>I UKUPNO TEKUĆI IZDACI</b>	<b>121.628,90</b>	<b>54.329,24</b>	<b>48.771,61</b>	<b>39.326,35</b>	<b>40,1</b>	<b>89,77</b>	<b>124,02</b>
611000	Plaće i naknade troškova zaposlenih	93.012,00	42.272,00	41.270,52	29.996,73	44,37	97,63	137,58
611100	Bruto plaće i naknade	78.178,00	34.855,00	34.854,22	25.734,73	44,58	100	135,44
611200	Naknade troškova zaposlenih	14.834,00	7.417,00	6.416,30	4.262,00	43,25	86,51	150,55
612000	Doprinosi poslodavca i ostali doprinosi	8.190,00	3.840,50	3.659,67	2.702,13	44,68	95,29	135,44

612100	Doprinosi poslodavca	8.190,00	3.840,50	3.659,67	2.702,13	44,68	95,29	135,44
613000	Izdaci za materijal, sitan inventar i usluge	20.426,90	8.216,74	3.841,42	6.627,49	18,81	46,75	57,96
613100	Putni troškovi	3.400,00	1.164,00	830,84	967,53	24,44	71,38	85,87
613200	Izdaci za energiju	2.562,00	97,79	0	0	0	0	n,m
613300	Izdaci za komunikaciju i komunalne usluge	2.180,50	1.276,40	1.161,50	1.008,10	53,27	91	115,22
613400	Nabavka materijala i sitnog inventara	1.332,30	416,15	154,95	272,15	11,63	37,23	56,94
613700	Izdaci za tekuće održavanje	700	350	0	269,1	0	0	0
613800	Izdaci osiguranja, bankovnih usluga i usl.platnog prometa	420	280	0	0	0	0	n,m
613900	Ugovorene i druge posebne usluge	9.832,10	4.632,40	1.694,13	4.110,61	17,23	36,57	41,21
	<b>SVEUKUPNO RASHODI I IZDACI</b>	<b>121.628,90</b>	<b>54.329,24</b>	<b>48.771,61</b>	<b>39.326,35</b>	<b>40,1</b>	<b>89,77</b>	<b>124,02</b>
<b>Organiza</b>	<b>cija=24050007 (Galerija portreta Tuzla)</b>							
	<b>I UKUPNO TEKUĆI IZDACI</b>	<b>94.625,00</b>	<b>47.339,33</b>	<b>43.605,44</b>	<b>47.044,49</b>	<b>46,08</b>	<b>92,11</b>	<b>92,69</b>
611000	Plaće i naknade troškova zaposlenih	86.902,00	43.451,00	39.753,49	43.394,21	45,75	91,49	91,61
611100	Bruto plaće i naknade	72.000,00	36.000,00	34.554,69	33.710,30	47,99	95,99	102,5
611200	Naknade troškova zaposlenih	14.902,00	7.451,00	5.198,80	9.683,91	34,89	69,77	53,68
612000	Doprinosi poslodavca i ostali doprinosi	7.562,00	3.781,00	3.735,55	3.539,57	49,4	98,8	105,54
612100	Doprinosi poslodavca	7.562,00	3.781,00	3.735,55	3.539,57	49,4	98,8	105,54
613000	Izdaci za materijal, sitan inventar i usluge	161	107,33	116,4	110,71	72,3	108,45	105,14
613900	Ugovorene i druge posebne usluge	161	107,33	116,4	110,71	72,3	108,45	105,14
	<b>SVEUKUPNO RASHODI I IZDACI</b>	<b>94.625,00</b>	<b>47.339,33</b>	<b>43.605,44</b>	<b>47.044,49</b>	<b>46,08</b>	<b>92,11</b>	<b>92,69</b>
<b>Organiza</b>	<b>cija=24050010 (JU Specijalna biblioteka "Behram-Beg" Tuzla)</b>							
	<b>I UKUPNO TEKUĆI IZDACI</b>	<b>91.105,00</b>	<b>32.245,17</b>	<b>30.671,40</b>	<b>28.173,86</b>	<b>33,67</b>	<b>95,12</b>	<b>108,86</b>
611000	Plaće i naknade troškova zaposlenih	59.241,00	29.620,50	28.053,84	25.661,33	47,36	94,71	109,32
611100	Bruto plaće i naknade	48.600,00	24.300,00	24.177,84	23.186,33	49,75	99,5	104,28
611200	Naknade troškova zaposlenih	10.641,00	5.320,50	3.876,00	2.475,00	36,43	72,85	156,61
612000	Doprinosi poslodavca i ostali doprinosi	5.100,00	2.550,00	2.538,72	2.434,53	49,78	99,56	104,28
612100	Doprinosi poslodavca	5.100,00	2.550,00	2.538,72	2.434,53	49,78	99,56	104,28
613000	Izdaci za materijal, sitan inventar i usluge	26.764,00	74,67	78,84	78	0,29	105,58	101,08
613100	Putni troškovi	1.200,00	0	0	0	0	n,m	n,m
613300	Izdaci za komunikaciju i komunalne usluge	400	0	0	0	0	n,m	n,m
613400	Nabavka materijala i sitnog inventara	2.050,00	0	0	0	0	n,m	n,m
613500	Izdaci za usluge prijevoza i goriva	500	0	0	0	0	n,m	n,m
613900	Ugovorene i druge posebne usluge	22.614,00	74,67	78,84	78	0,35	105,58	101,08
	<b>SVEUKUPNO RASHODI I IZDACI</b>	<b>91.105,00</b>	<b>32.245,17</b>	<b>30.671,40</b>	<b>28.173,86</b>	<b>33,67</b>	<b>95,12</b>	<b>108,86</b>
<b>Organiza</b>	<b>cija=26010001 (Kantonalna uprava civilne zaštite)</b>							
	<b>I UKUPNO TEKUĆI IZDACI</b>	<b>753.291,70</b>	<b>287.847,57</b>	<b>247.430,60</b>	<b>227.036,36</b>	<b>32,85</b>	<b>85,96</b>	<b>108,98</b>
611000	Plaće i naknade troškova zaposlenih	419.267,00	209.633,50	193.464,05	156.228,83	46,14	92,29	123,83
611100	Bruto plaće i naknade	367.430,00	183.715,00	173.395,65	140.201,43	47,19	94,38	123,68
611200	Naknade troškova zaposlenih	51.837,00	25.918,50	20.068,40	16.027,40	38,71	77,43	125,21

612000	Doprinosi poslodavca i ostali doprinosi	38.570,00	19.285,00	18.225,61	14.721,14	47,25	94,51	123,81
612100	Doprinosi poslodavca	38.570,00	19.285,00	18.225,61	14.721,14	47,25	94,51	123,81
613000	Izdaci za materijal, sitan inventar i usluge	295.454,70	58.929,07	35.740,94	56.086,39	12,10	60,65	63,72
613100	Putni troškovi	6.358,00	679	676	725	10,63	99,56	93,24
613200	Izdaci za energiju	9.175,60	6.117,07	5.121,63	5.975,92	55,82	83,73	85,7
613300	Izdaci za komunikaciju i komunalne usluge	8.487,50	5.658,30	2.763,96	3.600,75	32,57	48,85	76,76
613400	Nabavka materijala i sitnog inventara	8.325,70	1.662,85	0	412,83	0,00	0	0
613500	Izdaci za usluge prijevoza i goriva	8.861,90	2.574,60	1.934,74	4.195,12	21,83	75,15	46,12
613600	Unajmljivanje imovine, opreme i nematerijalne imovine	35.765,00	20.510,00	18.135,00	21.762,00	50,71	88,42	83,33
613700	Izdaci za tekuće održavanje	13.020,50	1.510,25	151,98	729,25	1,17	10,06	20,84
613800	Izdaci osiguranja, bankovnih usluga i usl.platnog prometa	6.514,80	1.009,86	300,8	479,36	4,62	29,79	62,75
613900	Ugovorene i druge posebne usluge	198.945,70	19.207,14	6.656,83	18.206,16	3,35	34,66	36,56
	<b>II UKUPNO TEKUĆI TRANSFERI</b>	<b>1.064.890,00</b>	<b>33.320,00</b>	<b>302,87</b>	<b>135.925,16</b>	<b>0,03</b>	<b>0,91</b>	<b>0,22</b>
614000	Tekući transferi i drugi tekući rashodi	1.064.890,00	33.320,00	302,87	135.925,16	0,03	0,91	0,22
614100	Tekući transferi drugim nivoima vlasti	964.890,00	32.445,00	0	133.000,00	0	0	0
614200	Tekući transferi pojedincima	30.000,00	0	0	300	0	n,m	0
614300	Tekući transferi neprofitnim organizacijama	20.000,00	0	0	0	0	n,m	n,m
614800	Drugi tekući rashodi	50.000,00	875	302,87	2.625,16	0,61	34,61	nov.54
	<b>SVEUKUPNO RASHODI I IZDACI</b>	<b>1.818.181,70</b>	<b>321.167,57</b>	<b>247.733,47</b>	<b>362.961,52</b>	<b>13,63</b>	<b>77,14</b>	<b>68,25</b>
<b>Organiza</b>	<b>cija=27010001 (Kantonalne robne rezerve)</b>							
	<b>I UKUPNO TEKUĆI IZDACI</b>	<b>120.603,80</b>	<b>67.452,08</b>	<b>63.262,78</b>	<b>65.087,26</b>	<b>52,46</b>	<b>93,79</b>	<b>97,2</b>
611000	Plaće i naknade troškova zaposlenih	70.444,00	35.222,00	33.858,51	33.372,51	48,06	96,13	101,46
611100	Bruto plaće i naknade	57.940,00	28.970,00	28.846,51	28.768,51	49,79	99,57	100,27
611200	Naknade troškova zaposlenih	12.504,00	6.252,00	5.012,00	4.604,00	40,08	80,17	108,86
612000	Doprinosi poslodavca i ostali doprinosi	6.085,00	3.042,50	3.028,86	3.020,72	49,78	99,55	100,27
612100	Doprinosi poslodavca	6.085,00	3.042,50	3.028,86	3.020,72	49,78	99,55	100,27
613000	Izdaci za materijal, sitan inventar i usluge	44.074,80	29.187,58	26.375,41	28.694,03	59,84	90,37	91,92
613100	Putni troškovi	210	210	0	0	0	0	n,m
613200	Izdaci za energiju	2.177,00	1.451,00	1.333,96	1.578,70	61,28	91,93	84,5
613300	Izdaci za komunikaciju i komunalne usluge	2.380,00	1.586,00	1.449,31	1.575,05	60,9	91,38	92,02
613400	Nabavka materijala i sitnog inventara	784	392	44,42	81,86	5,67	11,33	54,26
613500	Izdaci za usluge prijevoza i goriva	3.255,00	2.170,00	1.403,93	2.570,77	43,13	64,7	54,61
613600	Unajmljivanje imovine, opreme i nematerijalne imovine	32.678,80	21.785,87	21.458,52	22.172,31	65,66	98,5	96,78
613700	Izdaci za tekuće održavanje	700	350	13	98,45	1,86	3,71	13,2
613800	Izdaci osiguranja, bankovnih usluga i usl.platnog prometa	252	240,26	240,26	40,2	95,34	100	597,66
613900	Ugovorene i druge posebne usluge	1.638,00	1.002,45	432,01	576,69	26,37	43,1	74,91
	<b>SVEUKUPNO RASHODI I IZDACI</b>	<b>120.603,80</b>	<b>67.452,08</b>	<b>63.262,78</b>	<b>65.087,26</b>	<b>52,46</b>	<b>93,79</b>	<b>97,2</b>
<b>Organiza</b>	<b>cija=29010001 (Kantonalna uprava za inspeksijske poslove)</b>							
	<b>I UKUPNO TEKUĆI IZDACI</b>	<b>3.524.927,70</b>	<b>1.840.290,75</b>	<b>1.718.535,58</b>	<b>1.736.843,55</b>	<b>48,75</b>	<b>93,38</b>	<b>98,95</b>

611000	Plaće i naknade troškova zaposlenih	2.661.001,00	1.330.500,50	1.241.064,24	1.210.895,37	46,64	93,28	102,49
611100	Bruto plaće i naknade	2.379.487,00	1.189.743,50	1.119.744,35	1.110.326,57	47,06	94,12	100,85
611200	Naknade troškova zaposlenih	281.514,00	140.757,00	121.319,89	100.568,80	43,1	86,19	120,63
612000	Doprinosi poslodavca i ostali doprinosi	249.856,00	124.928,00	118.185,32	116.741,99	47,3	94,6	101,24
612100	Doprinosi poslodavca	249.856,00	124.928,00	118.185,32	116.741,99	47,3	94,6	101,24
613000	Izdaci za materijal, sitan inventar i usluge	614.070,70	384.862,25	359.286,02	409.206,19	58,51	93,35	87,8
613100	Putni troškovi	11.205,00	4.602,50	4.091,97	6.134,00	36,52	88,91	66,71
613200	Izdaci za energiju	47.572,00	33.714,67	33.464,65	27.949,88	70,35	99,26	119,73
613300	Izdaci za komunikaciju i komunalne usluge	31.032,40	20.688,27	14.329,27	19.157,10	46,18	69,26	74,8
613400	Nabavka materijala i sitnog inventara	50.336,50	24.168,25	12.769,66	32.901,62	25,37	52,84	38,81
613500	Izdaci za usluge prijevoza i goriva	163.623,00	109.748,67	107.694,96	129.342,73	65,82	98,13	83,26
613600	Unajmljivanje imovine, opreme i nematerijalne imovine	209.009,50	149.339,67	149.248,44	149.248,44	71,41	99,94	100
613700	Izdaci za tekuće održavanje	43.487,90	23.243,95	20.334,30	21.595,08	46,76	87,48	94,16
613800	Izdaci osiguranja, bankovnih usluga i usl.platnog prometa	11.539,50	7.693,00	6.669,25	10.267,70	57,79	86,69	64,95
613900	Ugovorene i druge posebne usluge	46.264,90	11.663,27	10.683,52	12.609,64	23,09	91,6	84,73
	<b>II UKUPNO TEKUĆI TRANSFERI</b>	<b>1.000,00</b>	<b>0</b>	<b>0</b>	<b>0</b>	<b>0</b>	<b>n,m</b>	<b>n,m</b>
614000	Tekući transferi i drugi tekući rashodi	1.000,00	0	0	0	0	n,m	n,m
614800	Drugi tekući rashodi	1.000,00	0	0	0	0	n,m	n,m
	<b>SVEUKUPNO RASHODI I IZDACI</b>	<b>3.525.927,70</b>	<b>1.840.290,75</b>	<b>1.718.535,58</b>	<b>1.736.843,55</b>	<b>48,74</b>	<b>93,38</b>	<b>98,95</b>
<b>Organiza</b>	<b>cija=30010001 (Pedagoski zavod Tuzlanskog kantona)</b>							
	<b>I UKUPNO TEKUĆI IZDACI</b>	<b>601.603,57</b>	<b>285.446,38</b>	<b>254.404,74</b>	<b>256.013,22</b>	<b>42,29</b>	<b>89,13</b>	<b>99,37</b>
611000	Plaće i naknade troškova zaposlenih	426.824,00	217.712,00	214.641,62	211.352,75	50,29	98,59	101,56
611100	Bruto plaće i naknade	374.210,00	191.405,00	191.338,62	190.374,75	51,13	99,97	100,51
611200	Naknade troškova zaposlenih	52.614,00	26.307,00	23.303,00	20.978,00	44,29	88,58	111,08
612000	Doprinosi poslodavca i ostali doprinosi	39.290,00	20.091,00	20.090,56	19.989,33	51,13	100	100,51
612100	Doprinosi poslodavca	39.290,00	20.091,00	20.090,56	19.989,33	51,13	100	100,51
613000	Izdaci za materijal, sitan inventar i usluge	135.489,57	47.643,38	19.672,56	24.671,14	14,52	41,29	79,74
613100	Putni troškovi	5.123,00	1.711,50	1.102,75	747,75	21,53	64,43	147,48
613200	Izdaci za energiju	2.800,00	1.866,65	1.889,79	1.296,18	67,49	101,24	145,8
613300	Izdaci za komunikaciju i komunalne usluge	10.359,00	5.572,67	3.732,45	4.945,31	36,03	66,98	75,47
613400	Nabavka materijala i sitnog inventara	8.839,85	2.439,93	0	2.195,89	0	0	0
613500	Izdaci za usluge prijevoza i goriva	11.657,50	4.771,67	2.990,40	3.011,14	25,65	62,67	99,31
613700	Izdaci za tekuće održavanje	8.220,00	3.360,00	86,5	354,9	1,05	2,57	24,37
613800	Izdaci osiguranja, bankovnih usluga i usl.platnog prometa	1.750,00	1.166,67	230	329,2	13,14	19,71	69,87
613900	Ugovorene i druge posebne usluge	86.740,22	26.754,29	9.640,67	11.790,77	11,11	36,03	81,76
	<b>SVEUKUPNO RASHODI I IZDACI</b>	<b>601.603,57</b>	<b>285.446,38</b>	<b>254.404,74</b>	<b>256.013,22</b>	<b>42,29</b>	<b>89,13</b>	<b>99,37</b>

**IZVRŠENJE RASHODA I IZDATAKA BUDŽETA TK-a UKUPNO NA NIVOU RAZDJELA  
ZA PERIOD 01.01.-30.06.2013.GODINE**

EKON. KOD	OPIS	BUDŽET 2013.G	OPERATIVNI BUDŽET	IZVRŠENJE	IZVRŠENJE	INDEX	INDEX	INDEX
			JAN-JUN 13	JAN-JUN 13	JAN-JUN 12	(3/1)	(3/2)	(3/4)
		-1-	-2-	-3-	-4-	-5-	-6-	-7-
<b>Organiza</b>	<b>cija=10010001-10020009 (Skupština Tuzlanskog kantona-SBB Fahrudin Radončić)</b>							
	<b>I UKUPNO TEKUĆI IZDACI</b>	<b>2.216.826,10</b>	<b>1.231.917,19</b>	<b>1.239.768,91</b>	<b>1.076.550,84</b>	<b>55,93</b>	<b>100,64</b>	<b>115,16</b>
611000	Plaće i naknade troškova zaposlenih	1.248.985,00	599.492,50	532.600,83	458.385,85	42,64	88,84	116,19
611100	Bruto plaće i naknade	1.102.317,00	526.158,50	472.538,23	406.894,85	42,87	89,81	116,13
611200	Naknade troškova zaposlenih	146.668,00	73.334,00	60.062,60	51.491,00	40,95	81,9	116,65
612000	Doprinosi poslodavca i ostali doprinosi	115.464,00	57.732,00	49.616,56	42.723,97	42,97	85,94	116,13
612100	Doprinosi poslodavca	115.464,00	57.732,00	49.616,56	42.723,97	42,97	85,94	116,13
613000	Izdaci za materijal, sitan inventar i usluge	852.377,10	574.692,69	657.551,52	575.441,02	77,14	114,42	114,27
613100	Putni troškovi	9.835,00	3.417,50	1.257,00	1.947,00	12,78	36,78	64,56
613200	Izdaci za energiju	27.562,30	16.374,66	13.421,81	16.178,65	48,7	81,97	82,96
613300	Izdaci za komunikaciju i komunalne usluge	28.116,00	16.744,00	16.596,35	17.533,71	59,03	99,12	94,65
613400	Nabavka materijala i sitnog inventara	11.240,00	4.620,00	1.492,72	6.107,49	13,28	32,31	24,44
613500	Izdaci za usluge prijevoza i goriva	11.661,40	6.440,93	3.950,44	6.119,56	33,88	61,33	64,55
613700	Izdaci za tekuće održavanje	9.810,00	2.905,00	1.061,71	2.167,40	10,82	36,55	48,99
613800	Izdaci osiguranja, bankovnih usluga i usl. platnog prometa	5.020,50	3.019,33	1.306,00	1.303,65	26,01	43,25	100,18
613900	Ugovorene i druge posebne usluge	749.131,90	521.171,27	618.465,49	524.083,56	82,56	118,67	118,01
	<b>II UKUPNO TEKUĆI TRANSFERI</b>	<b>456.607,99</b>	<b>227.663,96</b>	<b>209.880,60</b>	<b>218.384,03</b>	<b>45,97</b>	<b>92,19</b>	<b>96,11</b>
614000	Tekući transferi i drugi tekući rashodi	456.607,99	227.663,96	209.880,60	218.384,03	45,97	92,19	96,11
614200	Tekući transferi pojedincima	8.640,00	4.320,00	0	0	0	0	n,m
614300	Tekući transferi neprofitnim organizacijama	446.687,99	223.343,96	209.880,60	218.384,03	46,99	93,97	96,11
614800	Drugi tekući rashodi	1.280,00	0	0	0	0	n,m	n,m
	<b>SVEUKUPNO RASHODI I IZDACI</b>	<b>2.673.434,09</b>	<b>1.459.581,15</b>	<b>1.449.649,51</b>	<b>1.294.934,87</b>	<b>54,22</b>	<b>99,32</b>	<b>111,95</b>
<b>Organiza</b>	<b>cija=11010001-11060001 (Vlada Tuzlanskog kantona-Ured za reviziju)</b>							
	<b>I UKUPNO TEKUĆI IZDACI</b>	<b>1.164.464,00</b>	<b>585.831,29</b>	<b>548.001,93</b>	<b>607.339,31</b>	<b>47,06</b>	<b>93,54</b>	<b>90,23</b>
611000	Plaće i naknade troškova zaposlenih	924.720,00	462.360,00	450.672,36	455.731,57	48,74	97,47	98,89
611100	Bruto plaće i naknade	820.392,00	410.196,00	409.195,04	412.718,43	49,88	99,76	99,15
611200	Naknade troškova zaposlenih	104.328,00	52.164,00	41.477,32	43.013,14	39,76	79,51	96,43
612000	Doprinosi poslodavca i ostali doprinosi	86.538,00	43.269,00	42.965,48	43.335,43	49,65	99,3	99,15
612100	Doprinosi poslodavca	86.538,00	43.269,00	42.965,48	43.335,43	49,65	99,3	99,15
613000	Izdaci za materijal, sitan inventar i usluge	153.206,00	80.202,29	54.364,09	108.272,31	35,48	67,78	50,21
613100	Putni troškovi	10.563,40	4.578,70	2.657,43	4.823,00	25,16	58,04	55,1



613200	Izdaci za energiju	3.885,00	2.590,00	2.677,73	2.693,38	68,92	103,39	99,42
613300	Izdaci za komunikaciju i komunalne usluge	10.696,00	7.130,66	5.535,70	6.211,77	51,75	77,63	89,12
613400	Nabavka materijala i sitnog inventara	12.628,00	6.314,00	3.030,40	9.395,33	24	47,99	32,25
613500	Izdaci za usluge prijevoza i goriva	13.743,80	9.162,53	7.465,14	36.019,66	54,32	81,47	20,73
613600	Unajmljivanje imovine, opreme i nematerijalne imovine	9.590,00	6.393,33	6.697,08	7.960,68	69,83	104,75	84,13
613700	Izdaci za tekuće održavanje	8.960,70	4.480,35	3.531,75	3.401,44	39,41	78,83	103,83
613800	Izdaci osiguranja, bankovnih usluga i usl.platnog prometa	3.106,60	2.071,06	1.525,55	2.109,38	49,11	73,66	72,32
613900	Ugovorene i druge posebne usluge	80.032,50	37.481,66	21.243,31	35.657,67	26,54	56,68	59,58
	<b>II UKUPNO TEKUĆI TRANSFERI</b>	<b>4.696.079,46</b>	<b>839.914,51</b>	<b>722.400,00</b>	<b>761.473,99</b>	<b>15,38</b>	<b>86,01</b>	<b>94,87</b>
614000	Tekući transferi i drugi tekući rashodi	4.696.079,46	839.914,51	722.400,00	761.473,99	15,38	86,01	94,87
614100	Tekući transferi drugim nivoima vlasti	234.379,00	20.000,00	0	30.974,00	0	0	0
614200	Tekući transferi pojedincima	50.000,00	0	0	0	0	n,m	n,m
614300	Tekući transferi neprofitnim organizacijama	312.350,00	103.434,50	32.400,00	50.500,01	10,37	31,32	64,16
614400	Subvencije javnim preduzećima	1.597.500,00	690.000,00	689.999,99	649.999,98	43,19	100	106,15
614500	Subvencije privatnim preduzećima i poduzetnicima	2.501.850,46	26.480,01	0,01	30.000,00	0	0	0
	<b>IV IZDACI ZA OBAVEZE PO KREDITIMA</b>	<b>23.229,54</b>	<b>0</b>	<b>0</b>	<b>0</b>	<b>0</b>	<b>n,m</b>	<b>n,m</b>
616000	Izdaci za kamate	23.229,54	0	0	0	0	n,m	n,m
616200	Izdaci za inostrane kamate	23.229,54	0	0	0	0	n,m	n,m
	<b>VI UKUPNO ZA IZDATKE ZA FINANSIJSKU IMOVINU</b>	<b>5.532.402,00</b>	<b>888.316,27</b>	<b>888.316,27</b>	<b>0</b>	<b>16,01</b>	<b>100</b>	<b>n,m</b>
822000	Izdaci za finansijsku imovinu	5.532.402,00	888.316,27	888.316,27	0	16,01	100	n,m
822500	Izdaci za kupovinu dionica privatnih pred.i učešće u zaje	1.000.000,00	0	0	0	0	n,m	n,m
822600	Ostala domaća pozajmljivanja	4.532.402,00	888.316,27	888.316,27	0	19,6	100	n,m
	<b>VIII TEKUĆA REZERVA</b>	<b>200.000,00</b>	<b>48.463,61</b>	<b>0</b>	<b>0</b>	<b>0</b>	<b>0</b>	<b>n,m</b>
	<b>SVEUKUPNO RASHODI I IZDACI</b>	<b>11.616.175,00</b>	<b>2.362.525,68</b>	<b>2.158.718,20</b>	<b>1.368.813,30</b>	<b>18,58</b>	<b>91,37</b>	<b>157,71</b>
<b>Organiza</b>	<b>cija=12010001 (Ured za zajedničke poslove kantonalnih organa)</b>							
	<b>I UKUPNO TEKUĆI IZDACI</b>	<b>1.426.189,60</b>	<b>759.569,63</b>	<b>672.942,39</b>	<b>567.498,59</b>	<b>47,18</b>	<b>88,6</b>	<b>118,58</b>
611000	Plaće i naknade troškova zaposlenih	1.025.604,00	512.801,99	465.028,02	370.263,67	45,34	90,68	125,59
611100	Bruto plaće i naknade	843.260,00	421.629,99	390.520,46	313.227,17	46,31	92,62	124,68
611200	Naknade troškova zaposlenih	182.344,00	91.172,00	74.507,56	57.036,50	40,86	81,72	130,63
612000	Doprinosi poslodavca i ostali doprinosi	88.590,00	44.295,00	41.004,66	32.896,55	46,29	92,57	124,65
612100	Doprinosi poslodavca	88.590,00	44.295,00	41.004,66	32.896,55	46,29	92,57	124,65
613000	Izdaci za materijal, sitan inventar i usluge	311.995,60	202.472,64	166.909,71	164.338,37	53,5	82,44	101,56
613200	Izdaci za energiju	90.720,00	60.480,00	70.538,61	69.875,28	77,75	116,63	100,95
613300	Izdaci za komunikaciju i komunalne usluge	174.124,30	116.082,86	79.393,47	70.863,07	45,6	68,39	112,04
613400	Nabavka materijala i sitnog inventara	8.865,50	4.432,74	1.625,66	4.407,30	18,34	36,67	36,89
613500	Izdaci za usluge prijevoza i goriva	2.425,50	1.617,00	947,59	1.015,24	39,07	58,6	93,34
613700	Izdaci za tekuće održavanje	9.579,50	4.789,50	3.456,06	5.187,54	36,08	72,16	66,62
613800	Izdaci osiguranja, bankovnih usluga i usl.platnog prometa	1.260,00	840	718,25	1.348,16	57	85,51	53,28

613900	Ugovorene i druge posebne usluge	25.020,80	14.230,54	10.230,07	11.641,78	40,89	71,89	87,87
	<b>V UKUPNO ZA NABAVKU STALNIH SREDSTAVA</b>	<b>0</b>	<b>0</b>	<b>0</b>	<b>284</b>	<b>n,m</b>	<b>n,m</b>	<b>0</b>
821000	Izdaci za nabavku stalnih sredstava	0	0	0	284	n,m	n,m	0
821300	Nabavka opreme	0	0	0	284	n,m	n,m	0
	<b>SVEUKUPNO RASHODI I IZDACI</b>	<b>1.426.189,60</b>	<b>759.569,63</b>	<b>672.942,39</b>	<b>567.782,59</b>	<b>47,18</b>	<b>88,6</b>	<b>118,52</b>
<b>Organiza</b>	<b>cija=13010001-13010002 (Min. industrije, energ.i rudarstva-Intervencije javnim preduz. i privr. društvima)</b>							
	<b>I UKUPNO TEKUĆI IZDACI</b>	<b>413.559,80</b>	<b>205.659,19</b>	<b>194.388,29</b>	<b>189.155,72</b>	<b>47</b>	<b>94,52</b>	<b>102,77</b>
611000	Plaće i naknade troškova zaposlenih	346.220,00	173.109,40	167.971,52	160.170,63	48,52	97,03	104,87
611100	Bruto plaće i naknade	310.846,00	155.422,40	151.761,93	147.625,29	48,82	97,64	102,8
611200	Naknade troškova zaposlenih	35.374,00	17.687,00	16.209,59	12.545,34	45,82	91,65	129,21
612000	Doprinosi poslodavca i ostali doprinosi	32.640,00	16.320,00	15.934,95	15.500,65	48,82	97,64	102,8
612100	Doprinosi poslodavca	32.640,00	16.320,00	15.934,95	15.500,65	48,82	97,64	102,8
613000	Izdaci za materijal, sitan inventar i usluge	34.699,80	16.229,79	10.481,82	13.484,44	30,21	64,58	77,73
613100	Putni troškovi	2.604,00	1.302,00	1.229,30	1.844,20	47,21	94,42	66,66
613300	Izdaci za komunikaciju i komunalne usluge	3.542,00	2.361,33	1.803,57	1.770,71	50,92	76,38	101,86
613400	Nabavka materijala i sitnog inventara	3.376,40	1.488,20	282,25	982,51	8,36	18,97	28,73
613500	Izdaci za usluge prijevoza i goriva	4.496,80	2.531,20	2.435,82	1.964,55	54,17	96,23	123,99
613700	Izdaci za tekuće održavanje	4.000,00	1.750,00	622,64	1.401,49	15,57	35,58	44,43
613800	Izdaci osiguranja, bankovnih usluga i usl.platnog prometa	1.281,00	854	474,4	656,98	37,03	55,55	72,21
613900	Ugovorene i druge posebne usluge	15.399,60	5.943,06	3.633,84	4.864,00	23,6	61,14	74,71
	<b>II UKUPNO TEKUĆI TRANSFERI</b>	<b>1.060.000,00</b>	<b>239.000,00</b>	<b>108.128,15</b>	<b>238.761,30</b>	<b>10,20</b>	<b>45,24</b>	<b>45,29</b>
614000	Tekući transferi i drugi tekući rashodi	1.060.000,00	239.000,00	108.128,15	238.761,30	10,20	45,24	45,29
614400	Subvencije javnim preduzećima	1.060.000,00	239.000,00	108.128,15	238.761,30	10,20	45,24	45,29
	<b>SVEUKUPNO RASHODI I IZDACI</b>	<b>1.473.559,80</b>	<b>444.659,19</b>	<b>302.516,44</b>	<b>427.917,02</b>	<b>20,53</b>	<b>68,03</b>	<b>70,7</b>
<b>Organiza</b>	<b>cija=14010001-14050001 (Min. poljoprivrede, vodoprivrede i šumarstva-Kantonalna uprava za šumarstvo)</b>							
	<b>I UKUPNO TEKUĆI IZDACI</b>	<b>1.414.691,01</b>	<b>652.329,42</b>	<b>601.744,63</b>	<b>596.929,55</b>	<b>42,54</b>	<b>92,25</b>	<b>100,81</b>
611000	Plaće i naknade troškova zaposlenih	1.014.492,48	508.976,24	482.643,41	463.693,94	47,57	94,83	104,09
611100	Bruto plaće i naknade	869.273,48	436.366,74	421.349,03	415.367,94	48,47	96,56	101,44
611200	Naknade troškova zaposlenih	145.219,00	72.609,50	61.294,38	48.326,00	42,21	84,42	126,84
612000	Doprinosi poslodavca i ostali doprinosi	91.372,00	45.921,00	44.296,98	43.613,55	48,48	96,46	101,57
612100	Doprinosi poslodavca	91.372,00	45.921,00	44.296,98	43.613,55	48,48	96,46	101,57
613000	Izdaci za materijal, sitan inventar i usluge	308.826,53	97.432,18	74.804,24	89.622,06	24,22	76,78	83,47
613100	Putni troškovi	18.944,00	2.722,00	1.445,20	640	7,63	53,09	225,81
613200	Izdaci za energiju	25.022,00	14.681,33	14.450,84	14.533,45	57,75	98,43	99,43
613300	Izdaci za komunikaciju i komunalne usluge	18.426,00	10.817,33	6.441,56	8.079,78	34,96	59,55	79,72
613400	Nabavka materijala i sitnog inventara	32.769,20	5.059,60	598,6	4.082,08	1,83	11,83	14,66
613500	Izdaci za usluge prijevoza i goriva	26.376,00	11.444,32	9.753,70	9.723,66	36,98	85,23	100,31
613600	Unajmljivanje imovine, opreme i nematerijalne imovine	55.860,00	37.239,99	33.004,80	38.865,35	59,08	88,63	84,92
613700	Izdaci za tekuće održavanje	20.443,90	4.821,95	716,16	2.891,51	3,50	14,85	24,77

613800	Izdaci osiguranja, bankovnih usluga i usl.platnog prometa	8.540,10	3.704,66	1.958,80	1.844,80	22,94	52,87	106,18
613900	Ugovorene i druge posebne usluge	102.445,33	6.941,00	6.434,58	8.961,43	6,28	92,7	71,8
	<b>II UKUPNO TEKUĆI TRANSFERI</b>	<b>8.652.464,00</b>	<b>2.742.533,29</b>	<b>300.634,00</b>	<b>158.568,12</b>	<b>3,47</b>	<b>10,96</b>	<b>189,59</b>
614000	Tekući transferi i drugi tekući rashodi	8.652.464,00	2.742.533,29	300.634,00	158.568,12	3,47	10,96	189,59
614100	Tekući transferi drugim nivoima vlasti	1.060.000,00	0	0	44.607,53	0	n,m	0
614200	Tekući transferi pojedincima	3.321.075,00	298.665,29	0	14.110,00	0	0	0
614300	Tekući transferi neprofitnim organizacijama	112.000,00	0	0	0	0	n,m	n,m
614400	Subvencije javnim preduzećima	1.981.547,00	371.327,00	300.000,00	73.893,00	15,14	80,79	405,99
614500	Subvencije privatnim preduzećima i poduzetnicima	2.117.004,00	2.071.907,00	0	23.879,00	0	0	0
614800	Drugi tekući rashodi	60.838,00	634	634	2.078,59	1,04	100	30,5
	<b>IV IZDACI ZA OBAVEZE PO KREDITIMA</b>	<b>52.250,81</b>	<b>27.929,83</b>	<b>27.929,83</b>	<b>0</b>	<b>53,45</b>	<b>100</b>	<b>n,m</b>
616000	Izdaci za kamate	52.250,81	27.929,83	27.929,83	0	53,45	100	n,m
616200	Izdaci za inostrane kamate	52.250,81	27.929,83	27.929,83	0	53,45	100	n,m
	<b>V UKUPNO ZA NABAVKU STALNIH SREDSTAVA</b>	<b>0</b>	<b>0</b>	<b>0</b>	<b>2.468,70</b>	<b>n,m</b>	<b>n,m</b>	<b>0</b>
821000	Izdaci za nabavku stalnih sredstava	0	0	0	2.468,70	n,m	n,m	0
821300	Nabavka opreme	0	0	0	2.468,70	n,m	n,m	0
	<b>VII OTPLATE DUGOVA</b>	<b>232.020,36</b>	<b>117.857,17</b>	<b>117.857,17</b>	<b>0</b>	<b>50,8</b>	<b>100</b>	<b>n,m</b>
823000	Otplate dugova	232.020,36	117.857,17	117.857,17	0	50,8	100	n,m
823200	Spoljne otplate	232.020,36	117.857,17	117.857,17	0	50,8	100	n,m
	<b>SVEUKUPNO RASHODI I IZDACI</b>	<b>10.351.426,18</b>	<b>3.540.649,71</b>	<b>1.048.165,63</b>	<b>757.966,37</b>	<b>10,13</b>	<b>29,6</b>	<b>138,29</b>
<b>Organiza</b>	<b>cija=15010001-15080001 (Ministarstvo pravosuđa i uprave-Kantonalno pravobranilaštvo)</b>							
	<b>I UKUPNO TEKUĆI IZDACI</b>	<b>21.912.405,20</b>	<b>11.265.041,39</b>	<b>9.654.042,43</b>	<b>9.172.158,46</b>	<b>44,06</b>	<b>85,7</b>	<b>105,25</b>
611000	Plaće i naknade troškova zaposlenih	16.854.177,00	8.227.401,99	7.582.101,10	7.044.673,60	44,99	92,16	107,63
611100	Bruto plaće i naknade	14.855.890,00	7.226.009,99	6.923.224,48	6.608.243,90	46,6	95,81	104,77
611200	Naknade troškova zaposlenih	1.998.287,00	1.001.392,00	658.876,62	436.429,70	32,97	65,8	150,97
612000	Doprinosi poslodavca i ostali doprinosi	1.569.978,00	778.865,03	728.480,40	694.862,62	46,4	93,53	104,84
612100	Doprinosi poslodavca	1.569.978,00	778.865,03	728.480,40	694.862,62	46,4	93,53	104,84
613000	Izdaci za materijal, sitan inventar i usluge	3.488.250,20	2.258.774,37	1.343.460,93	1.432.622,24	38,51	59,48	93,78
613100	Putni troškovi	51.258,50	26.561,50	14.137,15	25.286,96	27,58	53,22	55,91
613200	Izdaci za energiju	328.750,10	219.161,00	190.657,23	179.359,35	57,99	86,99	106,3
613300	Izdaci za komunikaciju i komunalne usluge	780.086,30	520.052,00	439.094,43	411.373,21	56,29	84,43	106,74
613400	Nabavka materijala i sitnog inventara	318.716,10	158.474,00	61.821,25	92.928,05	19,4	39,01	66,53
613500	Izdaci za usluge prijevoza i goriva	75.206,30	49.467,00	34.203,59	31.694,94	45,48	69,14	107,91
613600	Unajmljivanje imovine, opreme i nematerijalne imovine	106.221,50	70.814,00	65.726,15	63.074,04	61,88	92,82	104,2
613700	Izdaci za tekuće održavanje	90.033,90	42.515,00	8.049,46	15.304,26	8,94	18,93	52,6
613800	Izdaci osiguranja, bankovnih usluga i usl.platnog prometa	26.784,80	17.849,87	8.963,19	8.434,59	33,46	50,21	106,27
613900	Ugovorene i druge posebne usluge	1.711.192,70	1.153.880,00	520.808,48	605.166,84	30,44	45,14	86,06
	<b>II UKUPNO TEKUĆI TRANSFERI</b>	<b>760.000,00</b>	<b>380.000,00</b>	<b>322.950,00</b>	<b>219.570,00</b>	<b>42,49</b>	<b>84,99</b>	<b>147,08</b>
614000	Tekući transferi i drugi tekući rashodi	760.000,00	380.000,00	322.950,00	219.570,00	42,49	84,99	147,08

614100	Tekući transferi drugim nivoima vlasti	760.000,00	380.000,00	322.950,00	219.570,00	42,49	84,99	147,08
	<b>V UKUPNO ZA NABAVKU STALNIH SREDSTAVA</b>	<b>0</b>	<b>13.779,39</b>	<b>13.779,39</b>	<b>507,99</b>	<b>n,m</b>	<b>100</b>	<b>2.712,53</b>
821000	Izdaci za nabavku stalnih sredstava	0	13.779,39	13.779,39	507,99	n,m	100	2.712,53
821200	Nabavka građevina	0	13.343,59	13.343,59	0	n,m	100	n,m
821300	Nabavka opreme	0	435,8	435,8	507,99	n,m	100	85,79
	<b>SVEUKUPNO RASHODI I IZDACI</b>	<b>22.672.405,20</b>	<b>11.658.820,78</b>	<b>9.990.771,82</b>	<b>9.392.236,45</b>	<b>44,07</b>	<b>85,69</b>	<b>106,37</b>
<b>Organiza</b>	<b>cija=16010001-16010005 (Ministarstvo finansija-Sredstva za izvršenje sudskih rješenja)</b>							
	<b>I UKUPNO TEKUĆI IZDACI</b>	<b>1.466.361,20</b>	<b>781.744,63</b>	<b>739.213,25</b>	<b>782.519,04</b>	<b>50,41</b>	<b>94,56</b>	<b>94,47</b>
611000	Plaće i naknade troškova zaposlenih	1.052.578,00	529.589,00	524.329,29	516.313,63	49,81	99,01	101,55
611100	Bruto plaće i naknade	905.500,00	456.050,00	456.035,25	449.285,89	50,36	100	101,5
611200	Naknade troškova zaposlenih	147.078,00	73.539,00	68.294,04	67.027,74	46,43	92,87	101,89
612000	Doprinosi poslodavca i ostali doprinosi	95.076,00	47.884,00	47.883,75	47.167,14	50,36	100	101,52
612100	Doprinosi poslodavca	95.076,00	47.884,00	47.883,75	47.167,14	50,36	100	101,52
613000	Izdaci za materijal, sitan inventar i usluge	318.707,20	204.271,63	167.000,21	219.038,27	52,4	81,75	76,24
613100	Putni troškovi	3.885,00	1.942,50	30	4.177,40	0,77	1,54	0,72
613200	Izdaci za energiju	32.079,60	21.386,40	20.443,19	22.707,81	63,73	95,59	90,03
613300	Izdaci za komunikaciju i komunalne usluge	26.411,00	17.607,33	15.815,20	17.478,24	59,88	89,82	90,49
613400	Nabavka materijala i sitnog inventara	24.500,00	12.250,00	5.177,90	15.937,33	21,13	42,27	32,49
613500	Izdaci za usluge prijevoza i goriva	4.690,00	3.126,67	1.621,28	3.222,81	34,57	51,85	50,31
613600	Unajmljivanje imovine, opreme i nematerijalne imovine	1.260,00	840	750	900	59,52	89,29	83,33
613700	Izdaci za tekuće održavanje	10.500,00	5.250,00	1.383,62	6.115,58	13,18	26,35	22,62
613800	Izdaci osiguranja, bankovnih usluga i usl.platnog prometa	3.682,00	2.338,00	1.523,87	2.712,99	41,39	65,18	56,17
613900	Ugovorene i druge posebne usluge	211.699,60	139.530,73	120.255,15	145.786,11	56,8	86,19	82,49
	<b>II UKUPNO TEKUĆI TRANSFERI</b>	<b>1.691.000,00</b>	<b>939.740,00</b>	<b>557.444,80</b>	<b>1.025.906,20</b>	<b>32,97</b>	<b>59,32</b>	<b>54,34</b>
614000	Tekući transferi i drugi tekući rashodi	1.691.000,00	939.740,00	557.444,80	1.025.906,20	32,97	59,32	54,34
614100	Tekući transferi drugim nivoima vlasti	1.000,00	1.000,00	0	0	0	0	n,m
614200	Tekući transferi pojedincima	2.000,00	0	0	0	0	n,m	n,m
614800	Drugi tekući rashodi	1.688.000,00	938.740,00	557.444,80	1.025.906,20	33,02	59,38	54,34
	<b>III UKUPNO KAPITALNI TRANSFERI</b>	<b>662.257,00</b>	<b>463.600,00</b>	<b>323.881,66</b>	<b>0</b>	<b>48,91</b>	<b>69,86</b>	<b>n,m</b>
615000	Kapitalni transferi	662.257,00	463.600,00	323.881,66	0	48,91	69,86	n,m
615100	Kapitalni transferi drugim nivoima vlasti	662.257,00	463.600,00	323.881,66	0	48,91	69,86	n,m
	<b>IV IZDACI ZA OBAVEZE PO KREDITIMA</b>	<b>1.098.647,34</b>	<b>296.491,00</b>	<b>202.583,71</b>	<b>436.428,44</b>	<b>18,44</b>	<b>68,33</b>	<b>46,42</b>
616000	Izdaci za kamate	1.098.647,34	296.491,00	202.583,71	436.428,44	18,44	68,33	46,42
616200	Izdaci za inostrane kamate	1.079.647,34	286.991,00	195.842,52	436.428,44	18,14	68,24	44,87
616300	Kamate na domaće pozajmljivanje	19.000,00	9.500,00	6.741,19	0	35,48	70,96	n,m
	<b>VII OTPLATE DUGOVA</b>	<b>3.292.899,92</b>	<b>1.632.896,00</b>	<b>1.632.880,99</b>	<b>1.718.861,44</b>	<b>49,59</b>	<b>100</b>	<b>95</b>
823000	Otplate dugova	3.292.899,92	1.632.896,00	1.632.880,99	1.718.861,44	49,59	100	95
823200	Spoljne otplate	3.292.899,92	1.632.896,00	1.632.880,99	1.718.861,44	49,59	100	95
	<b>SVEUKUPNO RASHODI I IZDACI</b>	<b>8.211.165,46</b>	<b>4.114.471,63</b>	<b>3.456.004,41</b>	<b>3.963.715,12</b>	<b>42,09</b>	<b>84</b>	<b>87,19</b>

<b>Organiza</b>	<b>cija=17010001 (Kantonalno ministarstvo unutrašnjih poslova)</b>							
	<b>I UKUPNO TEKUĆI IZDACI</b>	<b>47.140.413,10</b>	<b>22.935.064,22</b>	<b>21.835.211,57</b>	<b>22.049.463,47</b>	<b>46,32</b>	<b>95,2</b>	<b>99,03</b>
611000	Plaće i naknade troškova zaposlenih	37.891.677,00	18.305.837,75	18.042.374,07	17.931.004,44	47,62	98,56	100,62
611100	Bruto plaće i naknade	32.607.321,00	15.663.659,75	15.638.125,37	15.757.209,31	47,96	99,84	99,24
611200	Naknade troškova zaposlenih	5.284.356,00	2.642.178,00	2.404.248,70	2.173.795,13	45,5	90,99	110,6
612000	Doprinosi poslodavca i ostali doprinosi	5.003.268,00	2.411.633,41	2.407.578,39	2.419.375,04	48,12	99,83	99,51
612100	Doprinosi poslodavca	5.003.268,00	2.411.633,41	2.407.578,39	2.419.375,04	48,12	99,83	99,51
613000	Izdaci za materijal, sitan inventar i usluge	4.245.468,10	2.217.593,06	1.385.259,11	1.699.083,99	32,63	62,47	81,53
613100	Putni troškovi	48.500,00	19.250,00	17.063,50	16.445,70	35,18	88,64	103,76
613200	Izdaci za energiju	439.900,00	328.429,84	281.855,07	289.751,59	64,07	85,82	97,27
613300	Izdaci za komunikaciju i komunalne usluge	419.900,00	277.759,37	286.282,82	237.504,60	68,18	103,07	120,54
613400	Nabavka materijala i sitnog inventara	1.248.750,00	529.088,18	74.877,42	238.528,90	6	14,15	31,39
613500	Izdaci za usluge prijevoza i goriva	525.100,00	294.256,85	305.470,30	303.428,38	58,17	103,81	100,67
613600	Unajmljivanje imovine, opreme i nematerijalne imovine	349.000,00	171.184,62	149.042,42	150.167,56	42,71	87,07	99,25
613700	Izdaci za tekuće održavanje	414.500,00	89.896,95	75.128,42	216.534,97	18,13	83,57	34,7
613800	Izdaci osiguranja, bankovnih usluga i usl.platnog prometa	117.000,00	63.827,50	54.712,60	62.804,50	46,76	85,72	87,12
613900	Ugovorene i druge posebne usluge	682.818,10	443.899,75	140.826,56	183.917,79	20,62	31,72	76,57
	<b>II UKUPNO TEKUĆI TRANSFERI</b>	<b>10.000,00</b>	<b>5.000,00</b>	<b>0</b>	<b>100</b>	<b>0</b>	<b>0</b>	<b>0</b>
614000	Tekući transferi i drugi tekući rashodi	10.000,00	5.000,00	0	100	0	0	0
614200	Tekući transferi pojedincima	10.000,00	5.000,00	0	100	0	0	0
	<b>V UKUPNO ZA NABAVKU STALNIH SREDSTAVA</b>	<b>0</b>	<b>0</b>	<b>0</b>	<b>831.990,70</b>	<b>n,m</b>	<b>n,m</b>	<b>0</b>
821000	Izdaci za nabavku stalnih sredstava	0	0	0	831.990,70	n,m	n,m	0
821300	Nabavka opreme	0	0	0	827.345,80	n,m	n,m	0
821500	Nabavka stalnih sredstava u obliku prava	0	0	0	4.644,90	n,m	n,m	0
	<b>SVEUKUPNO RASHODI I IZDACI</b>	<b>47.150.413,10</b>	<b>22.940.064,22</b>	<b>21.835.211,57</b>	<b>22.881.554,17</b>	<b>46,31</b>	<b>95,18</b>	<b>95,43</b>
<b>Organiza</b>	<b>cija=18010001 (Ministarstvo prostornog uređenja i zaštite okol.)</b>							
	<b>I UKUPNO TEKUĆI IZDACI</b>	<b>925.893,50</b>	<b>589.864,16</b>	<b>351.026,98</b>	<b>357.298,06</b>	<b>37,91</b>	<b>59,51</b>	<b>98,24</b>
611000	Plaće i naknade troškova zaposlenih	531.416,00	268.258,00	259.298,82	256.617,44	48,79	96,66	101,04
611100	Bruto plaće i naknade	464.310,00	234.705,00	234.698,82	232.346,26	50,55	100	101,01
611200	Naknade troškova zaposlenih	67.106,00	33.553,00	24.600,00	24.271,18	36,66	73,32	101,35
612000	Doprinosi poslodavca i ostali doprinosi	48.200,00	24.655,00	24.654,46	24.396,39	51,15	100	101,06
612100	Doprinosi poslodavca	48.200,00	24.655,00	24.654,46	24.396,39	51,15	100	101,06
613000	Izdaci za materijal, sitan inventar i usluge	346.277,50	296.951,16	67.073,70	76.284,23	19,37	22,59	87,93
613100	Putni troškovi	14.163,00	13.081,50	1.058,50	935	7,47	8,09	113,21
613200	Izdaci za energiju	33.900,00	27.600,00	16.490,47	18.194,98	48,64	59,75	90,63
613300	Izdaci za komunikaciju i komunalne usluge	25.500,00	22.000,00	6.054,23	7.423,69	23,74	27,52	81,55
613400	Nabavka materijala i sitnog inventara	14.400,00	10.200,00	181,5	1.268,00	1,26	1,78	14,31
613500	Izdaci za usluge prijevoza i goriva	11.300,00	9.200,00	4.269,97	4.646,66	37,79	46,41	91,89
613600	Unajmljivanje imovine, opreme i nematerijalne imovine	54.500,00	37.000,00	34.263,30	34.263,30	62,87	92,6	100

613700	Izdaci za tekuće održavanje	141.300,00	138.150,00	1.748,65	1.150,14	1,24	1,27	152,04
613800	Izdaci osiguranja, bankovnih usluga i usl.platnog prometa	4.170,00	3.446,66	931,5	852,15	22,34	27,03	109,31
613900	Ugovorene i druge posebne usluge	47.044,50	36.273,00	2.075,58	7.550,31	4,41	5,72	27,49
	<b>II UKUPNO TEKUĆI TRANSFERI</b>	<b>1.695.731,00</b>	<b>1.695.731,00</b>	<b>0</b>	<b>15.721,64</b>	<b>0</b>	<b>0</b>	<b>0</b>
614000	Tekući transferi i drugi tekući rashodi	1.695.731,00	1.695.731,00	0	15.721,64	0	0	0
614100	Tekući transferi drugim nivoima vlasti	861.731,00	861.731,00	0	12.721,64	0	0	0
614300	Tekući transferi neprofitnim organizacijama	81.000,00	81.000,00	0	3.000,00	0	0	0
614400	Subvencije javnim preduzećima	500.000,00	500.000,00	0	0	0	0	n,m
614500	Subvencije privatnim preduzećima i poduzetnicima	250.000,00	250.000,00	0	0	0	0	n,m
614800	Drugi tekući rashodi	3.000,00	3.000,00	0	0	0	0	n,m
	<b>V UKUPNO ZA NABAVKU STALNIH SREDSTAVA</b>	<b>0</b>	<b>17.257,00</b>	<b>12.942,63</b>	<b>4.314,21</b>	<b>n,m</b>	<b>75</b>	<b>300</b>
821000	Izdaci za nabavku stalnih sredstava	0	17.257,00	12.942,63	4.314,21	n,m	75	300
821500	Nabavka stalnih sredstava u obliku prava	0	17.257,00	12.942,63	4.314,21	n,m	75	300
	<b>SVEUKUPNO RASHODI I IZDACI</b>	<b>2.621.624,50</b>	<b>2.302.852,16</b>	<b>363.969,61</b>	<b>377.333,91</b>	<b>13,88</b>	<b>15,81</b>	<b>96,46</b>
<b>Organiza</b>	<b>cija=19010001 (Ministarstvo zdravstva)</b>							
	<b>I UKUPNO TEKUĆI IZDACI</b>	<b>371.416,70</b>	<b>172.996,13</b>	<b>139.745,57</b>	<b>148.293,92</b>	<b>37,63</b>	<b>80,78</b>	<b>94,24</b>
611000	Plaće i naknade troškova zaposlenih	266.682,00	132.751,00	108.950,19	108.773,10	40,85	82,07	100,16
611100	Bruto plaće i naknade	237.174,00	117.997,00	98.814,61	99.888,60	41,66	83,74	98,92
611200	Naknade troškova zaposlenih	29.508,00	14.754,00	10.135,58	8.884,50	34,35	68,7	114,08
612000	Doprinosi poslodavca i ostali doprinosi	24.790,00	12.335,02	10.375,54	10.488,29	41,85	84,11	98,92
612100	Doprinosi poslodavca	24.790,00	12.335,02	10.375,54	10.488,29	41,85	84,11	98,92
613000	Izdaci za materijal, sitan inventar i usluge	79.944,70	27.910,11	20.419,84	29.032,53	25,54	73,16	70,33
613100	Putni troškovi	2.917,00	458,5	240,2	298	8,23	52,39	80,6
613300	Izdaci za komunikaciju i komunalne usluge	6.910,00	2.205,00	1.354,51	3.447,25	19,60	61,43	39,29
613400	Nabavka materijala i sitnog inventara	5.335,00	1.257,50	264,3	175,5	4,95	21,02	150,6
613500	Izdaci za usluge prijevoza i goriva	4.467,30	1.643,66	1.622,29	1.474,38	36,31	98,7	110,03
613600	Unajmljivanje imovine, opreme i nematerijalne imovine	24.570,00	12.285,00	11.700,00	14.625,00	47,62	95,24	80
613700	Izdaci za tekuće održavanje	5.260,00	630	133,18	185,8	2,53	21,14	71,68
613800	Izdaci osiguranja, bankovnih usluga i usl.platnog prometa	1.719,20	859,6	759,4	629	44,17	88,34	120,73
613900	Ugovorene i druge posebne usluge	28.766,20	8.570,85	4.345,96	8.197,60	15,11	50,71	53,02
	<b>II UKUPNO TEKUĆI TRANSFERI</b>	<b>17.807,00</b>	<b>0</b>	<b>0</b>	<b>0</b>	<b>0</b>	<b>n,m</b>	<b>n,m</b>
614000	Tekući transferi i drugi tekući rashodi	17.807,00	0	0	0	0	n,m	n,m
614300	Tekući transferi neprofitnim organizacijama	17.807,00	0	0	0	0	n,m	n,m
	<b>SVEUKUPNO RASHODI I IZDACI</b>	<b>389.223,70</b>	<b>172.996,13</b>	<b>139.745,57</b>	<b>148.293,92</b>	<b>35,9</b>	<b>80,78</b>	<b>94,24</b>
<b>Organiza</b>	<b>cija=20010001-20020001 (Ministarstvo za boračka pitanja-Boračke organizacije i udruženja)</b>							
	<b>I UKUPNO TEKUĆI IZDACI</b>	<b>574.440,60</b>	<b>291.710,68</b>	<b>257.610,52</b>	<b>254.477,49</b>	<b>44,85</b>	<b>88,31</b>	<b>101,23</b>
611000	Plaće i naknade troškova zaposlenih	409.399,00	205.289,50	196.648,07	194.986,90	48,03	95,79	100,85
611100	Bruto plaće i naknade	349.740,00	175.460,00	175.459,77	175.673,90	50,17	100	99,88
611200	Naknade troškova zaposlenih	59.659,00	29.829,50	21.188,30	19.313,00	35,52	71,03	109,71

612000	Doprinosi poslodavca i ostali doprinosi	36.783,00	18.423,50	18.423,27	18.445,79	50,09	100	99,88
612100	Doprinosi poslodavca	36.783,00	18.423,50	18.423,27	18.445,79	50,09	100	99,88
613000	Izdaci za materijal, sitan inventar i usluge	128.258,60	67.997,68	42.539,18	41.044,80	33,17	62,56	103,64
613100	Putni troškovi	1.750,00	875	50	919,6	2,86	5,71	5,44
613200	Izdaci za energiju	4.900,00	3.266,00	2.273,35	3.923,92	46,39	69,61	57,94
613300	Izdaci za komunikaciju i komunalne usluge	5.040,00	3.360,00	1.693,09	3.514,17	33,59	50,39	48,18
613400	Nabavka materijala i sitnog inventara	7.231,00	3.615,50	1.136,78	896,9	15,72	31,44	126,75
613500	Izdaci za usluge prijevoza i goriva	6.787,20	4.524,80	3.195,19	4.278,88	47,08	70,62	74,67
613600	Unajmljivanje imovine, opreme i nematerijalne imovine	21.420,00	14.280,00	12.741,30	14.465,88	59,48	89,22	88,08
613700	Izdaci za tekuće održavanje	4.200,00	2.100,00	1.235,93	954,53	29,43	58,85	129,48
613800	Izdaci osiguranja, bankovnih usluga i usl.platnog prometa	2.178,40	1.452,00	199,75	279,82	9,17	13,76	71,39
613900	Ugovorene i druge posebne usluge	74.752,00	34.524,38	20.013,79	11.811,10	26,77	57,97	169,45
	<b>II UKUPNO TEKUĆI TRANSFERI</b>	<b>9.845.718,00</b>	<b>3.099.609,00</b>	<b>2.084.829,01</b>	<b>2.931.957,22</b>	<b>21,17</b>	<b>67,26</b>	<b>71,11</b>
614000	Tekući transferi i drugi tekući rashodi	9.845.718,00	3.099.609,00	2.084.829,01	2.931.957,22	21,17	67,26	71,11
614200	Tekući transferi pojedincima	8.824.500,00	2.589.000,00	1.739.419,01	2.437.142,33	19,71	67,18	71,37
614300	Tekući transferi neprofitnim organizacijama	1.021.218,00	510.609,00	345.410,00	494.814,89	33,82	67,65	69,81
	<b>VI UKUPNO ZA IZDATKE ZA FINANSIJSKU IMOVINU</b>	<b>1.500.000,00</b>	<b>0</b>	<b>0</b>	<b>0</b>	<b>0</b>	<b>n,m</b>	<b>n,m</b>
822000	Izdaci za finansijsku imovinu	1.500.000,00	0	0	0	0	n,m	n,m
822200	Pozajmljivanje pojedincima i neprofitnim organizacijama	1.500.000,00	0	0	0	0	n,m	n,m
	<b>SVEUKUPNO RASHODI I IZDACI</b>	<b>11.920.158,60</b>	<b>3.391.319,68</b>	<b>2.342.439,53</b>	<b>3.186.434,71</b>	<b>19,65</b>	<b>69,07</b>	<b>73,51</b>
<b>Organiza</b>	<b>cija=21010001-21010006 (Ministarstvo razvoja i poduzetnistva-Podrška razvoju)</b>							
	<b>I UKUPNO TEKUĆI IZDACI</b>	<b>473.311,00</b>	<b>221.684,83</b>	<b>187.476,04</b>	<b>164.702,44</b>	<b>39,61</b>	<b>84,57</b>	<b>113,83</b>
611000	Plaće i naknade troškova zaposlenih	346.209,00	173.104,50	163.222,45	137.197,01	47,15	94,29	118,97
611100	Bruto plaće i naknade	304.940,00	152.470,00	147.815,83	124.583,96	48,47	96,95	118,65
611200	Naknade troškova zaposlenih	41.269,00	20.634,50	15.406,62	12.613,05	37,33	74,66	122,15
612000	Doprinosi poslodavca i ostali doprinosi	31.986,00	15.993,00	15.520,67	13.081,30	48,52	97,05	118,65
612100	Doprinosi poslodavca	31.986,00	15.993,00	15.520,67	13.081,30	48,52	97,05	118,65
613000	Izdaci za materijal, sitan inventar i usluge	95.116,00	32.587,33	8.732,92	14.424,13	9,18	26,8	60,54
613100	Putni troškovi	9.800,00	3.150,00	1.343,80	1.288,70	13,71	42,66	104,28
613300	Izdaci za komunikaciju i komunalne usluge	2.450,00	1.633,33	848,13	1.056,07	34,62	51,93	80,31
613400	Nabavka materijala i sitnog inventara	5.600,00	2.800,00	776,67	912,42	13,87	27,74	85,12
613500	Izdaci za usluge prijevoza i goriva	4.900,00	3.266,67	2.008,40	1.814,61	40,99	61,48	110,68
613700	Izdaci za tekuće održavanje	6.300,00	3.150,00	421,96	2.619,67	6,70	13,4	16,11
613800	Izdaci osiguranja, bankovnih usluga i usl.platnog prometa	1.925,00	1.283,33	263,2	108	13,67	20,51	243,7
613900	Ugovorene i druge posebne usluge	64.141,00	17.304,00	3.070,76	6.624,66	4,79	17,75	46,35
	<b>II UKUPNO TEKUĆI TRANSFERI</b>	<b>398.879,00</b>	<b>47.300,00</b>	<b>17.458,18</b>	<b>49.108,76</b>	<b>4,38</b>	<b>36,91</b>	<b>35,55</b>
614000	Tekući transferi i drugi tekući rashodi	398.879,00	47.300,00	17.458,18	49.108,76	4,38	36,91	35,55
614500	Subvencije privatnim preduzećima i poduzetnicima	398.879,00	47.300,00	17.458,18	49.108,76	4,38	36,91	35,55

	<b>SVEUKUPNO RASHODI I IZDACI</b>	<b>872.190,00</b>	<b>268.984,83</b>	<b>204.934,22</b>	<b>213.811,20</b>	<b>23,5</b>	<b>76,19</b>	<b>95,85</b>
<b>Organiza</b>	<b>cija=22010001-22010002 (Ministarstvo trgovine, turzima i saobraćaja-Aerodrom "Tuzla")</b>							
	<b>I UKUPNO TEKUĆI IZDACI</b>	<b>755.377,40</b>	<b>374.922,77</b>	<b>292.890,33</b>	<b>284.250,22</b>	<b>38,77</b>	<b>78,12</b>	<b>103,04</b>
611000	Plaće i naknade troškova zaposlenih	485.186,00	242.593,00	232.410,98	210.332,42	47,9	95,8	110,5
611100	Bruto plaće i naknade	426.035,00	213.017,50	209.341,85	186.989,16	49,14	98,27	111,95
611200	Naknade troškova zaposlenih	59.151,00	29.575,50	23.069,13	23.343,26	39	78	98,83
612000	Doprinosi poslodavca i ostali doprinosi	44.728,00	22.364,00	22.006,60	19.735,10	49,2	98,4	111,51
612100	Doprinosi poslodavca	44.728,00	22.364,00	22.006,60	19.735,10	49,2	98,4	111,51
613000	Izdaci za materijal, sitan inventar i usluge	225.463,40	109.965,77	38.472,75	54.182,70	17,06	34,99	71,01
613100	Putni troškovi	16.030,00	4.515,00	926,7	1.591,70	5,78	20,52	58,22
613200	Izdaci za energiju	7.325,90	4.217,27	3.345,71	4.485,92	45,67	79,33	74,58
613300	Izdaci za komunikaciju i komunalne usluge	4.200,00	2.800,00	2.396,08	3.179,02	57,05	85,57	75,37
613400	Nabavka materijala i sitnog inventara	20.735,00	9.117,50	1.205,52	10.817,83	5,81	13,22	11,14
613500	Izdaci za usluge prijevoza i goriva	5.752,00	2.501,33	2.039,01	2.279,05	35,45	81,52	89,47
613600	Unajmljivanje imovine, opreme i nematerijalne imovine	46.133,50	26.089,00	23.566,74	25.452,06	51,08	90,33	92,59
613700	Izdaci za tekuće održavanje	15.114,00	1.057,00	332,19	1.011,40	2,20	31,43	32,84
613800	Izdaci osiguranja, bankovnih usluga i usl.platnog prometa	1.540,00	1.026,67	684,4	958,74	44,44	66,66	71,39
613900	Ugovorene i druge posebne usluge	108.633,00	58.642,00	3.976,40	4.406,98	3,66	6,78	90,23
	<b>II UKUPNO TEKUĆI TRANSFERI</b>	<b>635.000,00</b>	<b>300.000,00</b>	<b>300.000,00</b>	<b>218.266,50</b>	<b>47,24</b>	<b>100</b>	<b>137,45</b>
614000	Tekući transferi i drugi tekući rashodi	635.000,00	300.000,00	300.000,00	218.266,50	47,24	100	137,45
614100	Tekući transferi drugim nivoima vlasti	5.000,00	0	0	0	0	n,m	n,m
614300	Tekući transferi neprofitnim organizacijama	28.000,00	0	0	0	0	n,m	n,m
614400	Subvencije javnim preduzećima	602.000,00	300.000,00	300.000,00	218.266,50	49,83	100	137,45
	<b>SVEUKUPNO RASHODI I IZDACI</b>	<b>1.390.377,40</b>	<b>674.922,77</b>	<b>592.890,33</b>	<b>502.516,72</b>	<b>42,64</b>	<b>87,85</b>	<b>117,98</b>
<b>Organiza</b>	<b>cija=23010001-23040004 (Ministarstvo za rad, socijalnu politiku i povratak-Dženaze i sahrane prognanih lica)</b>							
	<b>I UKUPNO TEKUĆI IZDACI</b>	<b>1.656.872,30</b>	<b>828.130,36</b>	<b>766.114,84</b>	<b>796.762,25</b>	<b>46,24</b>	<b>92,51</b>	<b>96,15</b>
611000	Plaće i naknade troškova zaposlenih	1.143.252,00	577.126,00	547.595,59	550.157,31	47,9	94,88	99,53
611100	Bruto plaće i naknade	973.314,00	492.157,00	479.448,43	490.103,91	49,26	97,42	97,83
611200	Naknade troškova zaposlenih	169.938,00	84.969,00	68.147,16	60.053,40	40,1	80,2	113,48
612000	Doprinosi poslodavca i ostali doprinosi	102.506,00	51.527,00	51.035,94	51.517,83	49,79	99,05	99,06
612100	Doprinosi poslodavca	102.506,00	51.527,00	51.035,94	51.517,83	49,79	99,05	99,06
613000	Izdaci za materijal, sitan inventar i usluge	411.114,30	199.477,36	167.483,31	195.087,11	40,74	83,96	85,85
613100	Putni troškovi	5.749,80	2.874,90	350	1.941,20	6,09	12,17	18,03
613200	Izdaci za energiju	36.681,40	22.911,42	23.287,44	25.307,01	63,49	101,64	92,02
613300	Izdaci za komunikaciju i komunalne usluge	36.696,80	19.077,46	15.753,82	19.683,20	42,93	82,58	80,04
613400	Nabavka materijala i sitnog inventara	101.610,40	45.805,20	29.111,50	39.370,44	28,65	63,56	73,94
613500	Izdaci za usluge prijevoza i goriva	13.062,10	7.374,74	5.422,46	8.527,35	41,51	73,53	63,59
613700	Izdaci za tekuće održavanje	9.697,10	4.848,50	1.209,02	1.595,54	12,47	24,94	75,77
613800	Izdaci osiguranja, bankovnih usluga i usl.platnog prometa	5.978,00	3.985,33	1.807,41	2.344,52	30,23	45,35	77,09



613900	Ugovorene i druge posebne usluge	201.638,70	92.599,81	90.541,66	96.317,85	44,90	97,78	94
	<b>II UKUPNO TEKUĆI TRANSFERI</b>	<b>35.582.066,30</b>	<b>17.476.775,63</b>	<b>15.671.885,30</b>	<b>16.597.786,38</b>	<b>44,04</b>	<b>89,67</b>	<b>94,42</b>
614000	Tekući transferi i drugi tekući rashodi	35.582.066,30	17.476.775,63	15.671.885,30	16.597.786,38	44,04	89,67	94,42
614100	Tekući transferi drugim nivoima vlasti	64.000,00	0	0	0	0,00	n,m	n,m
614200	Tekući transferi pojedincima	34.192.586,30	16.979.035,63	15.450.885,30	16.359.392,96	45,19	91	94,45
614300	Tekući transferi neprofitnim organizacijama	1.253.480,00	497.740,00	221.000,00	238.393,42	17,63	44,4	92,7
614500	Subvencije privatnim preduzećima i poduzetnicima	72.000,00	0	0	0	0	n,m	n,m
	<b>III UKUPNO KAPITALNI TRANSFERI</b>	<b>0</b>	<b>0</b>	<b>0</b>	<b>146.000,00</b>	<b>n,m</b>	<b>n,m</b>	<b>0</b>
615000	Kapitalni transferi	0	0	0	146.000,00	n,m	n,m	0
615100	Kapitalni transferi drugim nivoima vlasti	0	0	0	146.000,00	n,m	n,m	0
	<b>SVEUKUPNO RASHODI I IZDACI</b>	<b>37.238.938,60</b>	<b>18.304.905,99</b>	<b>16.438.000,14</b>	<b>17.540.548,63</b>	<b>44,14</b>	<b>89,8</b>	<b>93,71</b>
<b>Organiza</b>	<b>cija=24010001-24060001 (Ministarstvo obrazovanja, nauke, kulture i sporta-Pedagoški zavod)</b>							
	<b>I UKUPNO TEKUĆI IZDACI</b>	<b>154.446.583,19</b>	<b>77.993.457,23</b>	<b>73.865.010,15</b>	<b>75.538.184,41</b>	<b>47,83</b>	<b>94,71</b>	<b>97,78</b>
611000	Plaće i naknade troškova zaposlenih	124.704.568,00	62.411.790,95	62.200.167,82	61.694.292,14	49,88	99,66	100,82
611100	Bruto plaće i naknade	107.541.800,00	53.833.306,95	54.167.737,28	54.324.928,23	50,37	100,62	99,71
611200	Naknade troškova zaposlenih	17.162.768,00	8.578.484,00	8.032.430,54	7.369.363,91	46,8	93,63	109
612000	Doprinosi poslodavca i ostali doprinosi	11.298.218,00	5.675.931,70	5.707.201,55	5.713.037,75	50,51	100,55	99,9
612100	Doprinosi poslodavca	11.298.218,00	5.675.931,70	5.707.201,55	5.713.037,75	50,51	100,55	99,9
613000	Izdaci za materijal, sitan inventar i usluge	18.443.797,19	9.905.734,58	5.957.640,78	8.130.854,52	32,3	60,14	73,27
613100	Putni troškovi	735.469,41	357.263,39	154.266,00	275.008,27	20,98	43,18	56,1
613200	Izdaci za energiju	3.832.461,00	2.469.366,87	1.647.108,51	1.894.900,83	42,98	66,7	86,92
613300	Izdaci za komunikaciju i komunalne usluge	1.121.533,75	701.923,55	542.298,05	546.164,62	48,35	77,26	99,29
613400	Nabavka materijala i sitnog inventara	1.428.387,90	743.965,58	294.913,24	450.431,44	20,65	39,64	65,47
613500	Izdaci za usluge prijevoza i goriva	202.124,30	92.466,66	22.694,61	62.728,14	11,23	24,54	36,18
613600	Unajmljivanje imovine, opreme i nematerijalne imovine	52.348,60	25.849,07	18.048,15	12.775,88	34,48	69,82	141,27
613700	Izdaci za tekuće održavanje	983.261,08	467.676,15	112.095,65	220.640,00	11,40	23,97	50,8
613800	Izdaci osiguranja, bankovnih usluga i usl.platnog prometa	361.188,90	214.937,90	108.470,65	136.837,36	30,03	50,47	79,27
613900	Ugovorene i druge posebne usluge	9.727.022,25	4.832.285,41	3.057.745,92	4.531.367,98	31,44	63,28	67,48
	<b>II UKUPNO TEKUĆI TRANSFERI</b>	<b>2.916.750,29</b>	<b>853.019,27</b>	<b>534.758,28</b>	<b>940.432,47</b>	<b>18,33</b>	<b>62,69</b>	<b>56,86</b>
614000	Tekući transferi i drugi tekući rashodi	2.916.750,29	853.019,27	534.758,28	940.432,47	18,33	62,69	56,86
614100	Tekući transferi drugim nivoima vlasti	6.300,00	0	0	0	0,00	n,m	n,m
614200	Tekući transferi pojedincima	1.395.199,09	578.013,81	371.810,66	594.315,44	26,65	64,33	62,56
614300	Tekući transferi neprofitnim organizacijama	1.263.113,20	196.237,96	147.898,54	189.110,33	11,71	75,37	78,21
614400	Subvencije javnim preduzećima	74.128,00	0	0	0	0,00	n,m	n,m
614500	Subvencije privatnim preduzećima i poduzetnicima	4.700,00	0	0	0	0,00	n,m	n,m
614800	Drugi tekući rashodi	173.310,00	78.767,50	15.049,08	157.006,70	8,68	19,11	9,58
	<b>V UKUPNO ZA NABAVKU STALNIH SREDSTAVA</b>	<b>0</b>	<b>9.000,00</b>	<b>8.999,99</b>	<b>206.352,57</b>	<b>n,m</b>	<b>100</b>	<b>4,36</b>
821000	Izdaci za nabavku stalnih sredstava	0	9.000,00	8.999,99	206.352,57	n,m	100	4,36
821200	Nabavka građevina	0	0	0	33.879,11	n,m	n,m	0

821300	Nabavka opreme	0	0	0	136.938,22	n,m	n,m	0
821500	Nabavka stalnih sredstava u obliku prava	0	0	0	1.812,38	n,m	n,m	0
821600	Rekonstrukcija i investicijsko održavanje	0	9.000,00	8.999,99	33.722,86	n,m	100	26,69
	<b>VI UKUPNO ZA IZDATKE ZA FINANSIJSKU IMOVINU</b>	<b>462.000,00</b>	<b>230.000,00</b>	<b>0</b>	<b>0</b>	<b>0</b>	<b>0</b>	<b>n,m</b>
822000	Izdaci za finansijsku imovinu	462.000,00	230.000,00	0	0	0	0	n,m
822200	Pozajmljivanje pojedincima i neprofitnim organizacijama	462.000,00	230.000,00	0	0	0	0	n,m
	<b>SVEUKUPNO RASHODI I IZDACI</b>	<b>157.825.333,48</b>	<b>79.085.476,50</b>	<b>74.408.768,42</b>	<b>76.684.969,45</b>	<b>47,15</b>	<b>94,09</b>	<b>97,03</b>
<b>Organiza</b>	<b>cija=26010001 (Kantonalna uprava civilne zaštite)</b>							
	<b>I UKUPNO TEKUĆI IZDACI</b>	<b>753.291,70</b>	<b>287.847,57</b>	<b>247.430,60</b>	<b>227.036,36</b>	<b>32,85</b>	<b>85,96</b>	<b>108,98</b>
611000	Plaće i naknade troškova zaposlenih	419.267,00	209.633,50	193.464,05	156.228,83	46,14	92,29	123,83
611100	Bruto plaće i naknade	367.430,00	183.715,00	173.395,65	140.201,43	47,19	94,38	123,68
611200	Naknade troškova zaposlenih	51.837,00	25.918,50	20.068,40	16.027,40	38,71	77,43	125,21
612000	Doprinosi poslodavca i ostali doprinosi	38.570,00	19.285,00	18.225,61	14.721,14	47,25	94,51	123,81
612100	Doprinosi poslodavca	38.570,00	19.285,00	18.225,61	14.721,14	47,25	94,51	123,81
613000	Izdaci za materijal, sitan inventar i usluge	295.454,70	58.929,07	35.740,94	56.086,39	12,10	60,65	63,72
613100	Putni troškovi	6.358,00	679	676	725	10,63	99,56	93,24
613200	Izdaci za energiju	9.175,60	6.117,07	5.121,63	5.975,92	55,82	83,73	85,7
613300	Izdaci za komunikaciju i komunalne usluge	8.487,50	5.658,30	2.763,96	3.600,75	32,57	48,85	76,76
613400	Nabavka materijala i sitnog inventara	8.325,70	1.662,85	0	412,83	0,00	0	0
613500	Izdaci za usluge prijevoza i goriva	8.861,90	2.574,60	1.934,74	4.195,12	21,83	75,15	46,12
613600	Unajmljivanje imovine, opreme i nematerijalne imovine	35.765,00	20.510,00	18.135,00	21.762,00	50,71	88,42	83,33
613700	Izdaci za tekuće održavanje	13.020,50	1.510,25	151,98	729,25	1,17	10,06	20,84
613800	Izdaci osiguranja, bankovnih usluga i usl.platnog prometa	6.514,80	1.009,86	300,8	479,36	4,62	29,79	62,75
613900	Ugovorene i druge posebne usluge	198.945,70	19.207,14	6.656,83	18.206,16	3,35	34,66	36,56
	<b>II UKUPNO TEKUĆI TRANSFERI</b>	<b>1.064.890,00</b>	<b>33.320,00</b>	<b>302,87</b>	<b>135.925,16</b>	<b>0,03</b>	<b>0,91</b>	<b>0,22</b>
614000	Tekući transferi i drugi tekući rashodi	1.064.890,00	33.320,00	302,87	135.925,16	0,03	0,91	0,22
614100	Tekući transferi drugim nivoima vlasti	964.890,00	32.445,00	0	133.000,00	0	0	0
614200	Tekući transferi pojedincima	30.000,00	0	0	300	0	n,m	0
614300	Tekući transferi neprofitnim organizacijama	20.000,00	0	0	0	0	n,m	n,m
614800	Drugi tekući rashodi	50.000,00	875	302,87	2.625,16	0,61	34,61	11,54
	<b>SVEUKUPNO RASHODI I IZDACI</b>	<b>1.818.181,70</b>	<b>321.167,57</b>	<b>247.733,47</b>	<b>362.961,52</b>	<b>13,63</b>	<b>77,14</b>	<b>68,25</b>
<b>Organiza</b>	<b>cija=27010001 (Kantonalne robne rezerve)</b>							
	<b>I UKUPNO TEKUĆI IZDACI</b>	<b>120.603,80</b>	<b>67.452,08</b>	<b>63.262,78</b>	<b>65.087,26</b>	<b>52,46</b>	<b>93,79</b>	<b>97,2</b>
611000	Plaće i naknade troškova zaposlenih	70.444,00	35.222,00	33.858,51	33.372,51	48,06	96,13	101,46
611100	Bruto plaće i naknade	57.940,00	28.970,00	28.846,51	28.768,51	49,79	99,57	100,27
611200	Naknade troškova zaposlenih	12.504,00	6.252,00	5.012,00	4.604,00	40,08	80,17	108,86
612000	Doprinosi poslodavca i ostali doprinosi	6.085,00	3.042,50	3.028,86	3.020,72	49,78	99,55	100,27
612100	Doprinosi poslodavca	6.085,00	3.042,50	3.028,86	3.020,72	49,78	99,55	100,27

613000	Izdaci za materijal, sitan inventar i usluge	44.074,80	29.187,58	26.375,41	28.694,03	59,84	90,37	91,92
613100	Putni troškovi	210	210	0	0	0	0	n,m
613200	Izdaci za energiju	2.177,00	1.451,00	1.333,96	1.578,70	61,28	91,93	84,5
613300	Izdaci za komunikaciju i komunalne usluge	2.380,00	1.586,00	1.449,31	1.575,05	60,9	91,38	92,02
613400	Nabavka materijala i sitnog inventara	784	392	44,42	81,86	5,67	11,33	54,26
613500	Izdaci za usluge prijevoza i goriva	3.255,00	2.170,00	1.403,93	2.570,77	43,13	64,70	54,61
613600	Unajmljivanje imovine, opreme i nematerijalne imovine	32.678,80	21.785,87	21.458,52	22.172,31	65,66	98,50	96,78
613700	Izdaci za tekuće održavanje	700	350	13	98,45	1,86	3,71	13,2
613800	Izdaci osiguranja, bankovnih usluga i usl.platnog prometa	252	240,26	240,26	40,2	95,34	100	597,66
613900	Ugovorene i druge posebne usluge	1.638,00	1.002,45	432,01	576,69	26,37	43,1	74,91
	<b>SVEUKUPNO RASHODI I IZDACI</b>	<b>120.603,80</b>	<b>67.452,08</b>	<b>63.262,78</b>	<b>65.087,26</b>	<b>52,46</b>	<b>93,79</b>	<b>97,2</b>
<b>Organiza</b>	<b>cija=29010001 (Kantonalna uprava za inspeksijske poslove)</b>							
	<b>I UKUPNO TEKUĆI IZDACI</b>	<b>3.524.927,70</b>	<b>1.840.290,75</b>	<b>1.718.535,58</b>	<b>1.736.843,55</b>	<b>48,75</b>	<b>93,38</b>	<b>98,95</b>
611000	Plaće i naknade troškova zaposlenih	2.661.001,00	1.330.500,50	1.241.064,24	1.210.895,37	46,64	93,28	102,49
611100	Bruto plaće i naknade	2.379.487,00	1.189.743,50	1.119.744,35	1.110.326,57	47,06	94,12	100,85
611200	Naknade troškova zaposlenih	281.514,00	140.757,00	121.319,89	100.568,80	43,1	86,19	120,63
612000	Doprinosi poslodavca i ostali doprinosi	249.856,00	124.928,00	118.185,32	116.741,99	47,3	94,6	101,24
612100	Doprinosi poslodavca	249.856,00	124.928,00	118.185,32	116.741,99	47,3	94,6	101,24
613000	Izdaci za materijal, sitan inventar i usluge	614.070,70	384.862,25	359.286,02	409.206,19	58,51	93,35	87,8
613100	Putni troškovi	11.205,00	4.602,50	4.091,97	6.134,00	36,52	88,91	66,71
613200	Izdaci za energiju	47.572,00	33.714,67	33.464,65	27.949,88	70,35	99,26	119,73
613300	Izdaci za komunikaciju i komunalne usluge	31.032,40	20.688,27	14.329,27	19.157,10	46,18	69,26	74,8
613400	Nabavka materijala i sitnog inventara	50.336,50	24.168,25	12.769,66	32.901,62	25,37	52,84	38,81
613500	Izdaci za usluge prijevoza i goriva	163.623,00	109.748,67	107.694,96	129.342,73	65,82	98,13	83,26
613600	Unajmljivanje imovine, opreme i nematerijalne imovine	209.009,50	149.339,67	149.248,44	149.248,44	71,41	99,94	100
613700	Izdaci za tekuće održavanje	43.487,90	23.243,95	20.334,30	21.595,08	46,76	87,48	94,16
613800	Izdaci osiguranja, bankovnih usluga i usl.platnog prometa	11.539,50	7.693,00	6.669,25	10.267,70	57,79	86,69	64,95
613900	Ugovorene i druge posebne usluge	46.264,90	11.663,27	10.683,52	12.609,64	23,09	91,6	84,73
	<b>II UKUPNO TEKUĆI TRANSFERI</b>	<b>1.000,00</b>	<b>0</b>	<b>0</b>	<b>0</b>	<b>0</b>	<b>n,m</b>	<b>n,m</b>
614000	Tekući transferi i drugi tekući rashodi	1.000,00	0	0	0	0	n,m	n,m
614800	Drugi tekući rashodi	1.000,00	0	0	0	0	n,m	n,m
	<b>SVEUKUPNO RASHODI I IZDACI</b>	<b>3.525.927,70</b>	<b>1.840.290,75</b>	<b>1.718.535,58</b>	<b>1.736.843,55</b>	<b>48,74</b>	<b>93,38</b>	<b>98,95</b>
<b>Organiza</b>	<b>cija=30010001 (Pedagoski zavod Tuzlanskog kantona)</b>							
	<b>I UKUPNO TEKUĆI IZDACI</b>	<b>601.603,57</b>	<b>285.446,38</b>	<b>254.404,74</b>	<b>256.013,22</b>	<b>42,29</b>	<b>89,13</b>	<b>99,37</b>
611000	Plaće i naknade troškova zaposlenih	426.824,00	217.712,00	214.641,62	211.352,75	50,29	98,59	101,56
611100	Bruto plaće i naknade	374.210,00	191.405,00	191.338,62	190.374,75	51,13	99,97	100,51
611200	Naknade troškova zaposlenih	52.614,00	26.307,00	23.303,00	20.978,00	44,29	88,58	111,08
612000	Doprinosi poslodavca i ostali doprinosi	39.290,00	20.091,00	20.090,56	19.989,33	51,13	100	100,51
612100	Doprinosi poslodavca	39.290,00	20.091,00	20.090,56	19.989,33	51,13	100	100,51

613000	Izdaci za materijal, sitan inventar i usluge	135.489,57	47.643,38	19.672,56	24.671,14	14,52	41,29	79,74
613100	Putni troškovi	5.123,00	1.711,50	1.102,75	747,75	21,53	64,43	147,48
613200	Izdaci za energiju	2.800,00	1.866,65	1.889,79	1.296,18	67,49	101,24	145,8
613300	Izdaci za komunikaciju i komunalne usluge	10.359,00	5.572,67	3.732,45	4.945,31	36,03	66,98	75,47
613400	Nabavka materijala i sitnog inventara	8.839,85	2.439,93	0	2.195,89	0	0	0
613500	Izdaci za usluge prijevoza i goriva	11.657,50	4.771,67	2.990,40	3.011,14	25,65	62,67	99,31
613700	Izdaci za tekuće održavanje	8.220,00	3.360,00	86,5	354,9	1,05	2,57	24,37
613800	Izdaci osiguranja, bankovnih usluga i usl.platnog prometa	1.750,00	1.166,67	230	329,2	13,14	19,71	69,87
613900	Ugovorene i druge posebne usluge	86.740,22	26.754,29	9.640,67	11.790,77	11,11	36,03	81,76
	<b>SVEUKUPNO RASHODI I IZDACI</b>	<b>601.603,57</b>	<b>285.446,38</b>	<b>254.404,74</b>	<b>256.013,22</b>	<b>42,29</b>	<b>89,13</b>	<b>99,37</b>

### III OBAVEZE I POTRAŽIVANJA

#### *Rekapitulacija stanja obaveza, potraživanja i novčanih sredstava budžeta Tuzlanskog kantona na dan 31.12.2012.g i 30.06.2013.godine*

<i>Stanje na dan:</i>	<i>31.12.2012.god.</i>	<i>30.06.2013.god.</i>
<b>1. Ukupne obaveze</b>	<b>113.244.088,31</b>	<b>115.113.393,91</b>
- kratkoročne obaveze	74.374.557,85	76.375.193,32
- dugoročne obaveze	38.869.530,46	38.738.200,59
<b>2. Ukupni neutrošeni prihodi i razgraničenja</b>	<b>40.881.359,34</b>	<b>51.250.474,50</b>
- razgraničeni (neutrošeni) prihodi	29.893.393,86	36.731.885,98
- ostali razgraničeni rashodi	10.987.965,48	14.518.588,52
<b>3. Ukupna potraživanja i plasmani</b>	<b>76.023.434,42</b>	<b>77.331.954,59</b>
- kratkoročna potraživanja	12.113.769,13	16.018.805,33
- kratkoročni plasmani	22.930.128,57	25.041.806,97
- dugoročni plasmani	40.979.536,72	36.271.342,29
<b>4. Žiro račun i blagajna</b>	<b>6.934.980,61</b>	<b>2.664.983,60</b>

#### *a) Struktura obaveza budžeta kantona*

<i>Stanje na dan:</i>	<i>31.12.2012.god.</i>	<i>30.06.2013.god.</i>
<b>Ukupne kratkoročne obaveze:</b>	<b>74.374.557,85</b>	<b>76.375.193,32</b>
- obaveze prema pravnim licima	41.502.734,23	41.574.566,10
- obaveze prema fizičkim licima	3.284.002,04	5.038.022,67
- obaveze za korištenje budžetske rezerve	14.362,58	37.750,28
- ostale kratkoročne obaveze	448.337,93	789.925,26
- kratkoročni krediti i zajmovi	8.125.357,44	9.869.380,70
- obaveze prema radnicima (plate i naknade zaposlenima)	20.999.763,63	19.065.548,31
<b>Ukupne dugoročne obaveze:</b>	<b>38.869.530,46</b>	<b>38.738.200,59</b>
- obaveze po dugoročnim kreditima	38.791.857,91	38.660.528,04
- ostale dugoročne obaveze	77.672,55	77.672,55

**b) Struktura potraživanja i plasmana budžeta kantona**

<i>Stanje na dan:</i>	<i>31.12.2012.god.</i>	<i>30.06.2013.god.</i>
<b><i>Ukupna kratkoročna potraživanja:</i></b>	<b><i>12.113.769,13</i></b>	<b><i>16.018.805,33</i></b>
- potraživanja od kupaca	325.996,89	264.567,97
- avansi	591.411,18	612.554,61
- sumnjiva, sporna i ostala potraživanja	11.196.361,06	13.515.593,72
- potraživanja po kreditima	0,00	1.626.089,03
<b><i>Ukupni kratkoročni plasmani:</i></b>	<b><i>22.930.128,57</i></b>	<b><i>25.041.806,97</i></b>
- kratkoročni krediti	11.764.911,39	14.387.073,62
- depoziti kod banaka	684.124,26	688.669,46
- depoziti kod pravnih lica (Udruženje "Nerda")	150.000,00	150.000,00
- ostali depoziti ( sredstva Eskrow rn.)	9.629.282,30	9.114.253,27
- sumnjivi i sporni i ostali depoziti	701.810,62	701.810,62
<b><i>Ukupni dugoročni plasmani:</i></b>	<b><i>40.979.536,72</i></b>	<b><i>36.271.342,29</i></b>
- pozajmljivanja i učešća u zajedničkim ulaganjima	40.920.536,72	36.231.342,29
- dugoročni depoziti	0,00	0,00
- uložena sredstva u banke	59.000,00	40.000,00
- ostali dugoročni plasmani	0,00	0,00

**MINISTAR**  
**Alisa Bijedić, dipl.ecc.**